

1999. 2.
제40회 임시회

'99主要業務計劃

企劃行政局

目 次

I. 一般現況

II. 主要業務計劃

- 企劃豫算課 所管 5
- 社會振興課 所管 9
- 文化觀光課 所管 13
- 稅 政 課 所管 16
- 會 計 課 所管 17
- 事 業 所 所管 19

一 般 現 況

1. 機 構 및 定員

□ 기 구

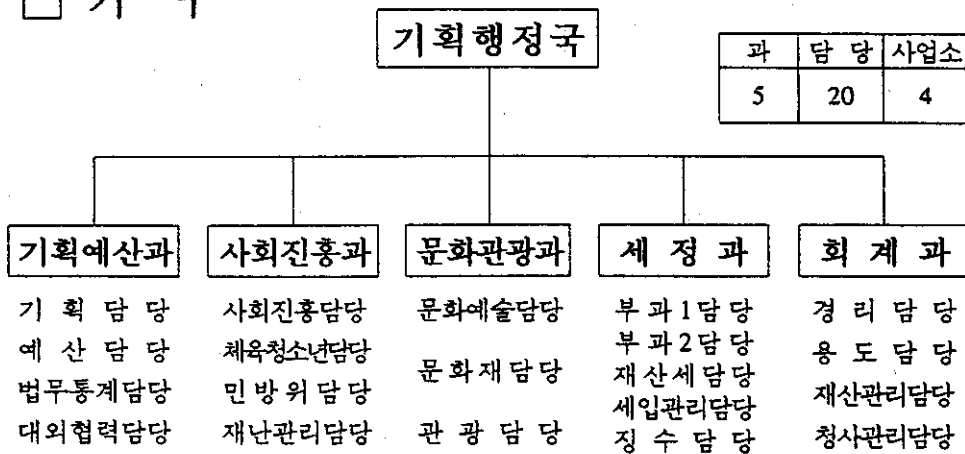

□ 정 원

| 구 분 | | 계 | 일 반 직 | | | | | | | 기 능 | 학 예 직 |
|--------|-------|-----|-------|----|----|----|----|----|----|--------|-------------|
| | | | 소계 | 4급 | 5급 | 6급 | 7급 | 8급 | 9급 | | |
| 계 | | 177 | 119 | 1 | 8 | 27 | 40 | 35 | 8 | 55 | 3 |
| 본 청 | 소 계 | 137 | 95 | 1 | 5 | 21 | 35 | 29 | 4 | 42 | - |
| | 기획예산과 | 22 | 19 | 1 | 1 | 5 | 7 | 5 | - | 3 | - |
| | 사회진흥과 | 24 | 19 | - | 1 | 4 | 9 | 5 | - | 5 | - |
| | 문화관광과 | 13 | 12 | - | 1 | 3 | 5 | 3 | - | 1 | - |
| | 세정과 | 30 | 27 | - | 1 | 5 | 7 | 11 | 3 | 3 | - |
| | 회계과 | 48 | 18 | - | 1 | 4 | 7 | 5 | 1 | 30 | - |
| 사 업 소 | | 40 | 24 | - | 3 | 6 | 5 | 6 | 4 | 13 | 3 |

* 산하 사업소(4) - 체육시설관리, 문화회관관리, 박물관, 시립중앙도서관

2. '99財政規模

□ 총괄

| 계 | 일반회계 | 특별회계 | 비고 |
|-------|-------|------|----|
| 2,076 | 1,810 | 266 | |

* '98당초예산(2,450억원)대비 15.2% 감소
경상비(534억원)대 투자사업비 = 26 : 74

□ 일반회계 : 1,810억원

| 세입 | 세출 |
|--|--|
| <ul style="list-style-type: none"> ○ 자체수입 617 (34.1%) <ul style="list-style-type: none"> · 지방세 334 · 세외수입 283 ○ 의존수입 1,193 (65.9%) <ul style="list-style-type: none"> · 지방교부세 506 · 지방양여금 188 · 보조금 478 · 지방채 21 | <ul style="list-style-type: none"> ○ 경상예산 534 <ul style="list-style-type: none"> · 인건비 293 · 경상비 241 ○ 투자사업 1,276 <ul style="list-style-type: none"> · 사업예산 1,110 · 지원제비 166 |

□ 특별회계 : 266억원

| 상수도 | 공영개발 | 농공지구 | 의료보호 | 하수도 | 도시교통 | 기타 |
|-----|------|------|------|-----|------|----|
| 104 | 34 | 23 | 38 | 21 | 25 | 21 |

* 10개 특별회계로 구성

3. 業務關聯 主要現況

① 국민운동단체

| 단 체 명 | 조직수 | 단체장 | 회원수(명) | 비 고 |
|-------------|-----|-----|--------|-----|
| 계 | 154 | | 71,600 | |
| 새마을운동충주시지회 | 1 | 하성대 | 1,266 | |
| 새마을지도자협의회 | 25 | 석근호 | 638 | |
| 새마을부녀회 | 25 | 손정숙 | 628 | |
| 직장새마을운동협의회 | 24 | 권영관 | 35 | |
| 새마을문고 지부 | 19 | 임병현 | 19 | |
| 새마을금고충주시협의회 | 14 | 윤병환 | 64,000 | |
| 자연보호협의회 | 1 | 하석중 | 65 | |
| 바르게살기운동협의회 | 29 | 홍건차 | 699 | |
| 충주시생활체육협의회 | 16 | 김사홍 | 4,250 | |

② 문화관광관련 유관단체

| 단 체 명 | 소 재 지 | 대 표 자 | 회 원 수 |
|-------------|----------------|-------|-------|
| 예 충 충 주 지 부 | 성내동 191 - 1 | 최 근 배 | 576 |
| 충 주 문 화 원 | 칠금동 산 1 | 장 수 봉 | 56 |
| 충 주 향 교 | 교현1동 196 - 4 | 이 종 원 | 48 |
| 수안보온천관광협의회 | 상모면 온천리 235-48 | 조 현 국 | 300 |

③ 지정 문화재

| 계 | 국보 | 보물 | 중요무형 문화재 | 사적 | 중 요 민속자료 | 도유형 문화재 | 도무형 문화재 | 도기념물 | 도민속 자 료 | 문화재 자 료 |
|----|----|----|-------------|----|-------------|------------|------------|------|------------|------------|
| 48 | 3 | 8 | 1 | 3 | 1 | 20 | 2 | 8 | 1 | 1 |

* 기능보유자 : 택전(정경화), 중원청명주(김영기), 중원농요(지남기)

④ 국·공유재산관리 ('99. 1. 26 현재) (단위 : 천㎡, 천원)

| 구 분 | 토 지 | | | 건 물 | | | 기 타 | |
|------|--------|---------|-------------|-----|-----|------------|-----|---------|
| | 필 지 | 면 적 | 재산가액 | 동 | 면적 | 재산가액 | 건 | 금 액 |
| 계 | 19,909 | 116,248 | 380,916,891 | 321 | 149 | 22,068,007 | 8 | 126,758 |
| 국 유 | 2,829 | 2,573 | 38,305,028 | | | | 1 | 194 |
| 공 소계 | 17,080 | 113,675 | 342,611,863 | 321 | 149 | 22,068,007 | 7 | 126,564 |
| 도유 | 633 | 605 | 7,584,826 | 1 | | 7,361 | | |
| 유 시유 | 16,447 | 113,070 | 335,027,037 | 320 | 149 | 22,060,646 | 7 | 126,564 |

'99市政運營方向

21C충주의 목표

한반도의 중심도시로 우뚝서는 충주건설



'99與件과 力點施策

'99년의 여건

- 국가경제의 저성장·침체국면 지속으로 지역경제 불투명
- 저소득층 증가로 각종 민생관련 행정수요 급증
- 2차 행정조직 구조조정계획에 따른 공직분위기 위축

'99역점시책

- ① 경제회복 및 소외계층 지원 확대
- ② 지역발전 기반 구축
- ③ 경쟁력있는 선진농업 육성
- ④ 관광을 21C 전략산업으로 육성

- 충주의 새천년을 준비하는 해 -

市政의 綜合調整機能 強化

- 지방자치시대에 걸맞는 시정운영 방향제시
- 체계적이고 종합적인 시정조정기능 강화

□ '99市政主要業務의 體系的 推進

- 21C 한반도의 중심도시로 우뚝서기 위한 발판 마련
- '99 캐치프레이즈 설정추진 - 충주의 새천년을 준비하는 해
- ※ 부서별 알찬 실천계획을 마련하여 탄탄한 추진기반 구축

□ 業務報告會 運營 活性化

- 각종 시책의 일관성 및 부서간 협조체제 유지
- 시행상 도출되는 문제에 대한 효율적인 대책방안 강구

□ 市政調整委員會 機能 強化

- 주요시책 결정 및 부서간 의견 조정
- 복합적 성격의 민원 등 심의기능 확대

□ 主要業務에 대한 審査評價 內實 運營

- 주요업무 시행계획을 수립, 착실한 추진
- 분기별 주요사업에 대한 정기 수시 확인·평가
- 시정의 흐름을 한눈에 파악할 수 있도록 특별관리

□ 서울連絡事務 活性化

- 중앙과의 연락기능 강화 ⇨ 능동적으로 순발력있게 지역현안사업 반영
- 민간부문으로 활동영역 확대 ⇨ 관광지 홍보 및 민간투자 유치

超緊縮財政運營

- 당면한 경제적 난국 극복을 위한 초긴축재정 운영
- 기추진중인 지역발전 기반조성사업의 착실한 마무리

□ 競爭力 提高를 위한 合理的인 豫算運營

- 경상적·경직성·소비성 경비 등 불요불급한 지출 최대억제
- '99당초예산 운영 철저 - 추경예산 편성 억제
- 국가지원 사업비 확보 총력 경주 (도로 등 사회간접자본시설)

중점 추진과제

① 段階別執行計劃 樹立施行

- 사업별로 발주시기 예산배정계획 수립 통제 강화
- 국도비 보조사업의 경우 미영달사업의 집행 시기조정

② 豫算節減施策 推進 徹底

- 자체 「설계전담팀」 운영으로 용역비의 최대한 절감
- 「사업경제성심의회」의 운영 강화
- 각종 공사관련 부대경비의 경감

訴訟 및 統計業務 徹底

- 공무원의 법률대응능력 향상 및 법무지원 강화로 행정쟁송 사전방지
→ 행정적, 재정적 손실 최소화

☐ 自治立法 運營 強化

- 자치법규(조례·규칙) 대한 사전심사 철저
- 자치법규 및 훈령 일제정비 : 284건

☐ 重要文書 및 自治法規 審査徹底

- 각종 행정처분사안의 적법성, 위법성 여부
- 업무추진관련 각종 문제점, 사건의 면밀한 법률적 검토 및 지원강화
- 법무능력 향상을 위한 자체법률교육 실시

☐ 行政爭訟 對應 및 法律救助活動 推進

- 피소사건의 완벽하고 철저한 추진
- 고문변호사 위촉 및 최대 활용
- 시민무료법률상담운영의 내실화
 - 충분한 사전 홍보로 시민상담을 제고 (고문변호사).
- 오지주민을 위한 법률상담 활동전개

☐ 事業體 基礎統計 調査 : 약 14,000개소

☐ 『忠州市統計年譜』發刊

- 수록내용 : 인구 및 면적 등 관내기본현황 / 400부
- 조사내용 : 시 본청 및 유관 기관·단체

國際交流 및 組織管理

□ 既存 姉妹結緣都市와의 交流 活性化

- 일본 유가와라정 → 민간차원 문화·체육·관광분야 지원
- 중화민국 대중시 → 충주사과 판매 등 지역경제 활성화 추진

□ 國際都市間 交流 增進

- 국제우호협력도시간 교류증진
 - 일본 무사시노시(직원파견연수에 관한 협정체결도시)
 - 행정능력제고를 위한 교류 협력
 - 미국 네바다주 라스베가스(관광산업우호협력협정 체결도시)
 - 관광산업정보제고를 위한 교류 증진
- 국제도시 우호교류 확대추진
- 검토대상도시 : 중경시, 대경시, 양주시(중국), 호화호특시(몽골)
 - 1단계 : 실태조사 및 상호 인적교류
 - 2단계 : 실익여부를 면밀히 분석후 자매결연 등 교류협력 강화

□ 忠州市 名譽市民證 授與

- 우리시에 우호적인 외국인중 시정에 협력할 인사

□ 組織活力化를 위한 組織診斷 實施

- 시 기 : '99년 상반기중
- 대 상 : 전부서/조직과 인력간의 업무량 진단
- 중점분석 : 업무의 효율성, 인원의 적정성, 능률성, 효과성 등

새 마을 運動 推進

- 새마을조직의 화합과 역량 결집으로 자생능력 배양
- 새마을운동 활성화로 지역발전을 선도 건강한 사회조성
- 21세기를 준비하는 새마을정신으로 제2새마을운동 추진

□ 새마을組織의 自生能力 培養

- 새마을지도자협의회 유료주차장 운영 5개소 101면
- 새마을부녀회 상설재활용센터 운영 1개소 4명
- 새마을금고 운영(지역10, 직장3, 단체1) 14개소 2,262억원

□ 새마을指導者 士氣昂揚

- 우수새마을지도자 표창 50명 1,500천원
- 새마을지도자 자녀 장학금 지급 48명 37,104 "
- 새마을지도자 교육 482명 22,089 "
- 새마을29주년기념행사 및 지도자대회 1,266명 24,000 "

□ 小規模 住民宿願事業 推進

| 계 | 171건 | 3,656백만원 |
|------------------|------|----------|
| ○ 마을진입로·안길·농로 포장 | 125건 | 2,728백만원 |
| ○ 하수도 및 측구정비 | 29건 | 565 " |
| ○ 소하천 정비 | 9건 | 225 " |
| ○ 소교량 신설 및 보수 | 6건 | 98 " |
| ○ 간이상수도시설공사 | 2건 | 40 " |
| ○ 다기능회관 신축 및 보수 | 12동 | 130 " |

靑少年 育成 및 體育振興

□ 靑少年 育成

- | | |
|--------------------|--------------------|
| ○ 청소년공부방(25개소) | ○ 청소년수련실(4개소) |
| ○ 자 활 학 교(3개교 80명) | ○ 청소년 자립기금(401백만원) |

- | | | |
|-------------------------|---------|--------|
| ○ 청소년 어울마당 운영 | 12회 | 16백만원 |
| ○ 청소년 공부방 운영 지원 | 28개소 | 280 " |
| ○ 청소년 휴식 및 놀이공간 설치 | 2개소 | 20 " |
| ○ 청소년 유해업소 지도단속 | 수 시 | |
| ○ 비정규 학교 지원(한울, 건국, 향토) | 3개교 | 8백만원 |
| ○ 청소년 지도위원 연수 | 2회 | 40명 |
| ○ 청소년 수련원 위탁운영 | 5회 | 230백만원 |
| ○ 청소년 자립기금 조성 | '99 목표액 | 451백만원 |

□ 體育振興

- | | |
|---------------|------------|
| ○ 충 주 시 체 육 회 | 26개 가맹경기단체 |
| ○ 생활체육협의회 | 15개 산하단체 |

- | | | |
|--------------------|------|--------|
| ○ 도 및 전국단위대회 지원 | 수시 | 104백만원 |
| ○ 시 체육행사 지원 | 수시 | 15 " |
| ○ 생활체육진흥 사업추진 | 8개사업 | 79 " |
| ○ 체육교실 운영지원(궁도) | 1개소 | 2 " |
| ○ 직장운동경기부 운영(배드민턴) | 5명 | 189 " |

民防衛 및 非常對備業務 推進

- 재난예방과 실생활에 유용한 생활 민방위교육 개편
- 전시대비 계획 종합검토 및 총력전 수행태세 확립

□ 民防衛隊 現況 : 732隊 32,207名(통리, 기술, 직장대)

□ 民防衛 敎育

- 신규·일반대원 교육(상하반기) 2회 12,568명
 - 야간교육장 운영 6회 1,200명
 - 일요교육장 운영 2회 600명
- 대장(지역·직장)교육 1회 751명
- 전문요원(기술·화생방)교육 1회 166명
- 학생 재난대비교육(VTR) 20개교 22,000명

□ 民防衛의 날 訓練 : 9回(민방공, 방재, 비상소집)

□ '99을지/포커스렌즈 練習實施

- 기 간 : '99년 8월중(5박 6일)
- 연습참가기관 : 10개 기관 400명
- 을지연습참관 : 10개 기관 500명
- 훈련내용
 - 불시 민방공훈련, 재난대비훈련, 시민참여훈련, 공무원 비상소집
 - 화생방 및 민방위장비 전시회 개최

災難施設 및 遊渡船 安全管理

- 재난발생 요인의 사전 차단 및 대처능력 배양
- 현장지도 강화로 안전사고의 사전예방

□ 災難施設 安全管理

- | | |
|----------|------------------------|
| ○ 전체 시설물 | 996개소(시설물 292, 건물 704) |
| ○ 중점관리대상 | 362개소(시설물 151, 건물 211) |
| ○ 재난위험시설 | 5개소(시설물 4, 건물 1) |

- | | | |
|------------------|-----|---------|
| ○ 재난위험시설 점검 | 월1회 | 5개소 |
| ○ 중점관리대상 점검 | 수시 | 362 " |
| ○ 재난위험시설 재평가 | 년2회 | 996 " |
| ○ 재난위험시설물신고센터 운영 | 년중 | 26 " |
| ○ 재난상황수습 도상연습 | | 1회 |
| ○ 재난예방 홍보자료 제작 | | 10,700매 |

□ 遊・渡船 安全管理

○ 유 선

- ・ 52척(충주호, 코타, 호암)

○ 도 선

- ・ 6척 (충주호)

- | | | |
|--------------------|-----|------|
| ○ 선박안전검사 | 2회 | 50척 |
| ○ 유관기관 합동점검 | 4회 | 3개소 |
| ○ 정례지도 및 안전점검 | 주1회 | 3개소 |
| ○ 유도선사업자 및 종사자교육 | 2회 | 150명 |
| ○ 불법유선 및 수질오염 지도단속 | 주1회 | 3개소 |
| ○ 충주호 선착장 상주근무 | 1일 | 2명 |

郷土文化藝術의 振興

- 시민과 함께하는 축제분위기 조성 및 관광상품화
- 수준높은 문화의식 함양 및 문화유산의 체계적 관리

□ 市民과 함께하는 文化祭 推進

- 수안보은천제(4월), 양성은천제(9월), 우록문화제(10월)
- 다채로운 이벤트발굴, 문화제의 질 향상
- 시민참여도 낮은 행사제의 등 IMF식 행사추진으로 내실화 유도

□ 伽倻琴의 底邊 擴大

- 전국탄금가야금경연대회를 전국대회로 개최
 - 대통령상으로 격상 및 외국인 부문 설치검토
 - 입상자에 대한 시립가야금연주단 상임단원 위촉자격 부여
- 시립가야금연주단운영활성화
 - 정기연주회(3회) 개최 및 외국인 부문 설치 검토
 - 문화학교운영 활성화 (우록당, 예성여고외 4개교)

□ 忠州市誌 發刊

- 시 기 : 1999~2001년 (3년간)
- 사 업 비 : 200,000 천원 ('99년 : 40,000천원)
- 사업내역
 - 편찬위원(20명내외) 구성 · 자료조사 및 수집
 - 수집된 원고정리 및 책자 발간 (2001년)

彫刻公園造成 및 文化遺産 保存管理

□ 彫刻公園 造成

- 위 치 : 충주시 가금면 탑평리 17번지 일원
- 규 모 : 17,000평 (작품수 70여점)
- 총사업비 : 2,100백만원 / '99사업비 800백만원(국비 50, 시비50%)

□ 文化財 整備

- 신규사업 : 충주산성 보수외 10건 844백만원
- 이월사업 : 루암리 고분군정비외 8건 932백만원

□ 택견의 메카로 育成

- 제3회 전국택견대회
 - 택견대회를 충주무술축제와 연계 국제대회로 발전
 - 외국인 관광객 유치 및 국외로 확대
- 택견전수관 영상시스템 설치
 - 주요시설 : 영상설비, 영상프로그램제작, CD, VTR구입 등
 - 사 업 비 : 150백만원 ('99년 하반기 완료)

□ 中原史蹟公園 入場料 徵收

- 주요시설 : 문화재(중앙탑), 주차장, 전시관, 조각공원 등
- 편의시설 및 부대시설 설치(71백만원)

□ 古典史料調査 持續 推進

- 2차년도 고전사료 및 청동기 선사문화 사료조사
- 명현 5위 및 김윤후장군 사료조사 : 추경예산 확보후 추진

觀光의 活性化 推進

- 풍부한 관광자원과 특색있는 관광이벤트 개최로
국내·외 관광객 유치
- 관광서비스의 질 향상으로 다시찾고 싶은 「국제관광도시」 이미지 제고

□ 觀光이벤트行事 開催 (149백만원)

- 2000년 맞이 밀레니엄(Millennium)행사 준비
- 충주(수안보)무술축제 개최('99. 4. 29~5. 2)
- 제3회 전국택견대회 개최('99. 5. 1~5. 2)

□ 民·外資 誘致事業 推進

- 유치대상 : 특1급 관광호텔, 골프장 등
- 미국 라스베가스 투자팀과 새한건설기획단 협의 추진

□ 水安堡 물탕公園造成事業 推進

- 사업내용 : 포장, 벽천분수, 조경 등 / 사업비 : 542백만원

□ 大規模 沐浴場 建立

- 사업비 : 39억원 ('99년도 10억원 확보)
- 방 법 : 민자와 합작투자 추진 (제3섹타 방식)

□ 觀光案内板 設置 : 8개소 82백만원

□ 觀光弘報 및 案内

- 관광정보안내 자동응답전화 설치 (지역정보센터와 연계추진)
- 관광홍보물 제작 및 관광불편 신고센터 운영
- 1업소 1특색사업 자발적 추진 유도 (수안보관광협의회)

自主財源 擴充

- 자주재원 확충을 위한 탈루·은닉세원을 발굴
- 납세자의 권리가 보장되는 신뢰받는 세무행정 구현

☐ 99地方歲入 目標額 : 80,703백만원

- 지방세 : 52,461백만원 (도세 19,029백만원, 시세 33,432백만원)
- 세외수입 : 28,242백만원 (경상 15,795백만원, 임시 12,447백만원)

☐ 法人 稅務調査 實施

- 조사대상 : 150개 법인
- 조사방법 : 서면조사위주 (서면조사 미제출시 현지조사)
- 중점조사내용
 - 취득·등록세 과세상황 조사(법인장부가 확인)
 - 법인의 비업무용토지 해당여부

☐ 地方稅 滯納額 一掃

- 총 체납액 : 43천명 14,253백만원
 - 1억원이상 17명 9,817백만원
 - 5천만원이상~1억원미만 7명 498백만원
 - 1천만원이상~5천만원미만 84명 1,998백만원
 - 1천만원미만 3,329명 1,940백만원
- 체납액 징수대책 강력 추진 및 특별징수기간 운영(년중)
- 관허사업제한 재산·봉급압류 강력 대응
- 징수불가능분 결손처분 확행

歲出豫算 및 物品管理

- 투명한 회계관리와 세출예산 절약의 생활화
- 입찰계약에 따른 수수료를 징수하여 지방재정 확충

□ 會計管理의 透明性 確保

- 공개경쟁 계약의 원칙 준수를 통한 신뢰성, 투명성 제고
- 상시 투찰제의 지속적 운영으로 담합입찰 차단과 경비절감
- 하도급 직불제를 통한 지역경제 보호('99 시행)

□ 適正한 物品管理

- 물품 취득 사전승인제 운영 - 잉여물품 최대 활용
- 신규물품 구입 최대한 억제 - 수선 재활용
- 공장도 가격의 예정가격 반영 - 예산절감
- 인터넷을 이용한 조달 저장품 구매 - 조달가의 5%할인

□ 入札參加 手數料 徵收

- '98입찰 현황 : 62건 6,677개업체 참가
※ 지명입찰실시로 참가업체수가 적음
 - 수수료 징수(안)
 - 대 상 : 시설공사, 물품구매, 용역입찰 참가자
 - 시 행 일 : '99. 3 월
 - 수 수 료 : 입찰계약 건당 10,000원
 - 연간수입예상액 : 150백만원
- ※ 충주시제증명등수수료징수조례 개정후 시행

廳舍 및 財産管理

- 유희청사의 매각 및 임대 추진으로 지방재정 확충
- 국·공유 재산의 효율적인 관리로 세외수입증대

□ 第2廳舍 賣却 또는 賃貸 推進

- 위 치 : 금릉동 53-3외 5필지
- 규 모 : 부지 5,675평, 건물 3,420평
- 예 정 가 : 10,420백만원(임대시 년385백만원)

□ 統合 遊休廳舍 管理

- 대 상 : 구 성내, 안림, 달천동사무소
- 규 모 : 부지 900평, 건물 470평
- 관리방안 : 국유재산과 교환 및 활용도가 낮은 청사 매각 추진

□ 矯正施設 敷地買入 및 交換

- 부지매입 : 산척면 송강리일원(12천평)
- 국·공유재산 교환('99. 4월)

| 구 분 | 국 유 재 산 | 시 유 재 산 |
|-----|--------------------|-------------------|
| 위 치 | 안림동산45-30(현,소년원일부) | 산척면 송강리 산82-2외3 |
| 면 적 | 36,000㎡(10,890평) | 41,075㎡ (12,425평) |
| 가 액 | 435,600천원(추정가액) | 435,728천원(감정평가액) |

- 교환방법 : 감정 평가후 차액은 상호 금전으로 지급

□ 國·公有財産의 效率的 管理

- '99상반기중 전수 실태조사 실시
- 임대료 부과징수 : 2,900건 302백만원

體育館 維持管理 徹底

☐ 체육시설 유지관리 - 원활한 행사지원

- 시설점검 및 정비
 - 전기안전검사 등 6개 분야 : 수시 및 정기 검사·정비
- 시설물 유지관리 : 7개사업/35백만원
 - 건물 및 시설물 유지관리, 보일러 세관 등

☐ 체육관시설물 보수 (3개사업/58백만원)

- 체육관 처마 누수보수공사 : 350m/15백만원
- 체육관 마루바닥 샌딩 및 도색공사 : 1식/13백만원
- 주차장슬라브균열 보수공사 : 1,000m/30백만원

文化會館의 利用 活性化

☐ '99 대관계획

- 공연장 : 250회/180일, ○ 전시실 : 40건/150일
- 사용료 징수목표 : 39백만원
- * 월별 공연 및 행사내용을 언론사를 통해 집중 홍보

☐ 쾌적한 환경 조성 및 시설 안전 관리

- 전기안전검사 등 시설물 안전관리를 위한 수시 및 정기 점검 실시
- 장애인 사용할 때설 및 주차시설 관리 철저

☐ 노후시설 교체공사

- 무대SIDE 음향 반사판와이어 로프 교체
- 사업비 : 6백만원 / '99. 7~8월

博物館運營 內實化

☐ 업정지역 문화유적 지표조사

- | |
|--|
| <ul style="list-style-type: none"> ○ 사업내용 : 업정면일대 문화유적 및 매장문화재 조사 ○ 사업비 : 6백만원 |
|--|

- 조사단 구성 : 박물관 연구사 및 관계분야의 인사
- 상반기중 현장조사 완료, 명년도에 조사보고서 발간예정

☐ 제7회 박물관학교 운영 (7.28~8.6)

- 대 상 : 관내 초·중등 각 1개반씩 80명
- 교육내용 : 중원의 역사문화강좌 및 현지답사, 토기제작실습 등

☐ 제1기 전통문화학교 개설운영

- 대 상 : 일반시민 80명 / 2회 실시
- 교육내용 : 중원문화에 대한 강의 및 현장답사

圖書館利用 活性化

☐ 도서확충 및 대출관리 철저

- '99장서확충 : 도서 3,000권 / 24백만원
- 도서 대출 : 1인 1일 3권이내 대출기준 준수

☐ 이동도서관 운영 (관내 15개소/운영도서 7,187권)

- 신설 APT단지등 순회이동노선의 합리적 재조정 및
주부 등 다수이용계층의 기호에 맞는 도서확보등 운영활성화 노력

☐ 다양한 정보제공을 위한 서비스시책 추진

- 시청각실 운영(1실 50석) : 주 3회 운영 / 토, 일(오전, 오후)
- 전자자료실 운영(1실/12.3평) : 주 6일 운영
- 독서교실 운영 : 주부독서 및 유아·유치부 운영