

1999. 2. 10

議會業務報告

'99主要業務推進計劃

農 政 局

목 차

I. 일 반 현 황

II. 주 요 업 무 추 진 계 획

[농업정책과 소관]

- 충 주 사 과 홍 보
- 농 산 물 규 격 출 하 지 원 사 업
- 농 수 산 물 도 매 시 장 확 장 사 업
- 밭 기 반 정 비 와 경 지 정 리 사 업
- 기 계 화 경 작 로 확 · 포 장 사 업
- 문 화 마 을 조 성 · 정 주 권 개 발
- 농 촌 농 업 · 생 활 용 수 개 발 사 업
- 오 지 개 발 사 업

[농업생산자원과 소관]

- 쌀 생 산 대 책 추 진
- 농 업 기 계 화 사 업
- 원 예 작 물 지 원 사 업
- 지 역 특 화 작 목 육 성 사 업
- 미 곡 중 합 처 리 장 설 치 사 업

[산림녹지과 소관]

- 조 립 사 업
- 임 도 시 설
- 산 림 병 충 해 방 제
- 꽃 묘 생 산 및 꽃 길 조 성
- 자 연 휴 양 림 관 리

[축 산 과 소관]

- 축 산 분 뇨 처 리 시 설 사 업
- 가 축 방 역
- 조 사 료 생 산 기 반 확 충 사 업
- 내 수 면 어 업 개 발 사 업

[농수산물도매시장 소관]

- 도매시장 활성화 및 경쟁력 강화
- 생 산 농 가 보 호 대 책 강 화

I. 一 般 現 況

□ 정·현원 현황

○ 정 원 : 71명 (본청 64명, 사업소 7명)

○ 현 원 : 68명 (본청 61명, 사업소 7명)

(‘99. 1. 31 현재)

구 분	계	4급	5급	6급	7급	8급	9급	기능직	비 고
계	68	1	5	12	25	12	5	8	
본 청	61	1	4	11	24	11	5	5	
사업소	7		1	1	1	1		3	

□ 기 구 현 황

○ 4과 11담당 1사업소

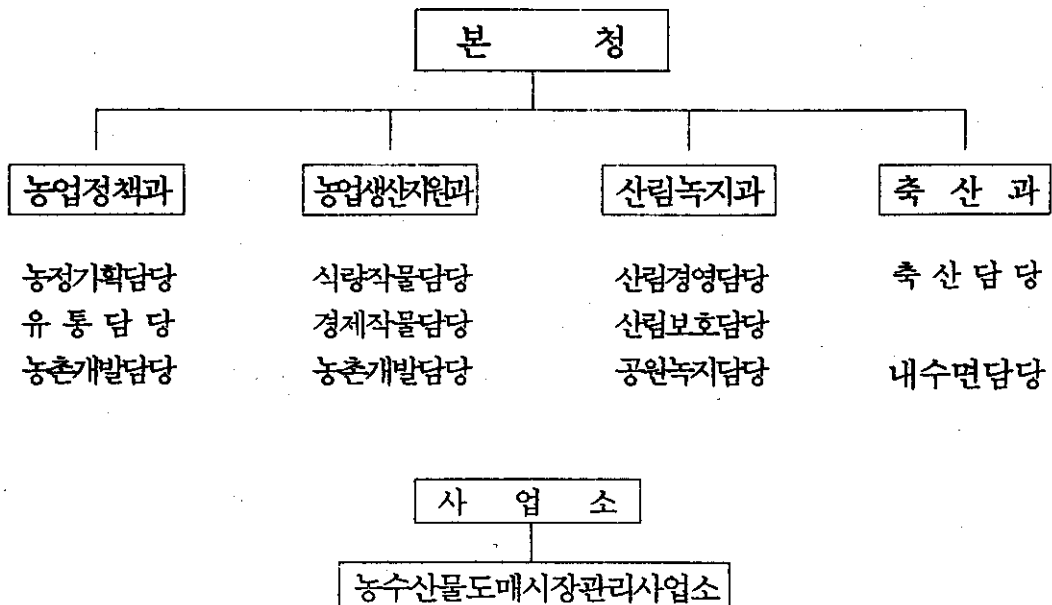

□ 가구 및 인구

가 구			인 구		
총 가 구	농 가	구성비(%)	총 인 구	농업인구	구성비(%)
66,828호	13,192	19.7	218,304명	41,903	18.7

□ 농경지 면적

계	논	밭	호당면적	비 고
18,033ha	8,492	9,541	1.37ha	전국 1.29ha, 도 1.44ha

□ 농업용수 개발

총 답 면 적	수 리 안 전 답		불 안 전 답		비 고
8,492 ha	7,643 ha	90%	849ha	10%	

□ 임 야 현 황

구 분	계	국유림	공유림	사유림	비고
면적(ha)	63,770	7,202	13,850	42,718	
비율(%)	100	11.6	21.7	66.7	

□ 주요 가축 사육 현황

구 분	한 우	젓 소	돼 지	닭	비 고
사육두수	19,840	3,945	62,481	1,969,533	'98하반기가축통계자료
농 가 수	3,281	86	83	819	

Ⅱ . 主要業務推進計劃

忠 州 사 과 弘 報

- 우리 지역의 특산물인 충주사과를 대내외에 널리 알려 충주는 사과의 고장이라는 상징적 이미지 강화
- 각종 홍보행사 등을 통하여 사과 소비 촉진 및 소득증대 도모

□ 추진계획

(단위 : 백만원)

사 업 명	사업량	사 업 비			추진기간	비고
		계	시비	자담		
계		196	164.6	31.4		
○ 지하철역 충주사과 홍보	3개소	36	36		'99. 1~12	
○ 제3회 충주사과 축제		60	40	20	'99. 7~11	
○ 충주사과 임시직판장 운영		16	13	3	'99. 7~11	
○ 사과 조형물 설치 관리	2건	60	60		'99. 1~12	
- 살미 사과탑 : 부지정비 보완		40	40			
- 신규설치 : 장소 물색 등		20	20			
○ 사과마을 원두막 설치	3개소	12	6	6	'99. 3~ 8	
○ 소형 포장재 개발	2건	12	9.6	2.4	'99. 1~ 5	

□ 기대효과

- 충주사과 인지도 제고로 소비층 저변 확대
- 충주사과 재배농가 사기 진작 및 소득증대 효과 도모

農産物 規格出荷支援事業

농산물의 규격화로 상품성을 향상시키고 유통단계를 현대화하여
농가소득 증대 도모

□ 사업개요

(단위 : 백만원)

사 업 명	사업량	사업비	재 원 별			
			국 비	도 비	시 비	자 담
농산물규격 출하사업	1,400천매	1,619	486 (30%)	49 (3%)	113 (7%)	971 (60%)

□ 추진계획

- 추진기간 : '99. 1 ~ 12월까지
- 사업내용 : 규격출하를 위한 포장 자재비 지원
- 지원대상 : 규격출하를 이행하는 우수작목반
- 대상품목 : 사과 외 8종

□ 기대효과

- 농산물 선별·규격출하로 상품성 향상
- 실질적 농가소득 증대
- 농산물 유통의 현대화 실현

農水産物都賣市場 擴張事業

- 농산물도매시장 시설 부족에 대한 보완사업으로 채소동을 확장하여 중부권 농산물 유통 거점 도시화
- 시설 확장으로 농산물 출하 편의 제공 및 도매시장 기능 강화

□ 사업개요

- 시설규모 : 부지 6,262평, 건물 1,650평
- 사 업 비 : 6,000백만원(국 1,200, 도 600, 시 2,100, 농안기금 2,100)
- 사업기간 : 1998 ~ 2000 (3개년)

□ 추진실적

- 토지 보상 실시중 (27필지 16,759㎡중 12필지 10,276㎡)

□ 금후계획

- 1999. 2. 건축 기본설계 용역
- 1999. 4. 토목공사(단지 조성) 착공
- 1999. 8. 건축공사 착공
- 2000. 10. 건축공사 완료

□ 기대효과

- 채소동 확충으로 불편 해소 및 도매시장 기능 활성화
- 농산물 유통체계 조기 정착 및 생산자와 소비자 권익 보호

밭 基盤整備와 耕地整理事業

- 밭 기반시설 정비로 생산성 향상 및 소득 증대 도모
- 경지 이용율 제고로 농업 경쟁력 향상에 기여

□ 사업개요

구 분		지구수	사업량 (ha)	사 업 비 (백만원)				비 고
				계	국비	도비	시비	
밭	계	2지구	42	337	278	34	25	
기반	봄마무리	1지구	15	209	174	22	13	둔대지구
정비	가을착수	1지구	27	128	104	12	12	고운지구
경지 정리 사업	계	7지구	414	7,844	5,057	1,061	1,726	
	봄마무리	4지구	354	7,115	4,649	999	1,467	
	대구획	1지구	256	4,355	3,484	871	-	견학지구
	일 반	3지구	98	2,760	1,165	128	1,467	사락·목미·조기암지구
	가을착수	3지구	60	729	408	62	259	유동·오석·가산지구

□ 추진실적

- 1998. 11. 봄마무리 밭 기반정비 및 경지정리사업 착수
- 1999. 1. 부지 정지 등 토공 작업중

□ 금후계획

- 1999. 5~6 봄마무리 사업 완료 예정
- 1999. 10. 가을착수 밭기반정비 및 경지정리사업 착수 예정
- 2000. 6. 사업 준공 예정

□ 기대효과

- 농업의 기계화로 노동력 절감 및 농업 생산성 제고
- 기반시설 정비를 통한 경쟁력 강화로 농가 소득 증대 도모

機械化 耕作路 擴・鋪裝事業

- 경작로 확·포장으로 기계화 영농기반 구축
- 국·지방도 등과 연계 개발로 도로 이용을 제고

□ 사업개요

(단위 : 백만원)

지 구 명	사업량	사업비	재 원 별			비 고
			국 비	도 비	시 비	
호암 도장골 외 5지구	10.1km	1,050	840	105	105	

□ 추진계획

- '99. 3 실시설계
- '99. 5 사업 승인(충북도)
- '99. 6 사업 착공
- '99. 11 사업 준공

□ 기대효과

- 농업기계화 촉진으로 농업 경쟁력 제고

文化마을造成・定住圈開發

주거·휴식공간과 생활기반시설의 확충 및 개선을 통한 삶의 질을 높이고 지역의 균형적 개발 도모

□ 사업개요

- 문화마을 조성 : 2건 / 3,307백만원
 - 부 지 조 성 ⇒ 1지구 44,848m²/2,935백만원
 - 하수도시설 ⇒ 1식 / 372백만원
- 정주권 개발 : 3개면(신나·이류·가금면) / 2,132백만원
 - 마을내 도로, 상하수도 시설, 마을간 연결도로(법정도로 제외)
 - 마을회관, 하천 정비 등

□ 추진실적

- 1998. 7. 문화마을 조성 사업 착공
- 1999. 6. 부지조성공사중

□ 금후계획

- 1999. 5. 정주권 개발 사업 실시설계
- 1999. 6. 문화마을 기반시설 준공 및 정주권개발사업 착공
 - ※ 1999. 3월경부터 용지 분양 예정
- 1999. 12. 정주권 개발 사업 준공

□ 기대효과

- 농촌의 생활기반·편의시설 등을 종합 정비를 통한 조화롭고 안정된 생활공간 확보로 정주 의욕 고취

農村 農業·生活用水 開發事業

암반관정을 개발하여 농촌에 필요한 농업·생활용수 등 다목적 용수를 공급함으로써 농촌 주민의 생활환경 개선

□ 사업개요

(단위 : 백만원)

지 구 명	사업량	사 업 비				비 고
		계	국 비	도 비	시 비	
상모 고운 외 6개소	7 개소	1,190	595	595	-	

□ 추진계획

- '99. 3 대상지 선정 및 지하수 기초·영향조사
- '99. 6 지하수 개발 완료
- '99. 9 이용시설 착공
- '99. 12 사업 완료

□ 기대효과

- 농촌 지역 생활용수의 안정적 공급으로 급수난을 해소
- 주변 농지에 대한 농업용수의 원활한 공급으로 영농 편의 도모

奧 地 開 發 事 業

- 낙후된 오지 지역을 종합적으로 개발하여 주민 불편 해소
- 지역 특성에 맞는 소득원 개발과 문화복지사업 중점 추진

□ 사업개요

(단위 : 백만원)

사 업 명	위 치		사업량	사 업 비			비 고
	읍면동	리		계	도비	시비	
계	4개소			1,182	969	213	
영죽 도로확포장	양성	영죽	1,000m	300	246	54	
비내⇄사미간 도로 확포장	양성	조천	500m	250	205	45	
행정⇄광동간 도로확포장	엄정	피동	540m	450	369	81	
	(산척)	(광동)					
대소강 도로 확포장	산척	송강	610m	182	149	33	

□ 추진계획

- '99. 4. 30 실시설계 완료
- '99. 5. 공사 착공
- '99. 12. 30 사업 완료 예정

□ 기대효과

- 낙후된 오지마을을 종합적으로 개발하여 농가 소득 향상과 주민 복지 향상에 기여

쌀 生産對策 推進

- 쌀 생산량 증대로 식량 자급 및 농가 소득 향상
- '99 쌀생산 목표 : 247천석 (35,602톤)
 - 재배면적 7,640ha (10a당 생산량 466kg)

□ 추진방침

- 벼 식부 면적 확대 ⇒ 농지전용 및 타작목 재배 억제, 휴경논 생산화
- 생산량 증대 ⇒ 양질 다수성 품종 보급, 평당 주수 확보, 토양개량
- 병해충의 조기예찰, 적기방제 ⇒ 농약의 안정적 확보 및 조기 공급

□ 사업개요

(단위 : 백만원)

사 업 명	사업량	사 업 비						비고
		계	국비	도비	시비	용자	자담	
계	6 건	1,053	411	60	293		289	
휴경논생산화	18 ha	38		7	31			
토양개량제 공급	4,611 톤	319	256		63			
개량 물꼬 공급	10,000 개	80	40	12	28			
예비 못자리 설치	7,000상자	14			14			
개량마스크 공급	4,560세트	14		7	7			
병해충방제	10,700 ha	588	115	34	150		289	

□ 기대효과

- 농가의 영농의욕 고취로 쌀 생산량 증대 및 농가소득 향상
- 병해충에 대한 적기 예찰 및 방제로 식량 생산 증대

農業機械化事業

- 농업 기계화로 생산비 절감 및 영농 편의 제공
- 공동 이용에 따른 생산성 향상으로 농업 구조 개선

□ 사업개요

(단위 : 백만원)

사업명	사업량	사업비						비고
		계	국비	도비	시비	용자	자담	
계	7 건	1,523	221	77	175	811	239	
농업회사법인(대체지원)	1개소	50	5	-	5	35	5	
공동이용조직	23개소	540	54	16	38	378	54	
마을공동농기계보관창고	21동/1,290평	735	147	44	103	294	147	
쌀 전업농 농기계지원	5 호	118	12	4	8	82	12	
경운기 안전장치 설치	700 대	32	-	13	12	-	7	
발작물재배농기계지원	6 대	32	3	-	3	22	4	
벼 일으킴 장치 지원	20 대	16			6		10	

□ 추진계획

- '99. 3. 사업 대상자 선정
- '99. 4.~10. 농기계 공급 및 보관창고 설치 완료

□ 기대효과

- 농업구조 개선 및 생산비 절감
- 농기계의 공동 보관으로 농기계 수명 연장

園藝作物 支援事業

- 고품질 사과 생산을 위한 자재 지원으로 품질 향상을 통해 충주사과 명품화와 농가 소득증대에 기여
- 인삼재배시설 현대화와 우량 묘삼 생산으로 생산성 향상

□ 사업개요

(단위 : 백만원)

사 업 명	사업량	사 업 비						비고
		계	국비	도비	시비	융자	자담	
계	4 건	1,213	-	-	159	544	510	
사과 이중봉지 공급	15,000천매	405	-	-	121	-	284	
사과 은박비닐 공급	1,780 톤	128	-	-	38	-	90	
인삼 식재 사업	24.1 ha	482	-	-	-	386	96	
인삼시설현대화사업	우량묘삼 외 3종	198	-	-	-	158	40	

□ 추진계획

- '99. 3. 공급 계획 수립 및 사업 대상자 선정
- '99. 4.~ 8. 이중봉지 및 은박비닐 공급
- '99. 5.~11. 인삼 식재 및 시설 현대화 사업 추진

□ 기대효과

- 고품질 사과 생산으로 충주사과 명품화 촉진 및 농가소득 증대
- 인삼사업 육성을 통한 생산 농가의 소득증대

地域特化作目 育成事業

지역·지대별 특성에 맞는 작목의 우량 품종 중심으로 생산에서
저장·판매까지 규모화를 통한 경쟁력 강화로 지역 명품화

☐ 사업개요

(단위 : 백만원)

사업명	품목별	사업량	사업비					비고
			계	도비	시비	융자	자담	
계	3개품목	12 건	278	42	42	139	55	
지역특화작목 육성사업	사과	품종갱신 외 8건	186	28	28	94	36	
	밤	저온저장고 1건	75	11	11	37	16	
	복숭아	신규개원 외 2건	17	3	3	8	3	

☐ 추진계획

- '99. 3. 사업 대상자 선정
- '99. 4. 품종 갱신 및 신규 개원, 저온저장고 착수
- '99. 11. 사업 완료

☐ 기대효과

- 지역특화작목 육성에 따른 생산 농가의 소득증대

米穀綜合處理場 設置事業

- 현대화, 자동화된 건조·저장·가공시설을 쌀 주산단지에 설치하여 수확기 몰벼 일괄 처리 및 수확후 노동력과 관리비용 절감
- 미질 향상과 유통단계 축소로 쌀 산업 경쟁력 제고

□ 사업개요

(단위 : 백만원)

사 업 명	사업량	사 업 대상자	사 업 비				비고
			계	보조	용자	자담	
계	1개소	1명	800	-	640	160	
충원 RPC신규설치사업 (충주시 용관동 273-1)	1	강창원	800	-	640	160	

□ 추진계획

- '99. 4. 사업 대상자 확정
- '99. 5. 싸이로 및 진동계 설치 사업 착공
- '99. 12. 사업 완료

□ 기대효과

- 산물벼 매입으로 노동력 및 관리비용 절감과 영농 편의 도모

造 林 事 業

임목 생장이 불량한 임지에 대하여 경제림 및 환경림으로
대체 조성

□ 사업개요

(단위 : 백만원)

구 분	사업량 (ha)	사 업 비				비 고
		계	국 비	도 비	시 비	
계	210	593	360	70	163	
경제수조림	190	343	235	32	76	
큰나무조림	10	83	41	13	29	
명송지조림	10	167	84	25	58	

□ 추진계획

- '99. 3. 10 조림 예정지 정리작업
- '99. 3. 30 적기 묘목 수급
- '99. 4. 10 적지 적수 식재 완료

□ 기대효과

- 경제림 조림으로 산림자원을 조성하여 목재 자급 기반 조성
- 산림의 공익·환경적 가치 제고

林 道 施 設

임업 경영의 기반조성과 산림 사업의 효율화 도모

□ 사업개요

- 임도신설 : 3개소 / 7km / 440백만원
(살미 재오개 1km, 살미 향산리 1.5km, 동량 조동리 4.5km)
- 임도보수 : 3km / 11백만원 (기시설 임도중 보수 예정지 선정)
- 남산 임도 사면 보수 : 250m' (목벌동) / 27백만원

□ 추진계획

- '99. 3. 임야 소유자 동의서 징구
- '99. 4. 공사 착공
- '99. 12. 사업 완료
- 시설 임도의 지속적 점검 및 사후관리

□ 기대효과

- 임업 경영기반의 조성으로 산주의 투자 의욕 고취
- 기존 도로와 연계하여 지역 주민의 편익 도모

山林 病蟲害 防除

솔잎혹파리 및 일반·돌발해충의 적기 방제로 병충해 확산
사전 차단

□ 사업개요

(단위 : 백만원)

구 분	사업량 (ha)	사 업 비				비 고
		계	국 비	도 비	시 비	
계	1,000	395	144	68	183	
• 솔잎혹파리방제	600	320	127	56	137	
- 수간주사	600	320	127	56	137	
• 일반해충 방제	400	42	2	12	28	
- 흰불나방	200	21	1	6	14	
- 기타해충	200	21	1	6	14	
• 기타 자재구입	3식	33	15	-	18	

□ 추진계획

- 국립공원, 국철도변, 우량 소나무림 등 피해 지역 중점 방제
- 일반·돌발해충은 발생 즉시 적기 방제

□ 기대효과

- 울창한 산림 조성으로 공익적 기능 제고 및 산지 자원화 촉진

꽃묘生産 및 꽃길造成

직영 꽃묘장에서 각종 꽃묘를 적기에 생산하여 계절별로 꽃동산, 가로화단, 로원에 식재하고 또한 꽃박스를 진열하여 도시미관 조성과 시민 정서 함양에 기여

□ 사업개요

○ 장 소 : 직영 꽃묘장 (충주시 금능동 626-6번지)

○ 사업비 : 76,254천원

(단위 : 천원, 백만원)

꽃 묘 생 산 계 획			꽃 길 조 성		
화 종 별	사업량	사업비	화 종 별	사업량	사업비
계	350	58	계	350	18
봄꽃(펜지 외 2종)	15		꽃동산	60	
여름꽃(페츄니아 외 4종)	120		가로화단	85	
가을꽃(국화 외 1종)	30		꽃박스 진열	80	
야생화, 숙구근류, 유채꽃길	185		숙구근류 및 유채꽃길	125	

□ 추진계획

- 적기에 우량 꽃묘 생산
- 꽃묘 감량 생산 대비 숙구근류 확대 생산

□ 기대효과

- 최소의 경비로 계절별 꽃묘를 직영 생산 경영수익 증대
- 깨끗하고 아름다운 도시 경관 조성 및 시민 정서 함양 기여

自然休養林 管理

자연속의 울창한 숲·맑은물 깨끗한 공기, 아름다운 경관을 조성하여
휴식 공간 제공으로 국민 정서 함양 및 보건 휴양에 기여

□ 사업개요

(단위 : 백만원)

세 부 사 업 명	사 업 량	사업비	사업기간	비 고
계		205		
시설물 보수 및 수선	산막 32동	3	연 중 '99. 3~12	
휴양림내 청소용품 구입	빗자루 외 3종	2		
계명산 휴양림 보완사업	편의시설 정비	200		

□ 추진계획

- 지속적인 시설물 관리 철저
- 양질의 서비스 제공 및 홍보활동으로 많은 관광객 유치
- 깨끗하고 편안한 휴식공간 제공으로 다시 찾는 휴양림 조성

□ 기대효과

- 국민들의 정서 함양 및 보건 휴양에 기여
- 경영수익 증대

畜産糞尿處理施設事業

- 환경 저해 요인 최소화로 축산물 생산성 향상
- 축산분뇨 유기질 비효화로 환경친화적 축산업 추구

☐ 사업개요

- 사업량 : 11농가
- 사업비 : 273백만원 (보조 50%, 용자 30%, 자담 20%)
- 사업기간 : '99. 2. ~ 12. 31

☐ 추진계획

- '99. 2. 사업 대상자 선정
- '99. 3. 사업 착수
- '99. 12. 사업 완료

☐ 기대효과

- 쾌적한 사육 환경 조성으로 축산 단위 면적당 생산성 제고
- 가축 분뇨의 무배출 자원화로 환경 오염 방지

家 畜 防 疫

- 양축농가의 생산비 절감과 축산물 생산·공급의 안정성 확보
- 인수 공통 전염병 사전 예방으로 국민 보건 향상

☐ 사업개요

- 사 업 량 : 5개 축종 / 6,420,700두(수·군)
※ 소, 돼지, 닭, 개, 꿀벌
- 사 업 비 : 127백만원
- 추진방법 : 공수의사(5명) 대행
- 사업기간 : '99. 3. ~ 10.

☐ 추진계획

- 분기별 계획에 의거 적기 방역 실시(3회)
- 급성 전염병 발생시 긴급 방역 실시

☐ 기대효과

- 사전 방역 실시로 축산물 생산성 향상 및 안정성 확보

粗飼料生産基盤 擴充事業

양질 조사료의 생산 이용 확대로 축산물생산비 절감과 번식
능력 향상으로 경쟁력강화

□ 사업개요

(단위 : 천원)

세 부 사 업 별	사 업 량	사 업 비	비 고
계	375호	287,782	
사료작물재배	75호 / 108.6ha	40,290	
벧짚암모니아처리	293호 / 1,004기	112,448	
싸이로 시설	1호 / 1기	5,000	
신규초지조성	1호 / 3ha	7,894	
조사료장비	5호 / 12대	100,000	
유흥지사료포개발	10ha	11,400	
임간방목장 조성	25ha	10,750	

□ 추진계획

- '99. 2.~4. 대상자 선정 및 사업 착수
- '99. 10. 유흥지 사료포 개발, 임간 방목장, 싸이로 시설 완료
- '99. 11. 사료작물 재배, 신규 초지 조성, 조사료 장비 지원 완료
- 2000. 2. 벧짚 암모니아 처리 사업 완료

□ 기대효과

- 양질 조사료의 안정적 생산 공급으로 배합사료 절감

內水面漁業 開發事業

- 내수면어업 활성화를 위한 종합 지원으로 담수어 생산기반 조성
- 수산자원 조성으로 어자원 보존과 영세어민 보호

□ 사업개요

(단위 : 백만원)

사 업 명	사업량	사 업 비						비고
		계	국비	도비	시비	용자	자담	
계		3,209	-	3	4	2,240	962	
대단위 담수어 양어단지 조성사업	1개소	3,000	-	-	-	2,100	900	
담수어 양어장 시설	1개소	200	-	-	-	140	60	
치어 매입 방양 사업	90천미	9	-	3	4	-	2	

□ 추진계획

- '99. 3. 담수어 양어단지 및 양어장 시설 사업 대상자 선정
- '99. 8. 치어 매입 방양 (충주호)
- '99. 11. 담수어 양어장 시설 완료
- 2000. 12. 담수어 양식단지 조성 사업 준공

□ 기대효과

- 『담수어 생산의 메카 충주』로 육성하여 관광 자원화
- 지역 특산 어종 개발 및 집약적 양식을 통한 어업 생산성 제고로 어민 소득증대에 기여

都賣市場 活性化 및 競爭力 強化

- 시장 점유율 확산을 통하여 생산자와 소비자의 권익을 보호
- 유통 산업의 효율화와 경쟁력 강화로 경매제도의 선진화 이룩

□ 사업개요

- 경매제도의 홍보 활동 강화
 - 청과부류 영농 작목반 방문, 홍보 서한문 발송 등
- 유통 종사자 및 법인, 실무자 교육(100명)
 - 관련 법규 및 유통 종사자의 기능과 역할, 친절 교육 등
- 법인 출자금 증자
 - 청과물유통㈜ : 현 자본금의 240백만원 이상('99. 7월말)
- 중도매인 품질 리콜제 운영
 - 중도매인별 고유 브랜드 등록 ('99. 2월중)
- 출하자 및 구매상 등록제 운영 : 단계적으로 등록 관리

□ 기대효과

- 도매시장 운영 활성화로 중부권 물류 유통 및 가격 조절 기능의 중추적 역할 담당
- 불량 출하 억제로 도매시장 신뢰도 제고 및 이미지 쇄신
- 출하자 및 구매상 주인 의식 함양으로 이용을 제고

生産農家 保護對策 強化

- 도매시장내 비상장 거래 근절을 통한 유통 거래 질서 확립
- 전품목의 투명한 상장거래를 통해 도매시장 신뢰도 제고 및 생산 농가 보호

□ 사업개요

- 소비자 고발센터 설치 운영
 - 설치장소 : 4개소 (관리사업소, 법인)
 - 기 능 : 생산자 및 이용자의 민원 적극 해결
 - 운영기간 : 년중
- 출하자의 손실보전 확대
 - 대 상 : 3개법인
 - 기 능 : 출하주에 대한 손실보전기금 증액
 - 확 보 : 1일 거래 금액의 20/1000 이상
- 중도매인 평가제 도입
 - 도입배경 : 중도매인 경쟁력 제고 및 자생 능력 강화
 - 평가방법 : 년 2회 이상 실시

□ 기대효과

- 자율 경쟁을 통한 생산농가 보호
- 부진 중도매인 정리 및 우수 중도매인 우대로 분산 능력 극대화