

기 획 행 정 국

- 총 무 과
- 기 획 감 사 과
- 자 치 정 보 과
- 종 합 민 원 실
- 세 정 과
- 회 계 과

목 차

□ 일반현황

○ 기구 및 정원	14
○ 행정구역 및 인구	16
○ 2010년 예산 현황	17
○ 주민자치센터 운영 현황	18
○ 마을회관 및 새마을 금고 현황	18
○ 국·공유재산 관리 현황	18

□ 주요업무추진상황

<총무과>

1. 2010 시민의 날 행사	19
2. 2010 상반기 국회의원 보궐선거 추진	20
3. 우수인재 양성 사업	21
4. 교육복지 확충사업	22
5. 능력과 성과중심의 인사문화 조성	23
6. 활기차고 일할 맛 나는 직장분위기 조성	24

〈기획감사과〉

1. 시정종합계획의 체계적 추진	25
2. 충주댐주변지역 주민지원사업	26
3. 2011년 정부예산 확보 추진	27
4. 지방재정 투·융자 심사기능 강화	28
5. 내실있는 대외교류 추진	29
6. 성과관리 중심의 평가 추진	30
7. 창의실용 시책 업무추진	31
8. 예방·위주 감사활동	32
8. 공직자 재산등록 관리	33
9. 공직기강 확립	33
10. 공정하고 투명한 법무행정	34
11. 정확한 통계조사 및 관리	35

〈자치정보과〉

1. 주민자치센터 운영 내실화	36
2. 민간 사회단체 운영 활성화	37
3. 소규모 주민불편 해소사업	38
4. 시민 정보화 능력 향상 추진	39
5. 3차년도 지리정보시스템 구축	40
6. 시민편의 행정정보화 추진	41
7. 통합보안관제시스템 구축 사업	42

〈종합민원실〉

1. 시민 중심의 민원서비스 행정	43
2. 고객만족의 주민등록 관리	44
3. 도로명 주소사업 추진	45
4. 시유재산 소유권 정리	46
5. 부동산 거래의 투명화	47
6. 개별공시지가 조사 및 결정	48

〈세정과〉

1. 자주재정 지방세수 확충	49
2. 공정한 세정기반 구축	50
3. 기업중심의 간소한 세무조사	51
4. 지방세 위택스(Wetax) 납부	52
5. 지방세 체납액 징수	53
6. 효율적인 자금관리	54

〈회계과〉

1. 2009회계년도 세입세출 결산	55
2. 국·공유재산 효율적 관리운영	56
3. 읍면동 청사신축	57
4. 시청사의 효율적인 유지관리	58

□ 행정구역 및 인구 현황

(2010. 5.31 현재)

행정구역별	세대수	인 구 (명)			비 고 (외국인)
		계	남	여	
합 계	80,586	209,424	105,681	103,743	2,580
주 덕 읍	2,543	6,281	3,279	3,002	231
살 미 면	973	2,193	1,119	1,074	7
수안보면	1,547	3,504	1,806	1,698	30
이 류 면	2,342	5,133	2,719	2,414	171
신 니 면	1,531	3,794	1,974	1,820	88
노 은 면	1,145	2,629	1,328	1,301	84
앙 성 면	2,108	4,641	2,324	2,317	51
가 금 면	1,215	2,964	1,561	1,403	113
금 가 면	1,678	4,363	2,297	2,066	61
동 량 면	1,782	4,290	2,190	2,100	64
산 척 면	1,183	2,841	1,494	1,347	38
엄 정 면	1,569	3,656	1,831	1,825	49
소 태 면	888	2,051	1,045	1,006	51
성내충인동	1,554	3,397	1,682	1,715	61
교현안립동	8,505	23,344	11,766	11,578	134
교현2동	3,851	9,635	4,870	4,765	32
용 산 동	5,981	16,544	8,225	8,319	48
지 현 동	2,285	5,629	2,862	2,767	31
문 화 동	4,761	12,305	6,209	6,096	77
호암직동	3,884	10,844	5,374	5,470	65
달 천 동	2,168	5,019	2,662	2,357	388
봉 방 동	3,579	8,741	4,500	4,241	85
칠금금릉동	6,278	18,519	9,160	9,359	63
연 수 동	14,624	39,557	19,415	20,142	218
목행용탄동	2,612	7,550	3,989	3,561	340

〈기획행정국〉

○ 기 구

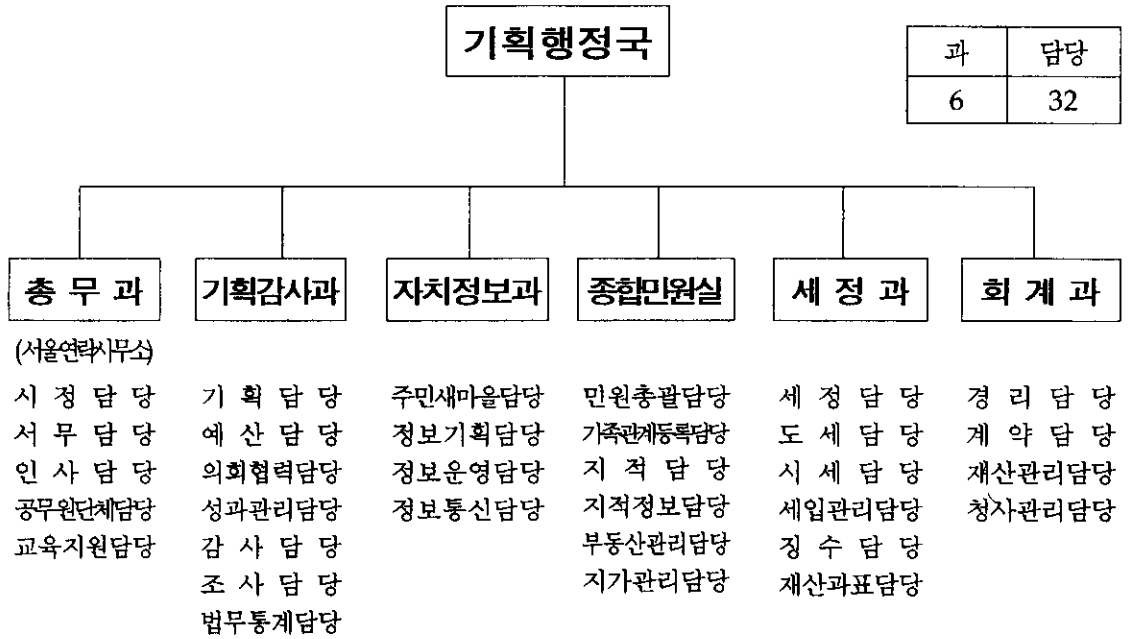

○ 정 원

구 분	계	정 부 직	일 반 직								별 정 직	기 능 직
			소계	3급	4급	5급	6급	7급	8급	9급		
계	203	1	159	1	1	6	41	50	47	13	1	42
총 무 과	33	1	28	1	1	1	8	6	8	3	1	3
기획감사과	31		29			1	9	15	4			2
자치정보과	23		19			1	4	5	7	2		4
종합민원실	40		34			1	7	9	10	7		6
세 정 과	32		29			1	8	8	11	1		3
회 계 과	44		20			1	5	7	7			24

일 반 현 황

□ 기구 및 정원

〈충주시 총괄〉

○ 기 구

(2010. 5월 기준)

본 청			의 회		보 건 소	농업 기술 센터	수 자원 본부	기타 사업 소	읍 면 동			
국	과	담당	국	담당					계	읍	면	동
4	1담당관 1실 20과	104	1	3	2과	3과	4과	7소	25	1읍	12면	12동
					11담당	8담당	19담당	11담당	76담당	4담당	48담당	24담당

※ 5국 2직속 1본부 / 1담당관(홍보), 1실(민원실), 29과 7사업소 25읍면동 / 233담당

○ 정 원

(단위 : 명)

구 분		합계	정무 직	일 반 직								행정 별정		별정 직	연구 직	지도 직	기능 직
				소계	3급	4급	5급	6급	7급	8급	9급	5급	6급				
계		1,273	1	979	1	7	60	256	302	236	117	3	0	20	6	35	229
본 청	소계	670	1	559	1	5	22	135	162	117	117	2	0	1	1	0	106
	본청	566	1	462	1	4	21	130	159	115	32	1		1	1		100
	의회	19		12		1	1	5	3	2		1					6
보건소		112		90		1	3	13	30	35	8			17			5
기술센터		49		2				1			1			1	3	35	8
사업소		177		107		1	10	31	26	30	9	1		1	2		66
읍면동		350		306			25	76	84	54	67						44

○ 상근인력 : 295명 (청경 50, 산림보호서기 12, 미화원 113, 현업인력 120)

2010 상반기 국회의원 보궐선거 추진

2010년 상반기 국회의원 보궐선거의 철저한 준비와 엄정한 선거 중립 실천으로 완벽한 법정업무 및 공명선거 추진에 만전

□ 선거개요

- 선거일 : 2010. 7. 28(수) 06:00~20:00
- 선거권자 : 만19세 이상 (1991. 7. 29일이전 출생자)
※ 161,500여명 예상 (국내거소신고 재외국민포함)
- 투표구수 : 72개소

□ 주요 선거일정

- 2010. 7. 9 ~ 7. 14 선거인명부 작성, 부재자신고
※ 선거인명부 작성 기준일 : 2010. 7. 9 (선거일전 19일)
- 2010. 7. 13 ~ 7. 14 후보자 등록
- 2010. 7. 13 ~ 7. 27 선거운동기간
- 2010. 7. 21 선거인명부 확정
- 2010. 7. 23 투표 안내문 발송
- 2010. 7. 28 투표 및 개표

□ 앞으로 추진계획

- 공직자의 엄정한 선거중립 및 공직기강 확립
- 공명선거 홍보 - 바르고 깨끗한 선거문화 정착
- 완벽한 선거업무 추진(투표소정비, 주민등록 및 전산장비 점검 등)

□ 2010년 예산현황

(단위 : 억원)

구 분	계 (A+B)	당초예산 (A)	1회 추경 (B)	비고
계	6,312	5,635	677	
일반회계	5,045	4,531	514	
특별회계	1,267	1,104	163	

※ 재정자립도 21.4%

▶ 일반회계 : 5,045억 원

(단위 : 억원)

세 입	세 출
<ul style="list-style-type: none"> ○ 자 체 수 입 1,080 (21.4%) <ul style="list-style-type: none"> • 지 방 세 694 • 세 외 수 입 386 ○ 의 존 수 입 3,965 (78.6%) <ul style="list-style-type: none"> • 지방교부세 2,044 • 재정보전금 171 • 보 조 금 1,750 	<ul style="list-style-type: none"> ○ 일반공공행정 380 (7.5%) ○ 공공질서안전 21 (0.4%) ○ 교 육 33 (0.6%) ○ 문화 및 관광 523 (10.4%) ○ 환 경 보 호 318 (6.3%) ○ 사 회 복 지 1,113 (22.1%) ○ 보 건 94 (1.8%) ○ 농림해양수산 631 (12.5%) ○ 산업중소기업 170 (3.4%) ○ 수송 및 교통 603 (12.0%) ○ 국토및지역개발 283 (5.6%) ○ 예 비 비 50 (1.0%) ○ 인건비 등 기타 826 (16.4%)

▶ 특별회계 : 1,267억 원 (12개 회계)

(단위 : 억원)

상수도	하수도	공영 개발	도시 교통	농어민	의료 보호	온천수	농공 지구	산업 단지	기반 시설	수질 개선	기업 도시
201	374	304	49	8	6	8	24	35	3	54	201

□ 주민자치센터 운영현황

계	읍·면	동	비 고
24개소	12	12	신니면 신축중

※ 프로그램 운영 : 98 (생활체육 31, 레크레이션 46, 취미교실 14, 시민교육 7)

□ 마을회관 현황

계	복지회관	다기능회관	비 고
362동	4	358	복지회관 (살미,이류,노은,가금)

□ 새마을금고 현황

금고수	거래자수 (명)			자 산 액 (억원)	비 고
	계	회원	비회원		
8	97,119	53,722	43,397	4,561	1월말 현재

□ 국·공유재산 관리현황

(단위 : 천㎡, 백만원)

구 분		토 지 (필지)			건 물 (동)			기타(선박)	
		필지	면적	재산가액	동	면적	재산가액	건	금액
계		5,131	4,419	110,096	26	5,190	1,925	2	79
국 유		1,830	1,213	23,437	-	-	-	-	-
공 유	소계	3,301	3,206	86,659	26	5,190	1,925	2	79
	도유	746	759	14,841	2	223	40	-	-
	시유	2,555	2,447	71,818	24	4,967	1,885	2	79

2010 시민의 날 행사

7. 8 「충주시민의 날」을 맞이하여 충주시민과 함께
시 승격 54주년을 기념하고 민선 5기의 힘찬 출범에 따른
새로운 비전을 제시하고 주민화합을 위한 분위기를 조성코자 함

□ 행사개요

- 일 시 : 2010. 7. 8 (목) 18:00~22:00
- 장 소 : 종합운동장
- 주요행사
 - 식전행사 : 시민노래자랑 (10~12팀)
 - 기 념 식 : 시민대상 시상, 축하, 54년사 경과보고 등
 - 축하행사 : 축하콘서트 (공개방송-KBS2R 주현미의 러브레터)

□ 시민대상 수상자 모집 및 선정

- 모집접수결과 : 17명
- 시민대상 선정 : 5명 (부문별 1명)
 - 문화예술언론부문 : 김경인(한림디자인고 교사)
 - 교육체육부문 : 김성일(대한아마츄어복싱연맹 심판의원)
 - 산업경제부문 : 강성덕(충주산업대표)
 - 농림축산부문 : 신성례(충주시농가주부모임회장)
 - 사회봉사윤리부문 : 이봉상(성서동상인연합회장)

□ 향후추진계획

- 많은 시민 참여를 위한 적극적 홍보
- 행사장 안전대책 수립 및 시설물 설치

우수인재 양성사업

지역 우수인재 양성을 위한 충주 남녀학사의 내실있는 운영 및 장학기금 확충을 통한 다원적·체계적인 장학사업의 수행 지원

□ 충주학사 운영

- 남학사 : 문화동 소재, '97년 개관, 90명 수용 (지하1, 지상3층)
- 여학사 : 지현동 소재, '04년 개관, 140명 수용 (지하1, 지상3층)
- ※ '09년까지 졸업생 : 647명 (남학사 384, 여학사 263)

- 입사생 생활편의 및 면학분위기 조성을 위한 지원
 - 2010년 운영비 보조 : 454,244천원
 - 시설 개보수 및 체육용품 구입 등 : 43,900천원

□ (재)충주시장학회 운영 지원

- 장학회 재산 현황 (5.31일 현재) (단위 : 백만원)

총 계	장 학 기 금			보 조 금 (학사+학력증진)	퇴직금 (예금+적금)	비고
	소계	기본재산	보통재산			
10,463	10,242	9,900	342	212	9	

[장학사업 추진사항]

- 고등학교 1학년 영재 장학생 선발 및 장학금 지급 : 3.27
 - 40명 120백만원(1인당 3백만원)
- 일반 장학생 선발(145명 / 185백만원) : 7월중 지급
 - 고등학생(70명 / 35백만원), 대학생(75명 / 150백만원)
- 고교 2학년 영재학생 및 예체능 특기 장학생 선발 : 12월중

활기차고 일할 맛 나는 직장분위기 조성

공무원의 소질개발 및 여가선용의 기회제공 확대로
활기찬 직장분위기를 조성하여 시정발전을 도모코자 함

□ 직원 후생 복지사업

- 선택적복지제도 운영 : 1,644명 / 1,570백만원
 - 복지점수 배정 : 961백만원 (1,250점 한도)
 - 직장단체보험 가입 : 1,644명/ 279백만원 (1인당 166천원)
 - ※ 수혜금액 : '09년(87명 430백만원), '10. 5월 현재 (58명 43백만원)
 - 전직원 건강검진 실시 : 865명/ 173백만원 (1인당 200천원)
 - ※ 암 발견 : '09년/ 12명, '10.5월 현재/ 3명
- 영유아 보육수당(246백만원) : 월 150여명/ 132백만원 지급
- 출산휴가 대체업무보조원 지원 : 18명/ 51백만원
- 직원을 위한 정원가산업무추진비 : 56백만원
 - 동호회(17개) 및 체육대회, 가족의날 운영 등 : 10백만원 지원
- 휴양시설(콘도) 회원권 관리 : 13구좌/ 연 382일 사용가능
- 하계휴양소 운영('10. 7.17 ~ 8. 13) : 입차 15객실/45백만원
- 야영장비 무료 대여 : 텐트 17조, 그늘막 26조
- 공무국외연수(136백만원) : 40명/ 30백만원
 - ※ '09 국외연수 : 47명 / 76백만원

능력과 성과중심의 인사문화 조성

능력과 성과 중심의 성과관리형 인사운영 정착으로 경쟁력 있는
공직사회 조성 및 행정역량 강화

□ 투명하고 공정한 인사시스템 구축

- 인사운영기본계획 사전 예고제 시행
 - 승진(근속·대우) 및 보직관리, 전보기준 등 사전예고 : 9회
 - 정기인사의 정례화 : 2회(상,하반기)
- 인사위원회 실질심사 강화 : 외부인사 위촉(50%)
- 근무성적평정위원회 운영
 - 위원회 구성 : 5인
 - 기능 : 실적가점부여요건 확인 심사, 실적가점기준 대상자 인정여부 심사 등
- 사이버 인사전용사이트 상시운영 : 고충상담 적극 반영

□ 일 중심의 조직문화 육성

- 공정한 직무성과 평가 및 우수 공무원 과감한 발탁
- 자격과 능력에 맞는 양성평등 기회 부여
 - 예산,감사,인사부서 여성공무원 배치
- 성과관리 실적 가·감점제 적극 반영 : 근무평정시 가감점 반영
 - 실적유공공무원 : 최대 5점
 - 징계 등 업무태만·사회비난 공무원 : 0.3 ~ 1.5점
- 모범·업무실적 유공공무원 발굴 표창
 - 열심히 일하는 공무원 : 2회 10명
 - 친절봉사 공무원 표창 : 2회 10명

교육복지 확충 사업

학교 교육의 질적 향상을 목표로, 교육경비 지원을 통한 사교육비 절감 및 다양한 교육기회 제공으로 우수인재 육성

□ 사업개요

- 사업비 : 3,258백만원(도 121 / 시 3,137)
- 사업량 : 4개 시책
- 사업내용 : 교육기관지원, 교육복지투자, 평생학습지원

□ 추진실적

- | | (계획 / 실적) |
|-------------------------------------------------|-----------------------|
| ○ 교육경비 보조사업 추진 | 45개교 855 / 855 백만원 |
| · 교육경비 풀사업비 등 800백만원 | |
| · 1회추경 : 2개교 / 55백만원 추가 반영 | |
| ○ 다목적 강당 지원 사업(달천초·충주여중·대림초·단월초) | 4개교 1,045 / 1,045 백만원 |
| · 교과부 강당 신축사업비의 30% 대응 투자 ('09 아월 사업비 200백만 포함) | |
| ○ 학교급식경비 지원사업 | 78개교 608 / 608 백만원 |
| · 지원대상 : 초(병설유치원 포함), 중·고교 | |
| ○ 교육복지 투자지원 | 4개분야 950 / 950 백만원 |
| · 농촌방과후 학교, 저소득층교육복지, 영어체험교실, 보육교실운영 | |
| ○ 평생학습 지원사업 | 20 / 17 백만원 |
| · 비정규학교 및 성인문해교육 지원 | 15 / 15 백만원 |
| · 여교사협의회 지원 및 중국어경시대회 | 5 / 2 백만원 |

□ 기대효과

- 학교 교육의 질 향상 및 교육여건 개선
- 다양한 교육기회 제공으로 우수인재 양성

시정종합계획의 체계적 추진

□□ 2010년 시정업무계획 수립 및 체계적 추진

□ 지금까지 추진상황

- 인구 30만, 자족도시 건설을 위한 시정계획 수립(1월)
- 1/4분기 부서별 주요 현안업무 추진상황 보고회 개최(4월)

□ 향 후 계 획

- 주요업무계획 추진상황보고(부서별) : 분기 1회
- 2011년 주요업무계획 보고회 개최 : 2010. 10월

➡ 시정을 일목요연하게 관리, 일관된 시정의 방향성 견지

□□ 시정조정위원회 내실 운영

□□ 구 성 : 부시장, 국·과장 등 14명(위원장 : 부시장)

□□ 주요기능 : 시정 주요정책 및 주요현안 등 심의·결정

- 운영실적 : 기업도시 직접사용 토지매입 등 15건
- 사안에 따라 민간전문가 참여 등 내실있게 운영

지방재정 투·융자 심사기능 강화

- 20억원이상 주요 투자사업에 대한 중복투자를 방지하는 등 예산편성 전 사업의 타당성·효율성 등을 사전 심사
- 과도한 신규 투자사업을 억제함으로써 건전하고 효율적인 재정운영 도모

자체심사(20~50억미만), 도심사(50~300억미만), 중앙심사(300억이상)

□ 지금까지 추진상황

- 2010년 상반기 실적 : 3건 / 197억원
 - 자체심사 : 1건 / 41억원
 - 안립동 마즈막재 도로개설공사
 - 도 심 사 : 2건 / 156억원
 - 전천후 게이트볼장 및 배드민턴 전용구장 건립
 - 금가면 농어촌생활용수 개발사업

□ 향 후 계 획

- 예산편성 전 투 · 융자심사 이행철저
 - 심사대상사업이 누락되지 않도록 신규 투자사업 철저 관리
 - 미 이행시 예산편성 불가
- 투융자 심사前 사전행정절차 이행철저
 - 중기지방재정계획 및 사전타당성용역

2011년 정부예산 확보 추진

□ 확보대상 사업 : 52개사업 5,508억원

(단위 : 천, 억원)

분 야 별	건수	확보대상액	분 야 별	건수	확보대상액
철도건설	1	100	도로건설	3	508
고속도로건설	2	2,630	수해예방	2	32
세계조정대회	4	754	환 경	13	442
UN평화공원	3	182	문화,체육시설	4	54
4대강 살리기	3	524	교통안전	2	6
기업도시,경제	5	206	농림,산림,축산	10	70

2011년 목표	2009년	2010년	증
5,508억원	4,539억원	4,704억원	165억원

□ 지금까지 추진상황

- 사업부서별 국소장을 단장으로 「예산확보 전담팀」 운영
- 시장 주관으로 예산확보대책 추진상황보고회 개최 : 수시
- 중앙부처 동향 능동대처 및 사업자료 수시작성 건의

□ 향 후 계 획

- '10. 7월~ 8월 : 서울연락사무소와 공조, 전방위 활동 강화
- '10. 9월~10월 : 총체적인 국회예산 대책 추진
- 철저한 자료 수집 및 수시 제출, 추진상황보고회 개최

충주댐 주변지역 주민지원사업

□□ 댐 주변지역 지원사업

□□ 사업구역 : 댐 홍수위선으로부터 5km이내 지역

□□ 배분기준 : 시군별 수몰면적, 인구, 면적 등에 의해 배분

* 충주 41.11%, 제천 36.44%, 단양 22.45%

○ 2010년 대상사업 확정 : 16개 사업 / 1,473백만원

- 실과, 사업소 현안사업 : 충주댐주변도로정비공사 등 5개 사업 923백만원
- 읍면동 소규모 숙원사업 : 이류면 cctv설치공사 등 11개 사업 550백만원

○ 민간자본보조 추진사업 관리실태 현장점검 실시 (6.17일)

□□ 댐 주변지역 정비사업

□□ 사업확정 : 125건의 단위사업계획 국토해양부 승인('03.10월)

□□ 투자규모 : 총 12,676백만원 투자(2003 ~ 2011년)

* 재원부담 : 국 2,611(20.6%), 시 1,268(10.0%), 수공 8,797(69.4%)

○ 2010년 대상사업 추진완료 : 1개 사업 / 161백만원

- 생산기반분야 : 관개시설(재오개 용수개발사업) 161백만원

○ 2011년 댐주변 정비계획 : 4개사업 / 475백만원

- 생산기반분야 : 관개시설(호암동외 2동) 314백만원
- 공공시설분야 : 안립동 취락골 하천정비 등 3건 161백만원

내실있는 대외교류 추진

□□ 국제도시간 교류 활성화

— < 국제교류도시현황 > —

- 자매결연도시 : 유가와라정(일본), 대중시(대만)
- 우호협력도시 : 무사시노시(일본), 대경시(중국)

□ 지금까지 추진상황

- 충주JC와 중국 대경JC간 교류 지원 : 6. 14 ~ 6. 17
- 초작시 대표단 충주 방문, 교류협력방안 논의 : 6. 24
- 북미지역 새로운 도시와의 교류협력 모색

□ 향후 계획

- 충주 청소년 일본 무사시노시 연수 : 8. 27 ~ 8. 30

□□ 국내 자치단체간 교류

— < 국내교류도시현황 > —

- 동주도시교류협의회 : 14개 도시
- 네트워크 자매결연도시 : 14개 도시

□ 지금까지 추진상황

- 동주도시 축제 및 판매행사 참석, 문화행사 벤치마킹
 - 제주 「들불축제」 : 실무공무원
 - 경주 「한국의 술과 떡잔치」 : 2개 업체(대하한과, 칠보사랑)

□ 향후 계획

- 동주도시교류협의회 회의 : 부단체장(상주시), 단체장(전주시)
- 네트워크 자매결연도시 회의 및 체육행사 참가 : 군위군

예방·지도 위주 감사활동

□ 지금까지 추진상황

○ 자체 정기종합감사

- 대상기관 : 7개소 (면 4, 사업소 3)
- 조치결과
 - 행정상 조치 : 67건(시정 24, 주의 42, 개선 1)
 - 재정상 조치 : 15건(3,018천원)
 - 신분상 조치 : 5명(훈계 1, 주의 4)

○ 일상감사

- 감사건수 : 36건 (공사 16, 용역 5, 물품 15)
- 조치건수 : 시정 14건 (감액 250,519천원)

○ 상부기관 감사수감

- 감 사 원 : 재난관리실태 및 민원관련 4회
- 행정안전부 : 복무점검 및 민원조사 3회
- 충 북 도 : 복무점검 및 민원조사 6회

□ 향 후 계 획

- 충청북도 종합감사 예정 : 10.12 ~ 10.22(9일간)
- 자체 정기종합감사(10기관) 및 일상감사 지속 추진

창의실용 시책 업무추진

□ 지금까지 추진상황

① 창의실용행정 직원 워크숍 개최

- 개최시기 및 예산액 : 2회(상 · 하반기) / 19,000천원
- 추진실적(상반기) : 1회 / 60명 ⇒ 6. 23~24(1박2일)
※ '10. 10월중 하반기 직원워크숍 개최

② 부서별 업무역량강화 워크숍 개최

- 대상부서 및 예산액 : 17개부서 / 9,500천원
- 추진실적 : 3개부서 / 1,550천원 지원
※ 미 실시부서(14개부서 / 7,950천원) 하반기 지원

③ 행정명품 경진대회 개최

- 개최시기 : '10. 9월중 / 실과사업소, 읍면동
- 포 상 금 : 3,000천원 (최우수 1, 우수 2, 장려 5)
※ 채택된 우수사례 도 경진대회참가 및 시정에 반영

④ 제안제도 운영

- 운영시기 및 인센티브 : 연중 / 2,770천원
- 참여대상 : 공무원 및 시민
- 추진실적 : 76건(공무원 71건, 시민 5건)
※ 지속적인 국정 및 시정의 제도개선, 아이디어 등 접수

성과관리 중심의 평가 추진

□ 지금까지 추진상황

① 정부합동평가 분야

- '09년 실적평가 : '10. 7월 완료 예정
 - 충북도 주관 국·도정시책 시군종합평가결과
 - 충주시 3위(상 사업비 307백만원 / 지사표창 3명)

② 부서업무 및 부서장 역량평가 분야

- '10년 부서업무 평가계획 시달 : 2. 18
- 분과위 실무위원회(평가대상업무 사전검토) 개최 : 3. 30~3. 31
- '10년 부서업무평가 대상사업 확정시달 : 4. 9

□ 향 후 계 획

- '10년 정부합동평가 대비철저
- '10년 부서업무 및 부서장 역량평가 추진
 - 중간평가 실시 : '10. 7월
 - 최종평가 실시 : '11. 1월

➡ 평가결과 잘된 점은 더욱 발전시키고

부진 및 문제점 사업은 후속계획 수립 등 환류기능 강화

공직자 재산등록 관리

□ 등록대상 : 163명

위원회별	대상인원	대 상 자	비 고
정 부	2	시장, 부시장	시장, 시의원 공개
충청북도	29	시의원(18), 4급(11)	
충 주 시	132	5급이하	

□ 지금까지 추진상황

- 재산등록의무자 재산변동사항 신고 접수 : 163명
- 공개대상자 재산변동사항 공개(20명) : '10. 4. 2.

□ 향 후 계 획

- 재산등록 심사 및 소명 요구, 공직윤리위원회 개최 : 7월중

공직기강 확립

□ 지금까지 추진상황

- 설 연휴 등 취약시기 복무점검 실시 : 2회
- 공직기강 확립을 위한 직무감찰 실시 : 2회
- 진정민원 처리 : 35건(자체접수 32, 타기관 이첩 3)

□ 향 후 계 획

- 엄정한 공직기강 확립을 위하여 지속적인 점검 실시
- 부당한 행정처분 방지를 위한 지속적인 민원점검 실시

주민자치센터운영내실화

- 지역의 문제를 주민스스로 찾아서 고민하고 해결하는 자치센터로서의 위상 정립
- 문화·복지·여가프로그램운동을 통한 시민의 『삶의 질』 향상

□ 추진상황

- 주민자치센터 시설 확충 25개소중/24개소
 - 시설 미확충 1개소(신니면) : 7월중 완공예정
- 주민자치위원회 운영 25개읍면동/708명
- 주민자치위원 교육 1회/75명
- 주민자치센터 프로그램운영 25중/99개반

구 분	프 로 그 램	비 고
• 생 활 체 육	8중/31개반 (에어로빅외 7중)	
• 레 크 레 이 셴	8중/47개반 (댄스스포츠외 7중)	
• 취 미 교 실	5중/14개반 (서예외 5중)	
• 시 민 교 육	4중/ 7개반 (수지침외 3중)	

- 주민자치 특화(공동체)사업 추진 연 중

□ 향후추진계획

- 주민자치역량강화
 - 주민자치위원교육 9월/300명
 - 주민자치 전국박람회 참관(주민자치위원) 9월
- 주민자치센터 프로그램운영
 - 문화·여가 프로그램운영 25개읍면동
 - 전국주민자치박람회 우수사례출품 및 동아리발표회 출전 9월
 - 프로그램발표회 및 작품전시회 11월
- 주민자치 특화사업 지속발굴
 - 아름다운거리조성, 불우이웃봉사, 주민화합행사 등
- 주민자치발전 유공자 시상 25명

정확한 통계조사 및 관리

□ 지금까지 추진사항

○ 2009년기준 한국도시연감 작성

- 작성기간 : 2010. 3. 1 ~ 3. 31
- 작성대상 : 전국 지방자치단체(광역시 및 기초)
- 조사항목 : 토지 및 기후, 주택 및 건설 등 17개분야 109개 항목

○ 충청북도 사회조사 : 2010. 4. 26 ~ 5. 11

- 조사대상 : 표본조사 1,988(가구주 980, 가구원 1,008)
- 조사항목 : 교통 등 시민생활과 밀접한 생활지표 50개 항목

○ 경제통계 통합조사 : 2010. 6. 4 ~ 7. 9

- 조사대상 : 14,129(사업체 13,931, 광업제조업 198)
- 조사항목
 - 사 업 체 : 사업종류 및 연간매출액 등 9개 항목
 - 광업제조업 : 총자산, 제품출하액 등 14개 항목

□ 향 후 계 획

○ 「2010년 인구주택 총조사」 : 2010. 11. 1 ~ 11. 15

- 관내 거주자 및 주택실태 등 조사

○ 「통계연보」 및 「사업체조사 보고서」 발간 : 2010. 12월중

- 주요내용
 - 통계연보 : 지방행정관련 247개 항목
 - 사 업 체 : 사업체 업종별 및 종사자 현황 등

공정하고 투명한 법무행정

□□ 송 무 관 리

○ 피소사건 처리현황('10. 6월말까지)

(단위 : 건)

구 분	접 수			처 리					계류중	비고
	계	이월	접수	계	승소	폐소	취하	기타 (조정등)		
계	49	35	14	23	15	1	6	1	26	
국가소송	7	7	-	5	3	-	2	-	2	
행정소송	21	18	3	11	6	1	4	-	10	
민사소송	18	9	9	6	5	-	-	1	12	
행정심판	3	1	2	1	1	-	-	-	2	

○ 중요문서 심사 기능 강화

- 심사실적 : 16건 / 주요업무추진 법률자문 : 수시

□□ 자치법규 정비

○ 자치법규 정비

(단위 : 건)

계	조 례				규 칙				훈 령			
	계	제정	개정	폐지	계	제정	개정	폐지	계	제정	개정	폐지
28	13	2	10	1	10	3	6	1	5	-	5	-

○ 조례 · 규칙심의회 운영 : 6회 / 28건

○ 심도있는 자치법규 심사 : 28건(조례 13, 규칙 10, 훈령 5)

○ 자치법규 정보시스템(ELIS)을 활용한 신속한 법령정보 제공

민간단체 운영 활성화

- 시민의식 개혁 및 봉사활동 전개로 더불어 사는 복지사회 구현
- 민간단체 활성화 지원 및 자율참여 유도로 행복한 충주 구현

□ 기본방향

- 민간단체 자율적 실천의 저탄소 녹색생활 선진화운동 전개
- 화합·협력을 위한 민간단체와 행정파트너로 시민역량 결집

□ 추진상황

- 기초질서·법질서 캠페인 전개 14회/1,800명
- 녹색생활실천 꽃길·꽃동산 가꾸기 25개 읍면동
- 도로변·공원·소하천 청결활동 솔선참여

□ 향후추진계획

- 생활속의 녹색생활 선진화운동 추진
 - 음식물쓰레기 줄이기, 녹색생활실천·에너지절약 캠페인 전개
 - 조기청소, 명절·축제맞이 청결활동 솔선참여
- 민간단체의 사기양양 및 역량강화(새마을, 바르게)
 - 시민의식 및 지역봉사자 교육 21회/1,300명
 - 유공자 표창 3회/77명
 - 기념대회, 수련회, 한마음대회 8회/58,700천원
- 더불어 잘사는 행복한 충주건설
 - 사랑의 김장나누기 사업 750세대/10,000포기
 - 기업체 결연 복지시설 방문 봉사활동 14회/ 440명

3차년도 지리정보시스템 구축

- 충주시 도시지역 도로, 상수도, 하수도분야에 대한 지리정보 시스템을 구축 효율적인 도시관리 및 정책결정 자료로 활용

□ 사업개요

- 사업기간 : 2008 ~ 2011년 (4년 계속비사업)
- 사업범위 : 충주시 도심권 일원(69km², 읍면지역 제외)
- 사업규모 : 도로 491.2km, 상수도 282.4km, 하수도 154.1km
- 사 업 비 : 54.8억(국비50%)⇒20억('08), 18.3억('09), 16.5억('10)
- 사업내용 : 도로,상수도,하수도 시설물 조사 및 DB구축

□ 추진상황

- 지리정보 구축관련 유관기관 협의회 구성 4개기관/15명
 - 충주시 10개부서, 참빛도시가스, 한국전력공사, KT, 관련과교수
- 1차년도 사업완료('08.8.1 ~ '09.2.26) 20억
 - 지리정보활용시스템(항공사진+지적도),지하시설물관리시스템 구축
- 2차년도 사업완료('09.2.26 ~ '09.12.31) 18.3억
 - 생활지리정보,지하시설물통합관리,현장행정관리시스템 개발추진
- 3차년도 사업계약 '10.3월 ~ '10.12월
 - 잔여지역조사, 지리정보관련시스템정상운영, 1·2차지역 재조사
- 지리정보운영을 위한 제도 및 지침마련 6월

□ 향후추진계획

- 유관기관(KT,한전,가스) 자료통합을 위한 협약추진 7월
- GIS활성화 및 업무개선을 위한 관련부서 워크숍개최 9월
- GIS관련 담당자 교육 연중

시민 정보화능력 향상 추진

- 선진 정보기술 보급과 정보격차 해소를 위한 맞춤형 정보화 교육
- 신속 정확한 시정홍보 및 시민 참여 사이버행정을 추진키 위함

□ 사업개요

- 다양하고 유용한 시민정보화교육 추진 9개소/5,000명
- 충주시 홈페이지 웹표준 적용 보강구축
 - 충주시(메인, 지방세, 어린이) 3종 5개/40백만원
 - 문화관광, 시민복지 2개/30백만원
 - 사업소읍면동 32개/30백만원

□ 추진상황

- 정보화교육 추진 3,000명(시민 2,300명, 공무원 700명)
- 문화관광, 시민복지홈페이지 웹표준 보강구축 2개/30백만원

□ 향후추진계획

- 시민정보화교육 지속 추진 연중
- 충주시홈페이지 3종 웹표준 보강구축 40백만원
 - 메인 · 지방세 · 어린이홈페이지
- 사업소, 읍면동 34개사이트 웹표준 보강구축 30백만원
- 인터넷 활용 사이버 시정홍보 강화
 - 홍보분야 : 관광, 기업유치, 축제, 특산물
 - 사이버홍보물 제작을 통한 전국지자체 이미지 홍보물게시

소규모 주민불편 해소사업

- 작은민원의 신속한 해결로 주민의 정주의욕과 삶의 질 향상
- 주민불편사항을 최우선적으로 해결 시정에 대한 신뢰감 제고

□ 추진상황

- 주민숙원사업 추진 81건/2,956백만원
 - 2010. 2.15~3.12 공사계약 및 사업 착공
 - 사업완료 66건, 공사중 14건, 위치변경 1
- 다기능회관 신축 및 보수사업 추진 25건/845백만원
 - 신축 및 보수대상 확정 : 25건(신축 9, 보수 16)
- 도계마을육성사업 추진 5건/200백만원
 - 2010. 6.13 사업 완료

□ 향후 추진계획

- 주민숙원사업 완료 2010. 7.30까지
- 다기능회관 신축 및 보수사업 추진
 - 신축 및 보수사업 완료 2010. 9.30까지

시민편의 행정정보화 추진

행정의 질을 한차원 높이고 주민의 다양한 정보욕구에 능동적으로 대처하기 위한 시민편의 행정정보 고도화 구현

□ 사업개요

- 행정정보 노후화시스템 교체 및 재해복구체계 확립
- 편리하고 쉬운 One_Stop 전자민원 서비스 구현
- 「365무인민원발급코너」 노후장비 교체로 서비스 질 향상
- 바이러스,악성코드 사전예방으로 개인정보보호 강화

□ 추진상황

- 「365무인민원발급코너」 노후장비 교체 2대/50백만원
- 바이러스방역시스템 구축 서버20대,PC1,700대/43백만원
- 종합전산실 중요서 통합유지보수 서버38대,SW26종/97백만원
- 정보화 공통기반시스템 자원 보강 7개분야/40백만원

□ 향후추진계획

- 행정정보노후시스템 교체(국비40%,2대/231백만원) 2010.9월
- 행정정보자료 재해복구시스템 구축(1식/350백만원)
 - 행정정보노후시스템 교체와 연계하여 병행 추진

고객만족의 주민등록 관리

- 모든 행정의 기본이 되는 주민자료(주민등록, 가족관계등록)를 정확히 관리
- 신속·정확한 민원 서비스로 주민생활의 편의도모

□ 추진상황

- 주민등록 일제정리 추진
 - 기 간 : 2010. 2. 22 ~ 2010. 4. 20(2개월)
 - 정리실적 : 5,519건 / 8,983명
(신고 5,427건 / 8,877명, 직권 92건 / 106명)
- 주민등록 거주불명등록자(말소자) 재등록 추진 : 77명
- 혼인신고와 동시 전입신고 처리 추진 : 201건
- 가족관계등록부 누락된 가족 추가 정리 실적 : 6,000건
- 가족관계등록 신고 처리 : 1,985건
 - 출생 616, 사망 391, 혼인 411, 이혼 200, 기타 367
- 수형인 관리 및 신원조회업무 추진 : 1,500건
- 가족관계등록신고 처리결과 SMS문자서비스 제공 : 2,300건

□ 향후추진계획

- 주민등록담당자 정기 업무연찬 및 친절교육 실시
- 혼인신고와 동시 전입신고 접수 처리
- 전입세대 생활안내책자 제작 배부 : 5,000부
- 주민등록증 발급신청 후 동기 배송 실시

시민 중심의 민원서비스 행정

- 『오시는분 반갑게 가시는분 흐뭇하게』 시민 중심의 민원서비스 행정
- 민원1회방문처리제 정착으로 시민 만족 서비스 제공

□ 추진상황

- 복합민원실무종합심의회 개최 : 100건
- 사전심사청구제 운영 : 19종 / 108건
- 민원처리후견인제 운영 : 21명 / 92건
- 민원상담 창구 및 토요민원 상황실 운영 : 연중
- 무인민원발급기 운영 : 10개소 / 11대
- 기초 생활불편 현장 처리반 운영 : 1반/2명/201건
- 시민생활불편 신고센터 운영 : 2개소 / 416건
- 인터넷 시민 의견수렴 사이트 운영 : 3개사이트/613건
- 농번기 들판 민원배달제 운영 : 7종 / 130건

□ 향후추진계획

- 2010. 10 : 민원처리 고객만족도 조사
- 2010. 12 : 민원처리 마일리지제 평가 및 시상(3백만원)
- 시민 의견수렴 인터넷 민원사이트 운영 강화
- 찾아가는 민원행정 지속 추진
 - 기초 생활불편 현장 처리 운영
 - 이동민원실 운영 : 2회(2010. 9월~10월)
 - 농번기 들판 민원배달제 운영 ⇒ 농촌 민원콜센터로 확대

통합보안관제시스템 구축사업

웜·바이러스, 해킹 등 사이버 공격이 날로 증가하여 정보통신보안의 심각한 위협에 있어 통합보안관제시스템을 구축하여 사이버침해로부터 체계적이고 신속하게 대응하기 위함

□ 사업개요

- 사업기간 : 2010년 1월 ~ 5월
- 사 업 비 : 177,895천원
 - 위협관리시스템(TMS) : 146,895천원
 - 통합보안관제시스템(ESM) : 31,000천원

□ 추진상황

- 기본계획 수립 및 자료조사 : 1월
- 현장실사 및 실시설계 : 2월
- 사업발주 및 사업자선정 [(주)아이앤이] : 3월
- 2010. 5.24 사업완료

□ 향후추진계획

- 통합보안관제시스템구축으로 정보통신망 트래픽에 불법, 위협 트래픽을 상시 감시하여 안정적인 정보통신망 운영
- 정보보호시스템과 연계하여 사이버침해 발생시 국가정보원, 충북도청과 공조하여 해킹 및 사이버공격 차단

도로명주소 사업 추진

국가적 주소체계인 도로명 방식의 주소 제도 도입으로 국민의 생활편의 도모, 물류비 절감 등 국가경쟁력 강화

□ 사업개요

- 사업기간 : 2001 ~ 2012년
- 사업량 : 도로명판 1,593노선/3,044개, 건물번호판 38,290개
- 총사업비 : 2,153백만원(국비 533, 도비 204, 시비 1,416)
- 시설물 설치현황
 - 2005. 12. ~ 2010. 2. 도로명판 설치완료 (3,044개)
 - 2008. 12. ~ 2009. 12. 건물번호판 설치완료 (38,290개)

□ 추진상황

- 2010. 6월 도로명주소 DB정비(68,000여건)
- 2010. 6월 고지대상자 등록공부 자료수집
(세대별 주민등록 외 11종)
- 2010. 6월 고지대상자 명부작성(93,000여건)

□ 향후추진계획

- 2010. 7. ~ 12. 도로명주소 전국일제 고지·고시
 - 2011. 12. 각종공부 주소전환(주민등록 등 9,180여종)
 - 2012. 1. 도로명주소 전면시행
- ※ 2011년까지는 현 지번주소와 병행사용 체제 유지

개별공시지가 조사 및 결정

- 개별공시지가의 적정한 조사 및 결정
- 토지관련 제세의 공평과세 기준마련 및 행정의 신뢰성 제고

□ 사업개요

- 사업기간 : 2010. 1 ~ 2010. 12
- 대 상 : 202,145필지
- ※ 표준지 3,597필지(2010. 2. 26 표준지가 결정·공시, 국토해양부)

□ 추진상황

- 토지특성조사 및 지가산정·검증 2010. 1. 2 ~ 4. 23
- 지가열람 및 의견제출 접수처리 4. 26 ~ 5. 17
- 의견제출 접수 총 40필지 (상향요구 9, 하향요구 31)
- 부동산평가위원회 심의 개최 5. 26
- ※ 심의결과 : 총 40필지 (상향 5, 하향 12, 기각 23)
- 1.1기준 개별공시지가 결정·공시 5. 31
- ※ 지가변동률 : 전년대비 2.8% 상승(표준지 1.46% 상승)
- 이의신청 접수 6. 1 ~ 6. 30

□ 향후추진계획

- 1.1기준 이의신청 검증 및 처리 2010. 7. 1 ~ 7. 29
- 7.1기준 토지특성조사 및 지가산정 7. 1 ~ 8. 20
- 7.1기준 산정검증·의견제출 접수처리 8. 23 ~ 10. 22
- 7.1기준 개별공시지가 결정·공시 10. 29
- 7.1기준 이의신청 접수 및 처리 10. 30 ~ 12. 30

부동산 거래의 투명화

- 토지거래허가구역 : 1읍 1면 3리 15.45km²
 - 지정기간 : 2010. 4. 28 ~ 2012. 4. 27(2년간)
- 부동산중개업소 : 236개소(공인중개사 201, 중개인 34, 법인1)

□ 추진상황

- 허가구역 내 토지거래 허가 : 13건/33필지
 - 토지거래계약 토지이용의무 실태조사 준비 : 70필지
- 토지거래허가구역 해제 : 2010. 4. 27
 - 해제지역 : 가금면 탑평리, 루암리 (면적 : 8.41km²)
 - ※ 기존 토지거래허가구역 : 1읍 1면 5개리 15.45km²
- 부동산 실거래신고 : 6,314건/14,733천 m²
 - 신고 내역에 대한 사후 조사 및 정밀조사 : 15건/36명
 - 부동산실거래신고 위반 과태료 부과 : 11건/57,518천 원
 - ☞ 지연신고 9건, 허위 : 2건
- 부동산중개업소 지도·단속 : 1회/31개소
- 부동산중개업소 실명제 운영
 - 신분증 제작 : 중개업자 236명/보조원 191명

□ 향후추진계획

- 토지거래허가 받은 토지 읍·면 합동조사반 편성 이용현황조사
- 현지조사 후 미 이행자 이행강제금 부과
- 부동산 실거래신고 내역에 대한 사후조사 강화
- 부동산중개업소의 지속적인 지도·점검

시유재산 소유권정리

등기부상 “중원군” 명의로 되어 있는 토지를 “충주시”로 변경 등기하여 효율적이고 정확한 시유재산 관리 도모

□ 사업개요

- 추진기간 : 2008. 10 ~ 2010. 12. 31
- 사업량 : 12,829필지(총 시유재산 31,573필지의 40.6%)
- 사업비 : 244백만원
(2008년 : 50백만원, 2009년 : 80백만원, 2010년 : 114백만원)
- 법적근거 : 경기도남양주시등33개도농복합형태의시설치 등에 관한 법률 [법률 제4774호, 1995. 1. 1. 시행]

□ 추진상황

- 소유권이전등기 완료 : 8,888필지 / 156백만원
 - 2008년 : 2,632필지 / 50백만원
 - 주덕, 살미, 수안보, 이류
 - 2009년 : 4,756필지 / 80백만원
 - 이류, 신니, 노은, 양성, 가금, 금가, 동량
 - 2010년 : 1,500필지 / 26백만원
 - 이류, 신니, 노은, 양성, 가금, 금가, 동량

□ 향후추진계획

- 미완료분 소유권이전 등기(법무사와 용역 계약)
 - 사업량 : 1,680필지 / 33백만원

자주재정 지방세수 확충

- 철저한 세원관리와 적극적인 숨은 세원 발굴로
정확하고 공정한 지방세 부과징수를 통하여
- 자주재정 기반마련을 위한 안정적인 지방세수 확충

□ 2010년 지방세 목표액

(단위 : 백만원)

구 분	2010년	2009년	증 감 액	비 율(%)
계	132,917	141,288	△ 8,371	△ 5.9
도 세	65,529	77,754	△12,225	△15.7
시 세	67,388	63,534	3,854	6.0

□ 지방세 과세징수 현황 (2010. 5월말 현재)

(단위 : 백만원)

구 분	목표액	부과액 (A)	징수액 (B)	결손액	미수액	징수율 (B/A)
합 계	132,917	56,589	47,393	117	9,079	83.7
현 년 도	소 계	130,833	47,827	29	1,239	97.3
	도 세	64,429	25,355		532	97.9
	시 세	66,404	22,472	29	707	96.7
과 년 도	소 계	2,084	8,762	88	7,840	9.5
	도 세	1,100	3,293	12	2,888	11.9
	시 세	984	5,469	76	4,952	8.1

□ 향후추진계획

- 차질 없는 지방세입 목표액 달성
 - 체계적인 세원관리로 지방세 적기 부과징수
 - 분기별 지방세수 전망 분석 확보대책 추진
- 적극적인 숨은 세원 발굴
 - 별장, 유흥주점 등 중과세 대상 조사 철저
 - 비과세·감면재산의 직접사용 여부 조사

지방세 위택스(Wetax)납부

- 2010년 지방세 납부시스템의 전면 개편에 따른 위택스 납부 활성화로 납부편의 제고
- 지방세 온라인 통합수납시스템 구축으로 업무 효율성 증대

□ 사업개요

- 지방세 납부·수납방식의 전면적 개선
 - 인터넷 신고·납부(위택스)활성화 - 종이고지서 단계적 폐지
 - 통합수납처리시스템 구축 - 실시간 수납처리 운영

□ 추진상황

- 위택스(Wetax)통합수납센터 운영기관 선정 : 금융결제원
- 『전국 세입금 표준 수납대행 계약』 체결
 - 계약체결 기관 : 행정안전부, 금융결제원, 은행사, 카드사,
- 총 위택스 회원가입 실적 : 5,613건
 - 법인(기업)회원 가입실적 : 5,060건
 - 일반(개인)회원 가입실적 : 1,864건

□ 향후추진계획

- 지방세 통합수납시스템 개발·구축 : 금융결제원 협의
 - 신용카드, 자동이체납부 관련 시스템 개선
 - CD/ATM기 등 온-라인 납부 시스템 구축
- 위택스 통합수납시스템 시행
 - 1단계 : 신용카드, 자동이체 등 전자납부
 - 2단계 : ATM기 온라인 납부
- 위택스 회원가입 신고·납부 추진 : 연중

기업 중심의 간소한 세무조사

- 법인(기업체)세무조사는 지도중심으로 실시하고 성실기업에 대한 조사면제 및 간소화로 기업체 경제활동 지원
- 체계적이고 효율적인 세무조사를 통한 공평과세 실현

□ 추진방향

- 영세·성실기업에 대한 3년간 세무조사 면제
- 법인 서면세무조사 제출서식 간소화
- 탈루·은닉세원발굴로 공평과세 및 자주재원 확충

□ 추진상황(2010. 5월말 현재)

- 세무조사 대상 선정 : 130개 법인/800백만 원
- 성실납세 우수기업 선정 : 6개 기업체
 - 친 기업 세무조사 간소화방침 - 3년간 세무조사 면제
- 숨은 세원 발굴 추정실적 : 29건/245백만 원
 - 법인 세무조사 : 2건 / 2백만 원
 - 테마별 세무조사 : 27건 / 143백만 원
- 2010 기업설명회 개최 : 관내 80개 기업
 - 개정 지방세법, 기업체 절세 방안 서면조사서 작성요령

□ 향후추진계획

- 기업 경제활동 지원을 위한 법인 및 테마별 세무조사
- 중점 조사내용
 - 서면조사서 부실작성 및 미 제출 법인의 적법납부확인
 - 비과세·감면 부동산의 고유 업무 사용여부 조사
 - 필요시 현지조사 병행, 탈루세원 발굴

공정한 세정기반 구축

- 정확한 과표 운영과 공정한 조세체계 확립으로 신뢰 받는 지방세정기반을 구축하고
- 성실납세자 우대 및 납세자 편의시책 확대 운영으로 건전한 납세풍토 조성

□ 추진방향

- 정확하고 공정한 지방세 과표 운용
- 성실납세자 우대 및 납세편의시책 확대
- 신고납부 사전 알리미제 운영 세무정보서비스 제공

□ 추진상황(2010. 5월말 현재)

- 지방세 신고납부 『사전 알리미제』 시행
 - 지목변경, 상속 등 자진신고납부 안내문 송달 : 628건
 - 『지방세 길라잡이』 안내 소형책자 제작 배부 : 500부
- 개별주택가격 결정·공시 : 29,307호
- 지방세 성실납세자 선정 : 3666명(법인 457, 개인 3,209)
 - 한국신용평가정보(주) 신용평가도 반영 및 금융우대 추진
- 납세편의 시책 추진
 - 지방세 자동이체 납부 신청접수 : 6,848건
 - ※ 지방세 더블보너스 캐쉬백제 추진
 - 지방세 신용카드 납부제 확대 : 5,563건/ 1,804백만 원 징수

□ 향후추진계획

- 2010. 6. 1기준 개별주택가격 결정·공시 : 249호
 - 주택 특성조사 및 산정가격 검증 : 2010. 8. 30
 - 주택가격 열·공람 및 결정·공시 : 2010. 9. 30
- 성실납세자 우대 및 납세편의시책 확대 추진
 - 지방세 캐쉬백(Cashback)제 확대운영 : 지급예산 7.5백만 원
- 지방세 신고납부 『사전 알리미제』 지속추진

지방세 체납액 징수

- 전 행정력 동원 강력한 체납액 징수활동 전개와 조세채권의 조기확보로
- 부과된 지방세를 반드시 징수하여 조세정의 실현

□ 체납액 현황 : 9.079백만원 (2010. 5월말 현재)
(단위:백만원)

구 분	계	현 년 도	과 년 도	비 고
계	9,079	1,239 (13.6%)	7,840 (86.4%)	
도 세	3,420	532	2,888	
시 세	5,659	707	4,952	

□ 추진상황

○ 목표액 대비 징수실적(2010. 5월말현재) (단위 : 백만 원)

구 분	목 표 액	징 수 액	달성율(%)	비 고
합 계	132,917	47,393	35.7	
현 년 도	130,833	46,559	35.6	
과 년 도	2,084	834	40.0	

○ 체납액 정리 주요 추진실적

- 소유재산압류 등 체납처분 : 8,720건 / 3,327백만 원
- 관허사업제한 : 13건 / 89백만 원
- 체납차량 번호판 영치 : 443건 / 1,019백만 원
- 무재산 등 결손처분 : 1,320건 / 117백만 원

□ 향후추진계획

- 체납액 특별징수기간 운영 : 2회 (10월~11월, 익년1월~2월)
- 체납자 징수독려 및 각종 매체를 통한 납세홍보 강화
 - 체납액 자진납부 및 분할납부 유도
- 상습·고질체납자에 대한 강력한 체납처분과 행정제재 실시
 - 체납자 소유부동산, 차량 압류 및 공매처분
 - 체납차량 번호판 영치, 관허사업 제한 등
- 징수불가 체납분에 대한 과감한 결손처분

국·공유재산 효율적 관리운영

- 국·공유재산의 누락 및 유희재산의 발굴로 임대 확대
- 무단 점유 재산의 색출로 세외수입 증대

□ 사업개요

(단위 : 필지, 천㎡)

구분	계		임대		미임대		비고
	필지수	면적	필지수	면적	필지수	면적	
계	5,131	4,419	2,932	2,920	2,199	1,499	
국유재산	1,830	1,213	1,041	826	789	387	
도유재산	746	759	565	604	181	155	
시유재산	2,555	2,447	1,326	1,490	1,229	957	

□ 추진실적

- 국·공유재산 대부료 정기분 부과 : 2010. 3월
→ 총 2,252건 533,009천원
- 보존 부적합 재산의 매각추진 : 2010. 6월
→ 총 23필지 10,465㎡ 1,301,801천원

□ 향후계획

- 보존부적합 재산 매각에 따른 감정평가 및 매각추진 : 2010. 6월~12월
- 공유재산 실태조사 실시 : 2010. 7월 ~8월
→ 총 3,301필지 3,206천㎡
- 국·공유재산 실태조사결과 적법조치 및 대장정리 : 2010 9월~12월
- 국·공유재산 대부료 체납에 대한 독촉장 발부(3회)

2009회계연도 세입세출 결산

- 1회계연도의 세입·세출 예산의 집행실적을 확정된 계수로 표시
- 의회가 선임한 결산검사위원의 검사를 거쳐 의회승인을 받음.

□ 결산대상

- 일반회계
- 수질개선사업 외 8개 특별회계
- 상수도사업 외 2개 공기업특별회계
- ▶ 일반회계를 비롯 13개 회계 결산

□ 결산사항

- 2009년도 세입세출예산 운영 결산
- 각종 기금, 채권, 채무 결산
- 공유재산, 물품관리, 보조금 및 공기업 운영 결산 등

□ 추진계획

- 2009년도 세입·세출 결산서 작성 : 2010. 5. 12까지
- 결산검사위원 위촉 및 결산검사 : 2010. 5.24~6.12(20일간)
→ 위촉위원 : 4명(의원 1, 전문가 3)
- 결산승인 안건 의회상정 : 제1차 정례회(2010. 9월중)
- 결산고시(시보, 반사회보) : 2010. 10월중

※ 복식부기(재무보고서 작성) 결산도 병행하여 추진하겠음.

□ 기대효과

- 민간전문가와 의회의 결산검사로 회계행정 효율성강화

효율적인 자금관리

- 자금 조기집행과 예금금리 인하로 이자수입 감소가 예상됨에 따라
- 효율적인 자금운용으로 이자수입 감소 최소화

□ 추진방향

- 자금 조기집행을 위하여 자금 일별 수시배정 추진
- 월별, 분기별 자금수급을 고려하여 자금 분산예치
- 정기예금은 가급적 장기간(271일 - 1년)으로 예치

□ 추진상황

- 이자수입 목표액 : 4,000백만 원
- 총 이자수입액 : 825백만원(2010. 5월말 현재)
- 자금예치 총액 : 138,912백만 원
 - 정기 예금 : 125,998백만 원
 - 기업자유예금 : 12,914백만 원

□ 향후추진계획

- 10억원이상 지출예정일 파악 자금수급 사전대비
 - 지출예정일과 예탁금 만기일 사전파악
- 일상경비 보유자금 3,000만 원 이하 유지
- 수익성과 안정성을 수반한 정기예금 상품으로 예치

읍면동 청사신축

- 현 읍면동 청사는 노후된 청사가 많을 뿐 아니라 협소하여 민원인의 불편을 초래하고 있어
- 충주시 중기 지방재정계획 및 각 읍면동 노후 청사 신축 계획에 의거 건축년도 등을 감안 우선순위에 의거 연차적으로 신축하고자 함.

□ 읍·면동 청사현황 (건축년도별)

- 25년이상 : 수안보, 이류, 노은
- 20년이상 : 신니, 엄정, 소태, 연수, 가금, 봉방, 주덕, 양성
- 15년이상 : 교현2, 동량, 호암, 달천, 살미, 목행, 교현안림,
- 15년미만 : 용산, 금가, 칠금금릉, 문화, 성내충인, 지현

□ 지금까지 추진상황

- 2009년 : 산척면사무소 준공(건축연면적 : 1,710.0㎡/ 2층)
- 2010년 : 연수동 주민센터(건축연면적:2,100㎡/3층), 6. 8 준공
신니면청사(건축연면적 :1,491㎡/2층), 7월중순 준공

□ 앞으로 추진계획

- 연수동 주민센터 및 신니면청사 준공식 : 2010. 8월중
- 2011년도 이후 : 이류, 봉방, 엄정, 노은
- ※ 봉방동의 경우 2010년 신축부지 우선매입추진

□ 기대효과

- 청사신축으로 주민센터기능 보완 및 근무환경 개선