

1999. 7. 1

議會業務報告

'99主要業務推進狀況



農 政 局

목 차

I. 일 반 현 황

II. 주 요 업 무 추 진 계 획

[농업정책과 소관]

- 정 예 농 업 인 력 육 성
- 충 주 사 과 홍 보
- 농 산 물 규 격 출 하 지 원 사 업
- 농 수 산 물 도 매 시 장 확 장 사 업
- 밭 기 반 정 비 와 경 지 정 리 사 업
- 기 계 화 경 작 로 확 · 포 장 사 업
- 문 화 마 을 조 성 · 정 주 권 개 발
- 농 촌 농 업 · 생 활 용 수 개 발 사 업
- 오 지 개 발 사 업

[농업생산지원과 소관]

- 쌀 생 산 종 합 대 책 추 진
- 쌀 생 산 실 적 가 산 금 사 업
- 농 업 기 계 화 사 업
- 원 예 작 물 지 원 사 업
- 지 역 특 화 작 목 주 산 단 지 조 성 사 업
- 미 곡 종 합 처 리 장 설 치 사 업

[산림녹지과 소관]

- 조 립 사 업
- 임 도 시 설
- 산 림 병 충 해 방 제
- 꽃 묘 생 산 및 꽃 길 조 성
- 자 연 휴 양 림 관 리

[축 산 과 소관]

- 축 산 분 뇨 처 리 시 설 사 업
- 전 원 형 목 장 조 성 사 업
- 가 축 방 역
- 조 사 료 생 산 기 반 확 충 사 업
- 내 수 면 어 업 개 발 사 업
- 다 이 옥 신 오 염 축 산 물 유 통 대 책

[농수산물도매시장 소관]

- 도 매 시 장 운 영 활 성 화 추 진

I. 一 般 現 況

□ 定・現員 現況

○ 정 원 : 71명 (본청 64명, 사업소 7명)

○ 현 원 : 69명 (본청 62명, 사업소 7명)

('99. 6. 26 현재)

구 분	계	4급	5급	6급	7급	8급	9급	기능직	비 고
계	69	1	5	12	25	13	5	8	
본 청	62	1	4	11	24	12	5	5	
사업소	7		1	1	1	1		3	

□ 機 構 現 況

○ 4과 11담당 1사업소

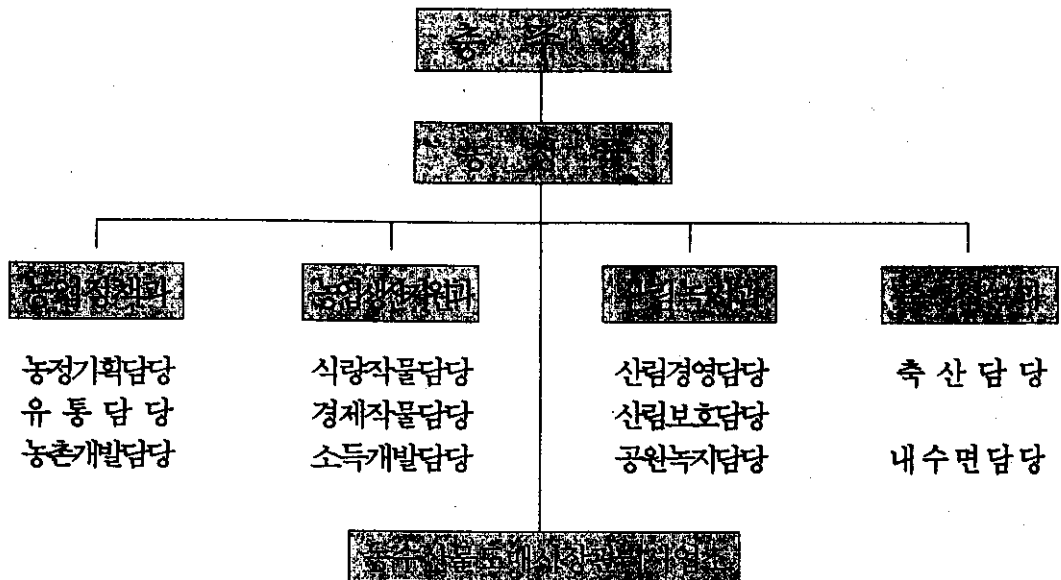

□ 家口 및 人口

가 구			인 구		
총 가 구	농 가	구성비(%)	총 인 구	농업인구	구성비(%)
68,340호	13,192	19.3	218,847명	41,903	19.1

□ 農耕地 面積

계	논	밭	호당면적	비 고
18,033ha	8,492	9,541	1.37ha	전국 1.29ha, 도 1.44ha

□ 農業用水 開發

총 담 면 적	수 리 안 전 담		불 안 전 담		비 고
8,492 ha	7,643 ha	90%	849ha	10%	

□ 林野 現況

구 분	계	국유림	공유림	사유림	비고
면적(ha)	63,647	7,273	13,842	42,532	
비율(%)	100	11	22	67	

□ 主要 家畜 飼育 現況

구 분	한 우	젓 소	돼 지	닭	비 고
사육두수	19,840	3,945	62,481	1,969,533	'98. 12월말 통계자료
농 가 수	3,281	86	83	819	

Ⅱ. 主要業務推進狀況

精銳農業人力育成

21C 우리 농업 발전의 주역으로 발전할 수 있는 유능한 정예 인력을 확보하여 농업의 전문·규모·현대화로 경쟁력 강화

☐ 事業概要

- 사업량 : 2개 사업 / 1,380백만원 (전액 용자)
 - 전업농 지원 : 10농가 / 600백만원
 - 농업인후계자 : 28명 / 780백만원
- 사업기간 : 1999. 1~12. 31

☐ 推進実績

- 전업농 육성자금 지원 : 7농가 / 370백만원
- 농업인 후계자 육성 지원 : 15 명 / 370백만원

☐ 今後計劃

- 자금 배정(농림부 ⇒ 충북도 ⇒ 시) 상황에 따라 사업 적시성 우선 순위에 의거 조기 지원
- 사업 완료자에 대한 사후관리 강화

忠州 사과 弘報

충주사과를 대내외에 널리 알려 충주는 사과와 고장이라는 상징적 이미지 강화 및 소비 촉진으로 농가 소득증대 도모

□ 事業概要

(단위 : 백만원)

사업명	사업량	사업비			추진기간	비고
		계	시비	자담		
계		206	175	31		
○ 지하철역 충주사과 홍보	3개소	36	36		'99. 1~12	
○ 제3회 충주사과 축제		60	40	20	'99. 7~11	
○ 충주사과 임시직판장 운영		16	13	3	'99. 7~11	
○ 사과 조형물 설치 관리	2건	70	70		'99. 1~12	
- 부지정비, 안내판, 주차장 시설		50	50			
- 신규설치 : 장소 물색 등		20	20			
○ 사과마을 원두막 설치	3개소	12	6	6	'99. 3~ 8	
○ 소형 포장재 개발	2건	12	10	2	'99. 1~ 5	

□ 推進實績

- 서울 지하철역사내 홍보 실시중 ('99. 1월 계약)
- 사과 조형물 조경공사, 사과나무 식재 등 주변정비 완료
- 소형포장재개발(사과, 건고추) 시안 제작 완료, 포장재 제작중

□ 今後計劃

- 소형 포장재 적극 활용 지도 및 희망 작목반 지원 검토
- 사과 조형물 안내판 설치 및 주차장 부지 매입

農産物 規格出荷支援事業

농산물의 규격화로 상품성을 향상시키고 유통단계를 현대화하여
농가소득 증대 도모

☐ 事業概要

(단위 : 백만원)

사업명	사업량	사업비	재원별			
			국비	도비	시비	자담
농산물규격 출하사업	2,059천매	1,145	344 (30%)	34 (3%)	80 (7%)	687 (60%)

☐ 推進実績

- 규격출하 사업 대상 작목반 대표자 회의 개최
- 작목반별 보조 신청 완료

☐ 今後計劃

- 출하 시기별 포장재 제작 및 활용 지도
- 규격출하품 충주도매시장 출하 유도

農水産物都賣市場 擴張事業

농수산물 도매시장 시설 확장으로 중부권 유통 거점 도시화
및 농산물 출하자 편의 제공 등으로 도매시장 기능 강화

□ 事業概要

- 시설규모 : 부지 6,540평, 건물 1,548평
- 사업비 : 6,868백만원 (국 4,327, 도 600, 시 1,941)
- 사업기간 : 1998 ~ 2000 (3개년)

□ 推進實績

- 편입부지 감정평가 및 보상중 (93%)
- 채소동 외 3건 건축설계 의뢰
- 하천 구조물 설치공사 및 성토작업중

□ 今後計劃

- 토지 보상금 미수령자 설득으로 조기 지급
- 1999. 9. 부지조성공사 완공
- 1999. 10. 건축공사 착공
- 2000. 10. 완공 예정

밭 基盤整備와 耕地整理事業

농업 여건이 취약한 지역의 기반시설 정비로 생산성 및 경지 이용을 제고를 통한 농가 소득증대 도모와 농업 경쟁력 향상

□ 事業概要

구 분		지구수	사업량 (ha)	사 업 비 (백만원)				비 고
				계	국비	도비	시비	
밭 기반 정비	계	2지구	42	828	525	64	239	
	봄마무리	1지구	15	538	290	36	212	둔대지구
	가을착수	1지구	27	290	235	28	27	고운지구
경지 정리 사업	계	8지구	542	11,360	7,704	1,600	2,056	
	봄마무리	4지구	358	10,123	6,880	1,435	1,808	
	대구획	1지구	256	5,991	4,793	1,198	-	전학지구
	일 반	3지구	102	4,132	2,087	237	1,808	사략·목미·조기암지구
	가을착수	4지구	184	1,237	824	165	248	
	대구획	1지구	107	498	398	100	-	신중지구
	일 반	3지구	77	739	426	65	248	유동·모산·가신지구

□ 推進實績

- 1998. 11. 봄마무리 밭 기반정비 및 경지정리사업 착수
- 1999. 6. 봄마무리 경지정리 준공 및 밭기반 도로공사중
가을착수 경지정리 및 밭기반정비 실시설계 용역중

□ 今後計劃

- 1999. 7. 봄마무리 밭기반정비사업 준공
- 1999. 10. 가을착수 밭기반정비 및 경지정리사업 착수
- 2000. 6. 가을착수 기반정비사업 사업 준공

機械化 耕作路 擴·鋪裝事業

경작로 확·포장으로 기계화 영농기반 구축을 통한 영농 편의
제공 및 국·지방도 등과 연계 개발로 도로 이용을 제고

□ 事業概要

(단위 : 백만원)

지 구 명	위 치		사업량 (km)	사 업 비				비 고
	면	리		계	국비	도비	시비	
계	6개소		10.1	1,049	839	105	105	
삼청지구	주덕	삼청	2.3	239	191	24	24	
봉황지구	가금	봉황	2.0	208	166	21	21	
용원지구	신니	용원	0.6	62	950	6	6	
도장지구	호암	도장	1.0	104	84	10	10	
문산지구	살미	문산	2.6	270	216	27	27	농조
금능지구	금능	금능	1.6	166	132	17	17	농조

□ 推進實績

- '99. 4. 30 실시설계
- '99. 5. 30 사업 승인 (충북도)

□ 今後計劃

- '99. 7. 30 공사 발주
- '99. 8. 사업 착공
- '99. 11. 30 사업 준공 예정

定住圈開發事業

생활 기반시설의 확충 및 개선을 통해 삶의 질을 높이고
지역의 균형적 개발 도모

☐ 事業概要

사업명	위치		사업량 (m)	사업비			비고
	면	리		계	도비	시비	
계	4개소		3,577	1,826	1,552	274	
금곡⇔마치간 도로 확·포장	이류	금곡	1,283	700	595	105	
장승백이⇔사당골간 도로 확·포장	이류	매현	800	400	340	60	
황대⇔부연간 도로 확·포장	이류	만정	516	226	192	34	
용원⇔마제간 도로 확·포장	신니	용원	978	500	425	75	

☐ 推進實績

- 1998. 3. 30 사업 승인 (충북도)
- 1999. 5. 30 설계 완료 및 발주
- 1999. 6. 사업 착공

☐ 今後計劃

- 1999. 8. 30 보상금 지급
- 1999. 12. 30 준공 예정

農村 農業·生活用水 開發事業

암반관정을 개발하여 농촌에 필요한 농업·생활용수 등 다목적 용수를 공급함으로써 농촌 주민의 생활환경 개선

☐ 事業概要

(단위 : 백만원)

지 구 명	사업량	사 업 비				비 고
		계	국 비	도 비	시 비	
상모 고운 외 6개소	7 개소	1,190	595	595	-	

☐ 推進實績

- '99. 3 대상지 선정 및 지하수 기초·영향조사 착수
- '99. 6 지하수 개발 완료

☐ 今後計劃

- '99. 9 이용시설 착공
- '99. 12 사업 완료 예정

奧 地 開 發 事 業

낙후된 오지 지역을 종합적으로 개발하여 주민 불편 해소 및
지역 특성에 맞는 소득원 개발과 문화·복지시설 확충

□ 事業概要

(단위 : 백만원)

사 업 명	위 치		사업량 (m)	사 업 비			비 고
	면	리		계	도비	시비	
계	4개소		2,542	1,124	955	169	
영 죽 도 로 확 포 장	양성	영죽	1,000	400	340	60	
비내⇔사미간 도로 확포장	양성	조천	500	224	190	34	
행정⇔광동간 도로 확포장	산척	송강	542	300	255	45	
대소강 도로 확포장	산척	송강	500	200	170	30	

□ 推進實績

- '99. 3. 30 사업계획 승인 (충북도)
- '99. 4. 30 실시설계 완료
- '99. 6. 20 사업 착공

□ 今後計劃

- '99. 7. 30 토지 분할 및 감정 의뢰
- '99. 8. 30 보상금 지급
- '99. 12. 31 준공 예정

쌀 생산 綜合對策 推進

- 쌀 생산량 증대로 식량 자급 및 농가 소득 증대 도모
- 쌀 생산 목표 : 7,640ha 재배 ⇒ 247천석 생산(10a당 466kg)

□ 事業概要

(단위 : 백만원)

사업명	사업량	사업비	재원				
			국비	도비	시비	융자	자담
계	8개 사업	1,147	411	60	305	80	289
휴경논 생산화	15ha	43		7	36		
휴경논 재생산화	44ha	7			7		
토양개량제 공급	4,611톤	319	256		63		
객토	50ha	80				80	
개량물꼬 공급	10,000개	80	40	12	28		
예비못자리 설치	7,000상자	14			14		
개량마스크 공급	4,560세트	14		7	7		
병해충 방제	10,700ha	588	115	34	150		289

□ 推進實績

- 휴경논 61.7ha(신규 17.7 재생산 44) 생산화 사업 완료
- 토양개량제 4,611톤(100%) 공급·살포 및 객토 53ha(106%) 완료
- 예비묘 8,200상자 공급 (117%)
- 개량마스크 4,560세트 공급 완료 (100%)
- 물바구미 방제 7,000ha 완료 (100%)
- 피잡초 우심지역(900ha분) 제초제 지원 (150%)
- 긴급 도열병 방제 농약(435ha분) 공급 (108%)

□ 今後計劃

- 병해충 예찰활동 강화와 적기 방제 지도 및 사후관리 강화

쌀 생산 실적加算金 事業

'98쌀 생산 실적加算금 사업을 통한 농촌의 부족한 노동력 문제 해소와 농가소득 증대에 기여

□ 事業概要

(단위 : 백만원)

사업명	사업량	사업비	재원별		
			국비	시비	자담
계	5 종	795	230	99	466
병해충 방제기 지원	350 대	157	66	28	63
휴경논 생산화 지원	307 ha	43	30	13	-
암반관정 개발	1 공	40	28	12	-
사과 이중봉지 지원	2,246만매	495	85	37	373
복숭아 선별기 지원	100 대	60	21	9	30

□ 推進實績

- 병해충 방제용 동력 살분무기 350대 공급 완료 (100%)
- 휴경논 307ha분 제초제 공급 완료 (100%)
- 암반관정 개발 현지 조사 및 설계 (엄정 율능리 귀래골)
- 사과 이중봉지 2,246만매 공급 완료 (100%)
- 복숭아 선별기 100대 공급 완료 (100%)

□ 今後計劃

- 연내에 사업 완료되도록 추진

農業機械化事業

농업 기계화로 일손 부족난 해소 및 영농 편의를 제공하고
공동 이용에 따른 노동 생산성 향상으로 농업구조 개선

□ 事業概要

(단위 : 백만원)

사업명	사업량	사업비	재원별				
			국비	도비	시비	융자	자담
계	5 건	1,475	218	77	167	789	224
농업회사법인(대체지원)	1 개소	50	5	-	5	35	5
공동이용조직	27 개소	540	54	16	38	378	54
마을공동농기계보관창고	21동/1260평	735	147	44	103	294	147
쌀 전업농 농기계 지원	5 호	118	12	4	8	82	12
경운기 안전운행장치 설치	700 대	32	-	13	13	-	6

□ 推進實績

- 농업회사법인 승용이앙기 2대 대체 공급 (67%)
- 공동이용조직 트랙터 17대 공급 (63%)
- 쌀 전업농 트랙터, 이앙기 4대 공급 (80%)
- 경운기 안전운행장치 751대 설치 완료 (107%)

□ 今後計劃

- '99. 10월말한 농기계 보관창고 준공되도록 독려
- 수확 관련 농기계(콤바인, 건조기 등) 적기 공급

園藝作物 支援事業

충주사과 품질 향상 및 고품질 사과 생산 능가 육성, 인삼
재배 지원 등을 통하여 농가 소득증대 도모

☐ 事業概要

(단위 : 백만원)

사 업 명	사 업 량	사업비	재 원 별				
			국비	도비	시비	융자	자담
계	2 건	806			36	542	226
사과 은박비닐 공급	1,780 롤	128			36		90
인삼 식재 지원	42.4ha	678				542	136

☐ 推進実績

- 사과 은박비닐 공급 제품 및 업체 선정
- 인삼 식재 56호/42.4ha 완료(100%)

☐ 今後計劃

- 과수 농가 병해충 방제 지도 및 은박비닐 적기 공급
- 인삼 식재 포장에 대한 사후관리 강화

地域特化作目 主産團地 造成事業

지역·지대별 특성에 맞는 작목을 중심으로 집중 육성하여
생산에서 판매까지 규모화로 명품화하여 경쟁력 강화

☐ 事業概要

- 위 치 : 충주시 일원 (10개 읍면동)
- 사업량 : 3개 품목 (사과, 밤, 복숭아) / 8개 사업
- 사업비 : 278 백만원 (도 42, 시 42, 용자 139, 자담 55)
- 사업기간 : '99. 1. 1 ~ 12. 31

☐ 推進實績

- 보조금 교부 결정 및 사업 추진중 (현 공정 80%)

☐ 今後計劃

- 사과 덕시설(1.6ha) 설치 및 왜성 밀식(1.4ha) 추진
- 조기 사업 완료 지도 및 사후관리 강화

米穀綜合處理場 設置事業

- 쌀 주산단지에 현대화·자동화된 건조·저장·가공시설을 설치하여,
 - 수확기 물벼의 일괄 처리로 노동력과 관리비용을 절감하고
 - 미질 향상과 유통단계 단축으로 쌀 산업 경쟁력 제고

☐ 事業概要

- 사업자 : 대영물산 (대표자 권혁희)
- 사업량 : 1개소 (충주시 용관동 273-1)
- 총사업비 : 800백만원 (국고 용자 640, 자담 160)
- 사업기간 : '99. 4 .1 ~ 8. 31

☐ 推進實績

- 토목공사 완료
- 싸이로(300톤/2기, 400톤/2기)설치 완료 (현 공정 70%)

☐ 今後計劃

- 건물 증축 15평 (건조기 설치 2대)
- 전기 및 부대공사 마무리

造 林 事 業

임목 생장이 불량한 임지를 대상으로 경제림 및 환경림으로
대체 조성하여 쾌적한 생활 환경 및 농산촌 소득증대에 기여

□ 事業概要

(단위 : ha/백만원)

구 분	사업량	사업비	재 원 별		
			국 비	도 비	시 비
합 계	220	496	286	63	147
경제수조림	200	302	205	29	68
큰나무조림	10	83	41	13	29
명승지조림	10	167	84	25	58

□ 推進實績

- '99. 2월말 조림 예정지 정리작업 실시
- '99. 3. 20 묘목 검사 및 묘목 운반
- '99. 4. 20 조림사업 완료 (잣나무 외 14종 / 639천본)

□ 今後計劃

- '99. 7월말 조림지 활착율 조사
- '99. 7~8월 조림지 풀베기작업 실시

林 道 施 設

산림경영의 기반시설인 임도를 시설하여 임업 생산성을 향상
시키고 지역의 균형적 개발을 도모하여 주민 소득증대에 기여

☐ 事業概要

- 임도신설 : 4개소 / 5.01km / 440백만원
 - 살미면 : 재오개 0.76km, 향산리 1.74km
 - 동량면 : 조동리 1.97km, 하천리 0.54km
- 임도보수 : 3km / 11백만원 (기 시설 임도중 보수 예정지 선정)
- 남산 임도 사면 보수 : 250㎡(목벌동) / 27백만원

☐ 推進實績

- 임도신설
 - '99. 4. 23 계약 (충주임협 신성길)
 - '99. 4. 26 사업 착공
 - 토공작업 2.5km 완료 (살미 재오개 0.76km, 향산 1.74km)

☐ 今後計劃

- 임도신설
 - '99. 7~10 살미면 향산리 외 2공구 토공 및 구조물공사
- 임도보수
 - '99. 9~10 우기 이후 대상지 일제조사후 선정 시행
 - '99. 9 남산 임도 사면 보수 실시

山林 病蟲害 防除

솔잎혹파리, 일반·돌발해충 등 각종 산림병해충의 적기 방제로
산림자원 보호와 자연 생태계의 균형 유지 및 국토 경관 보존

□ 事業概要

(단위 : ha/백만원)

구 분	사업량	사 업 비	재 원 별		
			국 비	도 비	시 비
합 계	1,664	563	216	98	249
◦ 솔잎혹파리방제	930	446	192	76	178
- 수간주사	930	446	192	76	178
◦ 일반해충방제	734	75	5	21	49
- 흰불나방	194	20	1	6	13
- 기타해충	540	20	1	6	13
◦ 기타 자재구입	3식	42	19	1	22

□ 推進實績

- '99. 6. 12 수간주사 약제 주입 930ha 완료
- '99. 6. 20 일반해충 오리나무잎벌레 등 190ha 방제
- '99. 6. 고성능 방제차 등 구입

□ 今後計劃

- '99. 7. 8 수간주사지 임내 정리
- '99. 7~10 일반·돌발해충 발생 즉시 방제

꽃묘生産 및 꽃길造成

각종 꽃묘를 적기에 생산하여 계절별로 꽃동산, 가로화단, 로원 등에 식재하고, 꽃박스를 진열하여 도시미관 조성과 시민정서 함양에 기여

□ 事業概要

- 장 소 : 직영 꽃묘장 (충주시 금능동 626-6번지)
- 사업비 : 76백만원

(단위 : 천본/백만원)

꽃 묘 생 산 계 획			꽃 길 조 성		
화 종 별	사업량	사업비	화 종 별	사업량	사업비
계	350	58	계	350	18
봄꽃(팬지 외 2종)	15		꽃동산	60	
여름꽃(페튜니아 외 4종)	120		가로화단	85	
가을꽃(국화 외 1종)	30		꽃박스 진열	80	
야생화, 숙구근류, 유채꽃길	185		숙구근류, 유채꽃길	125	

□ 推進實績

- 봄꽃, 여름꽃 및 숙구근류 유채꽃 생산 : 280천본
- 꽃동산, 가로화단 식재 및 꽃박스 진열 등 꽃길 조성

□ 今後計劃

- 여름꽃묘(2차분) 및 가을꽃묘 70천본 생산
- 시내 일원의 꽃동산, 가로화단 식재 및 행사장 주변 꽃박스 진열

自然休養林 管理

자연속의 울창한 숲·맑은물, 깨끗한 공기 등 아름다운 경관을 이용한 휴식공간 조성 제공으로 국민정서 함양과 보건휴양 및 지역 소득 향상

☐ 事業概要

(단위 : 백만원)

세부사업명	사 업 량	사 업 비	사업기간
계		205	
시설물보수 및 수선	산막 32동	3	연 중
휴양림내 청소용품 구입	빗자루 외 7종	12	
계명산휴양림 보완사업	편의시설 정비	200	3월~12월

☐ 推進實績

○ 계명산휴양림 보완사업

- '99. 4. 26 암반관정공사 착공
- '99. 6. 10 건축 및 전기공사 설계 완료
- '99. 6. 17 휴양림보완시설 계획승인 요청 (충북도)

☐ 今後計劃

- '99. 7~12 계명산휴양림 보완사업 연내 마무리

畜産糞尿處理施設事業

환경 저해 요인의 최소화로 축산물 생산성을 향상시키고
축산분뇨의 유기질 비료화로 환경친화적 축산업 추구

☐ 事業概要

- 위 치 : 충주시 일원
- 사업비 : 602백만원 (보조 50%, 용자 30%, 자담 20%)
- 사업대상 : 19개소 (한우 9, 돼지 6, 닭 3, 젖소 1)
- 사업내용 : 퇴비사 15개소, 축분 발효시설 3개소, 정화조 1개소

☐ 推進実績

- 계 : 19개소
- 사업완료 : 9개소 (47%)
- 추진중 : 10개소 (53%)

☐ 今後計劃

- 연내 사업 완료되도록 추진

田園型牧場造成事業

축산 사업장의 환경정비와 조경으로 환경친화형 축산을 실현하고
쾌적한 사육환경 개선을 통해 집단민원 및 가축 질병 사전 예방

☐ 事業概要

- 위 치 : 충주시 일원
- 사업대상 : 5개소 (주덕 2, 양성 1, 가금 1, 동량 1)
- 사업비 : 25백만원 (시비 12.5, 자담 12.5)
- 사업내용 : 소독조설치, 잔디 식재, 화단조성 등 환경개선

☐ 推進實績

- 계 : 5개소
- 사업완료 : 3개소 (60%)
- 추진중 : 2개소 (40%)

☐ 今後計劃

- 10월말한 사업 완료되도록 추진

家 畜 防 疫

양축 농가의 생산비 절감과 축산물 수급의 안정성 확보 및
인수 공통 전염병 사전예방으로 국민 보건 향상에 기여

□ 事業概要

- 위 치 : 충주시 일원
- 사 업 량 : 6,421천두·수·군
 - ※ 소·탄저·기종저병 외 10종 (제1종 가축 전염병)
- 사 업 비 : 127백만원 (국비 92, 시비 35)
- 사업기간 : '99. 1월 ~ 12월

□ 推進實績

- 추진실적 : 3,251천두·수·군(51%)
 - 제1차 가축방역 ('99. 3. 11~4. 10)
 - 사업실적 : 1,631천두·수·군 / 40백만원(국 25, 시 15)
 - 제2차 가축방역 ('99. 4. 21~6. 20)
 - 사업실적 : 1,620천두·수·군 / 30백만원(국 17, 시 13)
 - ※ 돈콜레라 공동방역단 1개소 설치 운영 (양돈협회)

□ 今後計劃

- 소규모 농가『합동예방접종반』구성 접종 실시 ('99. 7월부터)
- 돈콜레라 100% 예방접종 실시 확인 (공수의, 지역담당자)

粗飼料 生産基盤 擴充事業

양질의 조사료 생산 이용 확대로 축산물 생산비 절감과 번식
능력 향상을 통한 축산경쟁력 강화

□ 事業概要

- 위 치 : 충주시 일원
- 사업량 : 458호
- 사업비 : 339백만원 (보조 118, 융자 84, 자담 137)
- 사업기간 : '99. 2월 ~ 2000. 2월

□ 推進實績

세 부 사 업 명	사업량	추진기간	추진실적
○ 사료작물 재배(옥수수, 호박)	157호/ 260ha	'99. 4~ 11	108호/148.5ha(춘파)
○ 벧짚암모니아가스처리	294호/1,005기	'99. 10~2000. 2	시기 미도래
○ 싸이로 시설	2호/ 3기	'99. 3~ 10	1호 / 1기 완료
○ 조사료 장비구입	4호/ 12대	'99. 3~ 11	2호 / 4대
○ 유희지사료포개발	10ha	'99. 3~ 12	8호 / 5.2ha 완료

□ 今後計劃

- 유희지 사료포 개발 지속 추진⇒신니 군부대 협의중 (10,000평)
- 사업 대상자별 사업추진 촉구

內水面漁業開發事業

내수면어업 활성화를 위한 종합적 지원으로 생산기반과 수산
자원 조성 및 어자원 보존 등으로 영세어민 보호에 기여

□ 事業概要

- 위 치 : 충주시 일원
- 사 업 비 : 3,209백만원 (도비 3, 시비 4, 용자 2,240, 자담 962)
- 사업내용
 - 담수어 양어단지 조성사업 : 1개소 (3,000백만원)
 - 담수어 양어장 시설 : 1개소 (200백만원)
 - 치어 매입 방양사업 : 90천미 (9백만원)

□ 推進實績

- 담수어 양어단지 조성사업 : 실적없음
- 담수어 양어장 시설 (현 공정 50%)
 - ※ 양어장 구조물 600㎡, 침전지 120㎡, 지하수개발(250mm) 3공 완료
- 치어 매입 방양 사업 : 시기미도래

□ 今後計劃

- 담수어 양어단지 : 사업비 반납 예정
- 담수어 양어장 시설 : 7월말까지 완공 예정
 - ※ 양어장 건축 656㎡, 전기 인입 40KW
- 치어 매입 방양 : '99. 7월중 사업자 선정후 8월중 매입 방양

다이옥신 汚染畜産物 流通對策

다이옥신은 염소 화합물의 연소과정에서 생성되는 독성물질로 기준 이상 섭취시 면역계통 기능 저하, 남성 호르몬 감소, 당 조절 능력 감퇴 등 강력한 발암물질임

□ 汚染 畜産物 流通 現況

- 축산물 수입(벨기에, 덴마크, 프랑스) 물량 (전국)
 - 난가공품(난백) : 125톤 (업체 보관 50톤, 미 보 관 75톤)
 - 돼 지 고 기 : 3,370톤 (국내 유통 2,429톤, 창고보관 941톤)
- 수입업체 : 충주시 관내 없음 (전국 65개소 / 충북 5개소)

□ 流通 根絶對策 推進 實績

- 수입육 유통상황 조사 ('99. 6. 9)
 - 대 상 : 19개소 (대형 마트 및 수입육 판매업소)
 - 조사결과⇒전체 반입량(2,360kg)중 오염육 2개소/660kg(벨기에산)
- 오염 축산물 판매중지 명령 및 판매업 관계자 협의회 개최 ('99. 6. 10)
- 국내산 축산물 안전성 홍보 ⇒ TV, 라디오, 신문 등
 - ※ MBC · KBS TV 2회, KBS 라디오 1회 등

□ 今後計劃

- 유통 동향 지속 추적 감시 및 원산지 표시 강력 단속
- 국내산 축산물의 안전성 지속 홍보 활동 전개

都賣市場 運營活性化 推進

시장 점유율 확산을 통해 생산자와 소비자의 권익을 보호하고
중부권 물류 및 가격 조절 기능의 증추적 역할 수행

□ 推進方向

- 도매시장을 통한 농수산물 구매 및 출하 촉진 홍보
- 농수산물의 안정적 수급 및 상장 거래를 통한 생산능가 보호
- 경매 현장 지도 감독으로 투명 거래 정착

□ 推進實績

- 경매제도 홍보 ⇒ 영농 교육 등 12회 1,800여명 실시
- 농수산물 가격 정보센터 운영 ⇒ 상반기 1,200여건 이용
- 경매시 경락가격 출하자에 즉시 통보
- 출하자 손실 보전 및 출하자 장려금 지급
 - 손실보전 45농가/3,767천원 - 장려금 지급 2,450건/24,097천원

□ 今後計劃

- 유통종사사 교육 강화
- 상장 예외 품목 지정 운영 ⇒ 하반기중
- 출하자 포장제비 지원 및 상장 수수료 인하 방안 강구
- 쓰레기 중간 처리시설 설치로 쾌적한 환경 조성