

1999. 6. .  
의회업무보고

## '99 주요업무 추진상황

경 제 건 설 국

# 목 차

## I. 一般現況

1. 기구 및 인원
2. 기본현황

## II. '99 主要業務 推進狀況

### 【지역경제과】

1. 지역경제활성화 기반조성
2. '99 중소기업 육성자금 지원
3. '99 공공근로사업 추진
4. 근로자종합복지관 건립추진

### 【지역개발과】

1. 도시계획재정비 및 지적고시
2. 충주천변도로 시설확충공사
3. 하천정비사업
4. 충주하수종말처리장시설 2단계 증설
5. 하수관거 정비사업
6. 재해위험지구 개선사업
7. 충주댐하류 하천개수사업

### 【도 로 과】

1. 도로교통망 확충사업
2. 도로유지 관리사업
3. 시민생활 지원사업
4. 국도대체우회도로 건설공사
5. 자전거도로 시설공사
6. 중부내륙고속도로 건설공사
7. 국도 4차선 확포장공사

### 【교 통 과】

1. 공영주차장 주차요금 징수단위 조정
2. 자동차의 효율적 관리

### 【건 축 과】

1. 도시주거환경 개선사업
2. 농촌주거환경 개선사업
3. 건축신고 행정대행 봉사팀 운영

### 【상수도사업소】

1. 광역상수도 수수시설 (금능배수지)
2. 광역상수도 수수시설 (읍면지역)
3. 급·배수관 시설 및 정비
4. 간이상수도 시설
5. 먹는 물 수질검사기관 운영

**【수질환경사업소】**

1. 수질관리 철저 및 안정적 하수처리
2. 기술지원단 운영

**【수안보개발사업소】**

1. 온천수 관리

# I. 일 반 현 황

## 1. 기 구 및 인 원

### □ 기 구

과	담 당	사업소
5	19	3

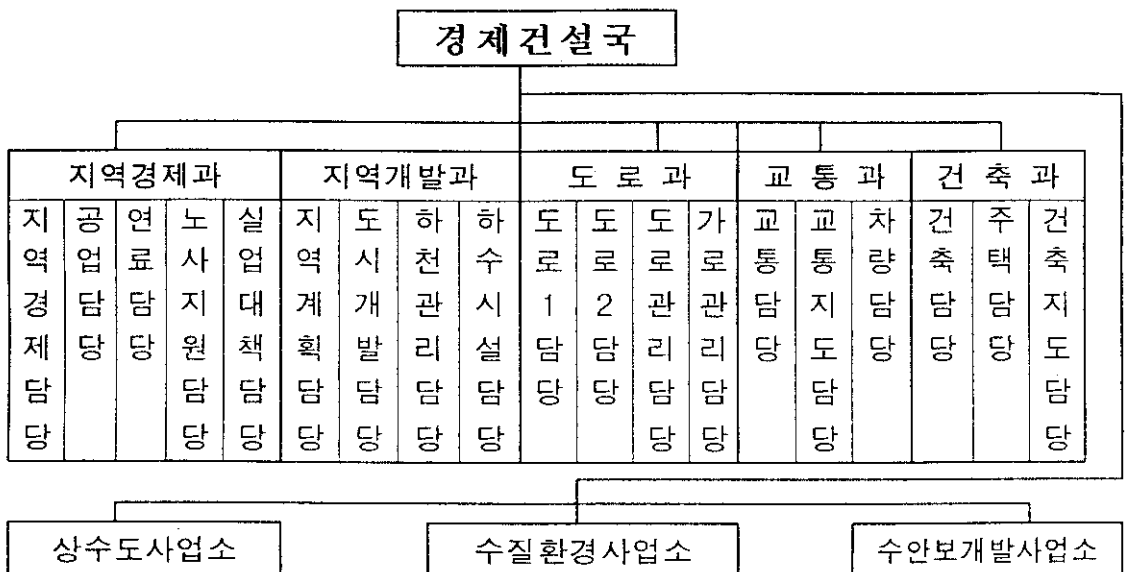

### □ 인 원

과 별	합 계		일 반 직																기 능	
	정원	현원	소계		4급		5급		6급		7급		8급		9급		정원	현원		
			정원	현원	정원	현원	정원	현원	정원	현원	정원	현원	정원	현원	정원	현원				
합 계	214	198	131	128	1	1	7	8	28	29	63	58	30	30	4	2	81	70		
지역경제과	26	23	20	20	1	1	1	1	5	4	9	9	5	5	-	-	4	3		
지역개발과	26	27	22	23	-	-	1	2	4	4	12	11	4	5	1	1	4	4		
도 로 과	28	26	20	20	-	-	1	1	4	4	11	11	3	4	1	-	8	6		
교 통 과	20	20	15	15	-	-	1	1	3	3	6	6	4	5	1	-	5	5		
건 축 과	12	12	11	11	-	-	1	1	3	3	5	5	2	2	-	-	1	1		
상수도사업소	51	48	22	21	-	-	1	1	5	7	10	10	6	2	-	1	29	27		
수질환경사업소	38	32	15	13	-	-	1	1	3	3	6	5	4	4	1	-	23	19		
수안보개발사업소	13	10	6	5	-	-	-	-	1	1	3	1	2	3	-	-	7	5		

## 2. 기본 현황

### 【지역경제과】

□ 기업체 : 357개업체 10,410명

구 분	계	업 체 현 황					비 고
		정 상	휴 업	폐 업	부 도	건설중	
계	357	228	28	15	27	59	
농공단지	53	37	9	-	7	-	
산업단지	38	30	1	-	1	6	
개별입지	266	161	18	15	19	53	

\* 가 동 율 : 64%

○ 수출현황 : 41개업체 46개품목

· '98년도 수출실적 — 492백만불 (계획대비 89%)

· '99년도 수출계획 — 500백만불

※ '99. 5월말 현재 수출실적 — 174백만불 (계획대비 35%)

□ 산업단지 및 농공단지 : 6개단지 2,982천㎡

○ 산업단지 : 2개단지 2,341천㎡

○ 농공단지 : 4개단지 641천㎡

□ 시장관리 : 9개소 1,327개점포 (59,667㎡)

※ 농수산물도매시장 : 398개점포 23,467㎡

□ 노동조합 : 29개조합 1,850명

□ 석유류, 가스업소 : 228개소

○ 석유류 판매업소 : 127개소

○ 가스관련 시설 : 101개소

□ 고용촉진 훈련기관 : 17개소

## 【지역개발과】

### ☐ 국토이용

(단위 : km<sup>2</sup>)

계	도시지역	준도시지역	농림지역	준농림지역	자연환경 보전지역	비 고
984 (100%)	95 (10%)	13 (1%)	476 (48%)	363 (37%)	37 (4%)	

### ☐ 도시계획

(단위 : km<sup>2</sup>)

계	주거지역	상업지역	공업지역	녹지지역	비 고
95 (100%)	12 (13%)	2 (2%)	4 (4%)	77 (81%)	

### ☐ 하 천

(단위 : km, %)

구 분	개 소	연 장	개수계획(A)	개 수(B)	미개수(C)	개수율
계	340	742	1,191	551	640	46
직 할	3	83	30	24	7	78
지 방	1	4	2	-	2	-
준 용	21	188	225	164	61	73
소하천	315	467	934	363	570	39

### ☐ 하 수 도

(단위 : km, %)

구 분	총계획	하수관거	합류관거	오수관거	우수관거
계 획	1,114	620	169	325	
시 설	851	495	117	239	
비 율	76	80	69	73	

# 【도 로 과】

## □ 도 로

(단위 : km)

구 분	노선수	총연장	포장도	사리도	미개통도	포장율 (%)	사리도율 (%)	미개통율 (%)
계	327	1,597	785	249	563	49	15	36
국 도	4	129	129	-	-	100	-	-
국가지원지방도	1	31	27	-	4	87	-	13
지방도	7	176	113	61	2	64	35	1
시 도	9	350	235	12	103	67	3	30
군 도	26	301	125	176	-	42	58	-
농 어 촌 로	280	610	156	-	454	26	-	74

## □ 교 량

(단위 : m)

구 분	계	국 도	지방도	시 도	군 도
개 소	206	51	52	34	69
연 장	11,615	4,345	2,921	1,535	2,814

\* 가설율 98% 미가설율 2% (군도 5)

## □ 가로등·보안등

(단위 : 개)

구 분	계	가 로 등	보 안 등	비 고
계	10,175	3,373	6,802	
읍면지역	3,846	324	3,522	
동 지 역	6,329	3,049	3,280	

## □ 노 점 상

(단위 : km, 개소)

구 분	거 리 수	길 이	노점상수	비 고
계	21	18.8	47	
금지구역	18	18.1	9	
유도구역	2	0.6	10	
풍물구역	1	0.1	28	



【교 통 과】

☐ 운수업체 : 105개업체

☐ 자동차 관리업체 : 158개소

☐ 자동차 등록대수 : 50,307대

○ 승용 33,117 승합 4,215 화물 12,804 특수 171

\* 택시 등록대수 : 919대 (법인 366, 개인 553)

☐ 중기등록 : 2,242대

☐ 주차장 시설 : 63개소 3,803면

☐ 교통봉사 단체 : 3개소

○ 사랑실은 교통봉사대, 모범운전자협회, 충주해병전우회

【건 축 과】

☐ 주택보급

○ 일반주택

'99. 5. 31현재

인구수	세대수	주 택				보급율 (%)	비 고
		계	단 독	연 립	아파트		
219,009	68,784	62,026	31,834	3,696	26,496	90	

○ 공동주택

계		읍면지역		동 지 역		비 고
동 수	세대수	동 수	세대수	동 수	세대수	
405	30,192	32	1,082	373	29,110	

## 【상수도사업소】

### □ 급수현황

(단위 : 명)

급수지역	인 구					급수가구
	총인구 (A)	급수구역 내인구(B)	급수인구 (C)	보급율(%)		
				C/A	C/B	
계	219,009	163,039	157,793	72	97	47,957
읍면지역	60,108	9,130	6,101	10	67	1,388
동 지 역	158,901	153,909	151,692	96	98	46,569

### □ 생산현황

(단위 : 톤/일)

급수지역	시설용량 (A)	생산량 (B)	급수량 (C)	가동율(%)		연간생산량 (천 톤)	연간부과량 (천 톤)	1인 1일 급수량(ℓ)
				B/A	C/A			
계	67,500	50,117	44,838	74	66	18,292	13,823	284
읍면지역	12,500	4,173	3,504	33	28	1,523	1,162	574
동 지 역	55,000	45,944	41,334	83	75	16,769	12,661	272

## Ⅱ. '99주요업무 추진상황

### 1. 지역경제활성화 기반조성

#### 〈추진개요〉

- 외국인 투자 및 공장유치 활동 전개
- 고용촉진 훈련·취업알선 및 지역물가 안정적 관리
- 노·사화합 안정 및 기업활력 증진

#### □ 지금까지 추진실적

- '99 공장유치 : 보산무역 <주> 외 17개업체 (분양가 가격파괴 등 입지여건 개선)
- '99. 1차 고용촉진 훈련생 선발위탁 : 148명 (3월)
- 취업정보센터 운영 : 26개소 (시 1, 읍면동 25)
- 지역물가 안정적 관리 : 주요업소 카드화 집중관리 (1044개소)  
※ '98 우수기관 표창(행자부) - 1억원 특별교부세 수령
- 노·사화합 안정
  - 단체협약 체결 : 14개업체, 임금협상 타결 : 28개업체
- 간부공무원 특별 경제교육 : 290명 (시청 205, 교육청 85)

#### □ 앞으로 추진계획

- 공장유치 활동 적극전개 : 공장설립 승인 One-Stop 처리
- '99. 2차 고용촉진 훈련생 선발 : 100명 (8월중)
- 고용정보시스템(Work-Net) 운영 : 취업기회 확대 추진
- 지역물가 업소자율적 인하유도 : 옥외가격표시제 정착
- IMF 극복기업 사례특강 : 기업인에게 희망과 자신감 부여

## 2. '99 중소기업육성자금 지원

### 〈 사업 개요 〉

- 지원규모 : 50억원 (상반기 30억원, 하반기 20억원)
- 지원대상 : 제조업, 건설업, 운송업, 도·소매업
- 지원한도 : 제조업 2억, 건설·운송업 1억, 도·소매업 3천만원 이내
- 융자기한 : 2년 이내
- 금 리 : 연 9.5% (업체 5.5~6.5%, 시 3~4% 부담) → 변동금리

### □ 지금까지 추진실적

- 상반기 지원신청 : 101개업체 4,945백만원
- 상반기 융자지원 : 93개업체 3,000백만원

- 제조업 : 14개업체 1,500백만원
- 건설업 : 8개업체 500백만원
- 도·소매업 : 71개업체 1,000백만원

※ 미지원업체 : 8개업체 (신용불량 7, 창업대상 1)

### □ 앞으로 추진계획

- 하반기('99. 8월중) 중소기업육성자금 지원 : 20억원
- 중소기업육성자금 지원규모 확대 : 매년 10억원 이상

### 3. '99 공공근로사업 추진

#### 〈 사업 개요 〉

- 예 산 : 3,936백만원 (국비 50%, 도비 10%, 시비 40%)
  - \* 국가 추진사업 267백만원 (산림청)
- 추진단계 : 분기별 4단계로 구분 추진

#### □ 지금까지 추진실적

- 1단계사업 : 완 료
  - 사 업 비 : 2,468백만원
  - 근로인원 : 54,728명
  - 사업내용 : 38개사업
    - 필수사업 : 3개사업 (호적전산, 국토공원화, 중소기업 디자인개발)
    - 추천사업 : 35개사업 (정보화 6, 공공생산성 12, 공공서비스 14, 환경정화 3)
- 2단계사업 : 추진중 (40개사업 중 16개사업 완료)
  - 사업집행 : 1,468백만원 중 1,291백만원 (88%)
  - 근로인원 : 34,313명 (1. 2단계 누계 89,041명)
  - 사업내용 : 40개사업
    - 필수사업 : 3개사업 (호적전산, 국토공원화, 중소기업 디자인개발)
    - 추천사업 : 37개사업 (정보화 9, 공공생산성 15, 공공서비스 12, 환경정화 1)

#### □ 앞으로 추진계획

- '99년 상반기 사업의 완벽한 마무리 추진
- '99년 3. 4단계 사업비(국비) 최대 확보 노력
- 하반기 다양한 신규사업 발굴로 생산성 제고

## 4. 근로자 종합복지관 건립추진

### 〈 사업 개요 〉

- 위 치 : 충주시 봉방동 21~39번지 (예정)
- 사업규모 : 부지 1,000평, 연건평 1,000평 (지하 1층, 지상 3층)
- 주요시설 : 대강당, 탁아시설, 취미·체력단련실, 식당 등
- 사업기간 : '99. 1. ~2000. 12.
- 사 업 비 : 3,403백만원 (국비 1,153 도비 750 시비 1,500)

### ☐ 지금까지 추진 실적

- 국비 1,153백만원, 시비 500백만원 확보
- 도비 750백만원 확보 노력

### ☐ 앞으로 추진계획

- 부족예산 확보 추진 (도비 750백만원)
- 건립부지 확정문제 조속 마무리, 건축추진
- 향후 복지관 운영문제 등 종합적인 대책 강구

## 【 지역개발과 】

## 1. 도시계획재정비 및 지적고시

- 계획대상지역 : 충주, 동량, 양성, 신니 도시계획구역
- 면            적    : 78.33km<sup>2</sup>
- 목 표 년 도    : 2006년
- 계 획 인 구    : 211,500인
- 사 업 비        : 640백만원

□ 지금까지 추진상황

- 용역착수 : '98. 9. 17
- 항공사진촬영완료 : '98. 10~'98. 11
- 기초자료조사 : '98. 12.
- 계획(안) 및 도서작성 : '99. 6.

## □ 금후 추진계획

- 재정비계획(안)수립 : '99. 6.
- 주민공람실시 : '99. 7.
- 도시계획위원회및시의회의결정취 : '99. 8.
- 재정비결정신청(도) : '99. 10.
- 결정고시 : '99. 11.
- 지적고시(안)작성 : '99. 11.
- 지적고시 : '99. 12.

## 2. 충주천변도로시설확충공사

- 위 치 : 충주시 봉방동 봉계교~교현동 성내교구간
- ※ 천변을 이용한 교량형 4차선도로
- 사업량 : 도 로 L=1,910m B=19.4m  
주차장 L= 191m B=11.0m
- 사업비 : 30,000백만원
- 사업기간 : '97 ~ 2000

### ☐ 지금까지 추진상황

- 사업량 : 도 로 L=517m B=19.4m (대봉교~충인2교)  
주차장 L=191m B=11.0m
- 사업비 : 9,700백만원
- 사업내용 : - 교각설치 78개중 65개 완료  
- 차집관로이설 394m중 300m 완료  
- 슬라브설치 708m중 447m 완료
- 공 정 : 67%

### ☐ 금후 추진계획

- 1차분공사 계속추진
- 잔여공사추진 (2차분)
  - 사업량 : L=1,393m
  - 사업비 : 20,300백만원
  - 사업집행 : '99. 7월



### 3. 하천 정비 사업

- 재해위험지구하천을 정비하여 수해예방과 가옥 및 농경지 보호
- 주변 환경개선 및 공중보건위생 향상

#### □ 재해위험 하천정비

(단위:백만원)

사 업 명	건수	사업비	공정 (%)	비 고
계	26	1,738		
소하천 정비	4	1,185	10	(양여금사업)
준용하천유지관리사업	5	100	96	(도비보조사업)
재해대책 기금사업	4	90	90	'99재해대책기금
재해위험 소하천정비	12	343	92	시 비
충주천낙차보어도설치사업	1건	20	-	시 비

※ 지구별 내역 별첨 (부표)

#### □ 금후 추진계획

- 소하천 정비 : '99.7월착공 '99.12월준공예정으로추진
- 준용하천유지관리사업 : 우기전 준공예정
- 재해대책기금사업 : 우기전 준공예정
- 재해위험소하천정비 : 11개소 준공, 1개소 하반기시공
- 충주천낙차보어도설치 : '99. 12월준공예정으로 추진

# 《'99하천 정비 사업》

(단위 : 백만원)

사 업 명	사 업 량	사업비	공정 (%)	비 고
합 계		1,738		
○ 소하천 정비	4건 / 2,700m	1,185	10	양여금 50% 시 비 50%
• 엄정면 논동천 정비	L= 500m	200	10	일반양여금
• 가금면 법현천 정비	L= 200m	85	10	“
• 신니면 신청천 정비	L= 500m	200	10	“
• 주덕읍 삼방천 정비	L=1,500m	700	10	오염소하천 (농특세양여금)
○ 준용하천유지관리사업	5건 / 6,640m	100	96	도비 50% 시비 50%
• 주덕신양수문보수	2개소	30	100	
• 이류만정기성제(뚝마루보수)	L=2,100m	10	100	
• 노은 한포천하상정리	L=1,500m	20	80	
• 양성천 하상정리	L= 540m	20	100	
• 가금하구암천 하상정리	L=2,500m	20	100	
○ 재해대책기금 사업	4건 / 400m	90	90	
• 동량면 장선소하천보수공사	L= 100m	20	100	재해대책기금
• 금가면 경촌소하천보수공사	L= 60m	30	100	
• 엄정면 노곡소하천보수공사	L= 160m	26	60	
• 이류면 신촌소하천보수공사	L= 80m	14	100	
○ 재해위험 소하천 정비(보수)	12개소/ 1,380m	343	92	
• 석천재(원서천) 보수공사	L= 79m	18	100	
• 주덕대곡소하천위험지구보수	L= 315m	36	100	
• 동량마실천유양지소하천보수	L= 63m	36	100	
• 엄정주동소하천 낙차보설시	L= 1개소/ 24m	36	100	
• 노은 신흥소하천 정비	L= 104m	27	100	
• 신니 수청소하천 정비	L= 116m	27	100	
• 주덕 덕련소하천 정비공사	L= 146m	27	100	
• 가금 하가흥소하천 보수	L= 198m	36	100	
• 금가 하소소하천 보수공사	L=16m L=2.0m	14	100	
• 산척 대소강소하천 석축보수	L=150m	32		위차면상 농작물피해
• 목행 마락소하천 보수공사	L= 50m	27	100	
• 엄정 추봉 소하천보수	L= 89m	27	100	
○ 충주천 낙차보 보수설치사업	3개소	20		하반기시공

## 4. 충주하수종말처리장시설2단계증설

- 위 치 : 충주시 봉방동 553번지 일원 (83,500m<sup>2</sup>)
- 목표년도 : 2001년
- 증설규모 : 25천톤/일(기존50천톤/일)  
차집관거 : 8.56km, 중계펌프장 1개소
- 사업기간 : '99. 1. ~ 2001. 12.
- 사 업 비 : 27,019백만원 (양여금 14,321, 도비 6,349, 시비 6,349)  
- 연차별 투자계획 (단위:백만원)

계	'97	'98	'99	2000이후
27,019	559	2,355	1,604	22,501

### □ 지금까지 추진상황

- 사업시행인가 : '97. 12. 30 (환경부)
- 사업비 확보 : 3,959백만원 (양여금 2,864, 도비 472, 시비 623)
- 계약 및 착공

구 분	계약일	착공일	계약금액 (천원)	도 급 자	비고
시설공사	'99. 5. 18	'99. 5. 25	13,700,000	임광토건(주) 임재원	
전기·제장	'99. 6. 8	'99. 6. 14	248,867	(주)안도전업사 송진팔	
전면책임감리	'99. 5. 12	'99. 5. 18	1,474,800	현대건설(주) 김윤규	

- 가설건물 시설완료

### □ 금후 추진계획

- 시공·측량 : '99. 6. 5 ~ 7. 10
- 공사시공 : '99. 7. 15부터
- 준 공 : 2001. 12.

## 5. 하수관거 정비사업

### □ 사업 개요

구 분	건 수	사업량 (km)	사 업 비(백만원)				비고
			계	양여금	도비	시비	
계	25	9.26	3,073	1,623	-	1,450	
양여금사업(신 설)	3	4.2	1,850	1,295	-	555	
양여금사업(개보수)	15	3.1	653	196	-	457	
자체사업(일반회계)	5	1.21	382	-	-	382	
양여금사업(명사이월)	2	0.75	188	132	-	56	

※ 지구별 사업내역 : 불임 참조

### □ 추진실적

- 설계용역완료 : 3건
- 공 사 중 : 10건
- 공 사 완 료 : 10건
- 미 집 행 : 2건
  - 연수5통 하수도 보수 : 사업비 부족
  - 충주호변 오수관시설 실시설계비 : '99. 7월 집행

### □ 금후 추진계획

- 미작공분 4건 조속집행 및 전체사업 마무리 철저

# 《'99 하수도사업계획》

## □ 지방양여금 사업

(단위 : 백만원)

사 업 명	사 업 량	사 업 비			추진상황
		계	양여금	지방비	
합 계 18건	L=7,271m	2,503	1,491	1,012	
소계 (신설) 3건	L=4,200m	1,850	1,295	555	
수안보 하수관거설치	L=2,500m	1,023	716	307	집행중
단월 하수관거설치	L=1,700m	697	488	209	"
충주호변오수관시설 실시설계용역		130	91	39	
소 계 (보수) 15건	L=3,071m	653	196	457	
교현1동11통하수도보수	L= 100m	20	6	14	공사중
지현동13통하수도보수	L= 580m	55	16	39	"
지현동4,16통하수도보수	L= 265m	40	12	28	"
문화동11통 하수도보수	L= 170m	40	12	28	"
문화동 3통 하수도보수	L= 100m	30	9	21	준 공
봉방동9,13통주변하수도 보수	L= 646m	60	18	42	"
봉방동13통한전주변 하수도보수	L= 170m	15	5	10	"
봉방동소망아파트앞 하수도보수	L= 200m	50	15	35	"
목행동이화예식장 뒤 하수도보수	L= 390m	100	30	70	공사중
연수동5통하수도보수	L= 50m	50	15	35	보 류
호암동새마을금고앞 하수도보수	L= 50m	15	4	11	공사중
연수동한양아파트앞 하수도개수	L= 60m	20	6	14	준 공
연수동법원사거리 주변 하수도개수	L= 150m	30	9	21	"
목행공업단지주변 배수관개수	L= 40m	72	22	50	공사중
진금동금대마을 하수도 개수	L= 100m	53	16	37	"
식실부대비		3	1	2	

## □ 자체사업 (일반회계)

(단위 : 백만원)

사 업 명	사 업 량	사업비	추진상황
계 5건	L = 1,210m	382	
살미면 소재지 하수도정비공사	L = 150m	130	공사중
양성면 용포리 용당하수설치공사	L = 200m	60	준 공
엄정면 용산, 미내 하수도정비공사	L = 400m	108	공사중
연수동 2통 금곡마을 하수도설치공사	L = 200m	27	준 공
이류면 대소 1구 하수도시설	L = 260m	55	"
시 설 부 대 비		2	

## □ 지방양여금사업 (명시이월)

(단위 : 백만원)

사 업 명	사 업 량	사 업 비			추진 상황
		계	양여금	지방비	
계 2건	L=750m	188	132	56	
수안보오수관 시설공사	L=600m	170	119	51	집행중
목행동준공업단지오수관 시설공사	L=150m	18	13	5	준 공

## 6. 재해 위험지구 개선사업

- 요도천 수해상습지구개선사업 및 단월제 재해 취약지구 개선사업을 실시하여 재해예방 및 주민생활 안정도모

### □ 사업개요

(km, 백만원)

사 업 명	사 업 량	총사업비	투자계획		시행청	공정 (%)
			'99 사업비	향 후 사업비		
계	3 개소	5,720	2,100	3,620		
요도천수해상습 지 개선사업	신니 신청제 2.1km 이류 장성제 0.6km	2,700	1,300	1,400	충청 북도	9월 발주 예정
단월제재해취약 지구 개선사업	단월교~달천철교 2.0km	1,020	500	520	“	100
대전천 하천 개수사업	동량 대전제 0.4km	2,000	300	1,700	“	100

### □ 지금까지 추진사항

- 요도천, 수해상습지구개선사업 : 실시설계완료, 공사발주중
- 단월제 재해취약지구개선사업 : 공사완료
- 대전천 재해위험지구개선사업 : 공사완료

### □ 금후 추진계획

- 수해상습지구개선사업 : '99. 9월 착공  
2000. 12월 준공예정으로 추진

## 7. 충주댐 하류 하천개수사업

충주댐과 조정지댐 사이의 충주댐 하류지역 남한강연안에 집중호우시 충주댐의 방류와 달천, 요도천의 유입량 증가로 인한 역류현상으로 농경지및 가옥침수 등 수해상습지역에 대한 해소

### □ 사업개요

(단위 : km, 백만원)

사업명	사업량	총사업비	투 자 계 획			시행청	공정 (%)	비 고
			'98 까지	'99 사업	'99 이후			
계	4개소	13,045	7,774	3,470	1,801			
창동제	제방 1.67 펌프장1식	6,622	4,667	1,000	955	대전청	80	해람종합건설(주)
용교제	축제호안 2.0	3,129	1,854	1,275	-	"	90	대한건설(주)(충주)
목계제	축제호안 0.44	970	275	695	-	"	10	거성건설(주)(청주)
검단제	축제호안 1.1	2,324	978	500	846	"	10	'99. 4. 착공예정 '98편입용지보상

### □ 추진실적

- 창 동 제 : 제방축조완료, 펌프장 토목, 건축, 배관공사완료
- 용 교 제 : 축제호안공사완료
- 목 계 제 : 배수암거시공완료, 미승낙토지 수용신청중
- 검 단 제 : 토지보상실시, 토공작업중

### □ 추진계획

- 창 동 제 : 2000년 6월 잔가, 외부시설 완료(준공)
- 용 교 제 : '99년 12월 공사준공예정
- 목 계 제 : '99. 7월 토지수용결정후 공사추진예정
- 검 단 제 : 2001년 공사준공예정으로 추진



## 【 도 로 과 】

### 1. 도로교통망 확충사업

계	67건	54.00Km	53,153백만원
○ 양여금 지원사업 -----	21 "	32.93 "	28,069 "
○ 도 비 지원사업 -----	5 "	3.63 "	1,423 "
○ 자 체 사 업 -----	40 "	15.80 "	6,661 "
○ 타기관 병행사업 -----	1 "	1.64 "	17,000 "

#### 【지금까지 추진실적】

- 용지보상중 ----- 10건
- 설계완료 (집행중) ----- 10 "
- 공 사 중 ----- 36 "
- 완 공 ----- 6 "
- 신규사업(추경예산확보) ----- 5 "

#### 【금후 추진계획】

- 미 보상필지에 대한 보상완료
- 미 집행사업 조기착공
- 차질없는 공사시행으로 기간내 마무리
- 철저한 시공감독을 통한 부실공사 추방
- 풍수해대비 공사장 안전점검실시

※ 사업별 추진내역 「부표」 : 별첨

## 2. 도로유지 관리사업

계	13건	1,597백만원
○ 도로 유지보수 -----	10 "	1,257 "
○ 교통 안전시설 -----	3 "	340 "

### 【지금까지 추진실적】

○ 사업대상지 조사중 -----	1건
○ 설 계 완 료 (집행중) -----	3 "
○ 집 행 보 류 -----	1 "
○ 공 사 중 -----	4 "
○ 완 공 -----	4 "

### 【금후 추진계획】

- 미 선정된 사업대상지 조기 조사완료
- 미 집행사업 조기착공
- 차질없는 공사시행으로 기간내 마무리
- 철저한 시공감독을 통한 부실공사 추방
- 풍수해대비 공사장 안전점검 실시

※ 사업별 추진내역 「부표」 : 별첨

### 3. 시민생활 지원사업

#### □ 가로 보안등 및 신호등 시설 및 유지보수

계	208개소	195백만원
○ 신규시설 -----	3 "	105 "
○ 유지보수 -----	205 "	90 "

#### 【지금까지 추진실적】

##### ○ 신규시설 (신호등 2개소, 연동제 1개소)

- 연수세원②앞 횡단 및 우림사거리 신호등 1식 설치 ('99. 6. 4 완료)
- 칠금초교앞 사거리 신호등설치 설계완료  
⇒ 경찰서 교통심의위원회 심의중
- 교차로 연동시설 8개구간 설계중 (충주~주덕간)  
⇒ 도로교통안전관리공단 현장조사완료

##### ○ 유지보수

- 교통안전시설물 선로보수 : 2개소 (공사중)
- 교통안전 표지시설 및 보수 : 143개소 (공사중)
- 노후신호등 제어기 교체 : 5개소 ('99. 5. 20완료)

#### 【금후 추진계획】

- 설계중인 신규시설 2건(신호등, 연동제)공사완료
- 교통안전 시설물에 대한 유지보수 시행
- 읍,면,동 가로·보안등 유지보수 시행

## □ 노점상 및 노상적치물 정비

불법 노점상 및 노상적치물 정비활동 강화로 불법무질서 행위를 근절하고 시민 불편사항을 해소하여 도로변 환경 개선에 기여코자함

### ○ 노 점 상

구 분	거 리 수	길 이(km)	노 점 상 수	비 고
계	20 개소	19.19	41 개	
금지구역	18 개소	18.12	9 개	
유도구역	1 개소	0.55	10 개	
풍물시장	1 개소	0.52	22 개	

### ○ 인 력

계	행정6급	기능직	청원경찰	비 고
7명	1	1	5	

### ○ 차 량 : 1대(포터)

### 【지금까지 추진실적】

- 노점상정비 : 3,851건
- 심야 불법포장마차 단속 : 72회
- 노상적치물 정비 : 2,567건
- T V 홍보(1회), 전단지작 배포(300매), 차량이용 가두방송(144회)

### 【금후 추진계획】

- 신종노점상 증가 억제를 위한 계도단속
- 민원발생지역 중점단속으로 시민생활불편해소
- 고질적인 위반자에 대한 과태료 부과 및 고발조치

## 4. 국도대체 우회도로 건설공사

### ☐ 사업 개요

- 위 치 : 충주시 풍동 ~ 용두동
- 사업량 : L = 6.86Km B= 21.0m
- 사업기간 : '97 ~ 2006년
- 시행처 : 충주시청
- 주관부처 : 건설교통부

### ☐ 투자 계획

(단위 :Km, 억원)

사 업 명	사업량	총사업비	기투자	'99투자	2000이후	비 고
국도대체 우회도로	6.86	1,236	8	42	1,186	

### ☐ 지금까지 추진실적

- 실시설계완료 ('97. 12)
- 분할측량 및 지장물건조사완료 ('98. 10)
- 용지보상을 위한 보상심의회 개최 ('98. 11)
- 농지전용 협의중
- 편입토지 등의 감정평가완료 ('99. 4)

### ☐ 금후 추진계획

- 보상 및 공사시행

## 5. 자전거도로 시설공사

### ☐ 사업개요

#### 《이월사업》

- 위치 : 용산동(용산2교)~호암동(관주교)
- 사업량 : L= 1.74Km B= 3.0m
- 사업비 : 19억원
- 사업기간 : '98~1999년

#### 《'99사업》

- 위치 및 사업량 : 3개구간 16.5Km
  - 호암지 주변 ----- 6.5 "
  - 달천R~삼원R간 --- 5.0 "
  - 충주중~안립LG@간 -- 5.0 "
- 사업비 : 21억
- 사업기간 : '99~2000년

### ☐ 지금까지 추진실적

- '98이월사업 추진 (진도 50%)
  - 교각 및 스라브공사
- '99사업추진
  - 설계완료

### ☐ 금후 추진계획

- '98이월사업 추진 (년내 마무리)
- '99사업추진
  - 사업집행 및 공사시행

## 6. 중부내륙 고속도로 건설공사

### □ 사업 개요

- 위 치 : 경기여주~충주~경북 구미간
- 사업량 : 154.2Km (충주 37.1Km)
- 사업기간 : '96 ~ 2003년
- 시행처 : 한국도로공사
- 주관부처 : 건설교통부

### □ 투자 계획

(단위: Km,억원)

세 부 사 업 명	사업량	총사업비	기투자	'99 투자	2000 이후	비 고
고속도로건설	154.2	17,592	2,295	2,674	12,623	

※ 여주~충주구간 790억, 충주~상주구간 1,359억, 상주~구미 525억

### □ 지금까지 추진실적 (충주구간)

- 2공구 : 토공,터널공,교량공사 시행 (진도 28%)
- 3공구 : 토공, 구조물공사 시행
- 4·5공구 : 토공,교량공,터널공사 시행 (진도 4%)
- 용지보상 : 2, 4, 5공구 완료

3공구 → 668필지중 247필지지급 (44.0%)

### □ 금후 추진계획

- 충주구간 전구간에 걸쳐 공사시행
- 3공구 용지보상 조기완료

## 7. 국도4차선 확포장공사

### ☐ 사업 개요

(단위 : Km, 억원)

사업명	사업기간	사업량	사업비	년도별 투자내역		
				기투자	'99투자	2000이후
계	4건	56.5	4,914	1,487	689	2,738
생극~주덕간	96~2000	20.5	1,274	534	290	450
장호원~양성간	96~2001	15.2	864	270	130	464
양성~산척간	96~2001	12.5	1,317	543	230	544
수안보~연풍간	96~2002	8.3	1,459	140	39	1,280

### ☐ 지금까지 추진실적

- 생극~주덕 간
  - 교량(2개소)공사 시행 (진도 61.1%)
- 장호원~양성 간
  - 교량(15개소) 다릿발공사 시행 (진도 10.0%)
- 양성~산척 간
  - 목계대교 스라브콘크리트타설공사 시행 (진도 59.6%)
- 수안보~연풍 간
  - 교량(1개소)공사 시행 (진도 20.0%)

### ☐ 금후 추진계획

- 4개구간 전구간에 걸쳐 공사시행



## 사업별 추진내역 『부표』

# □ 도로 교통망 확충사업

## ○ 양여금지원 사업

○ 시의국도 ----- 3건 12.02Km 8,200백만원

사업명	사 업 개 요	지금까지 추진실적	금후 추진계획
동부우회 도로개설	○위 치 : 충주시 목행동 ○사 업 량 : 2.37Km ○총사업비 : 3,000백만원 ○사업기간 : '99. 1 ~ '99. 12	○ 보조기충 부설 및 다짐 ○ 기충포장 준비중 (진도 85%)	○ 구조물공사 마무리 ○ 보조기충부설 및 다짐 ○ 자전거도로 시설 ○ 아스콘포장(년내마무리)
국도3호선 확포장	○위 치 : 충주시 호암동, 단월동 ○사 업 량 : 2.30Km ○총사업비 : 2,000백만원 ○사업기간 : '99. 1 ~ '99. 12	○ 보조기충부설 및 다짐 ○ 아스콘포장(이설도로) ○ 기존도로 아스콘개기 (진도 60%)	○ 보조기충부설 및 다짐 ○ 아스콘 포장 ○ 완공예정 ( '99. 11)
동부의곽 순환 도로개설	○위 치 : 충주시 교현1동,호암동 ○사 업 량 : 7.35Km ○총사업비 : 3,200백만원 ○사업기간 : '99. 1 ~ '99. 12	○ 토지분할 및 지장물조사 완료 ○ 용역설계완료 (진도 15%)	○ 토지보상실시 (안림R~용산주공③간)

○ 시의시도 ----- 2건 4.83Km 2,000백만원

사업명	사 업 개 요	지금까지 추진실적	금후 추진계획
탄금도로 확포장	○위 치 : 충주시 칠금동 ○사 업 량 : 3.53Km ○총사업비 : 1,200백만원 ○사업기간 : '99. 1 ~ '99. 12	○ 구간 : 삼원R~탄금R간 ○ 용역설계완료 ○ 보상실시 - 30필지 - 삼원초교,농고 일부보상	○ 삼원R~한전R간 총괄시행 (계속비사업)
농수산물 도매시장 전입로 개설	○위 치 : 충주시 목행동 ○사 업 량 : 1.30Km ○총사업비 : 800백만원 ○사업기간 : '99. 1 ~ '99. 12	○ 설계완료 ○ 보조기충부설 및 다짐 ○ 압거시공중 (진도 70%)	○ 보조기충 부설 ○ 도로포장 108a ○ 완공예정 ('99. 10)

○ 군도정비사업 ----- 7건 4.88km 3,121백만원

사 업 명	사 업 개 요	지금까지 추진실적	금후 추진계획
문동~매현간 도로확포장 (군도 6호선)	○위 치 : 이류면 탄용리 ○사 업 량 : 1.78Km ○총사업비 : 536백만원 ○사업기간 : '99. 4. ~ 2000. 12.	○ 설계완료 ○ 집행 및 착공 - 시공 측량중	○ 농작물 식재로 공사지연 ○ 수확후 공사시행 - 토공 및 배수공
문강~신매간 도로확포장 (군도 7호선)	○위 치 : 살미면 신매리 ○사 업 량 : 0.06Km ○총사업비 : 281백만원 ○사업기간 : '99. 4. ~ 2000. 12.	○ 설계완료 ○ 집행 및 착공 ※ '98공사구간과 겹쳐 시공사상호간협의시행	○ 보상협의 늦어 공사 지연 ○ 보상완료후 공사시행 - 토공
문송~창동간 도로확포장 (군도10호선)	○위 치 : 이류면 검단리 ○사 업 량 : 1.24Km ○총사업비 : 415백만원 ○사업기간 : '99. 4. ~ 2000. 12.	○ 설계완료 ○ 집행 및 착공 - 시공 측량중	○ 보상협의 지연으로 농작물 식재 ○ 수확후 공사시행 - 토공 및 배수공
신흥~봉황간 도로확포장 (군도14호선)	○위 치 : 노은면 수룡리 ○사 업 량 : 0.50Km ○총사업비 : 449백만원 ○사업기간 : '99. 4. ~ 2000. 12.	○ 설계완료	○ 사업경제성심의('99. 6) ○ 집행('99. 7) ○ 농작물식재로공사지연 ○ 수확후 공사시행 - 토공 및 배수공
능암~영죽간 도로확포장 (군도15호선)	○위 치 : 양성면 능암리 ○사 업 량 : 0.91Km ○총사업비 : 610백만원 ○사업기간 : '99. 4. ~ 2000. 12.	○ 설계완료 ○ 집행 및 착공 - 시공 측량중	○ 보상협의 지연으로 농작물 식재 ○ 수확후 공사시행 - 토공 및 배수공
양촌~덕은간 도로확포장 (군도17호선)	○위 치 : 소태면 양촌리 ○사 업 량 : 0.15Km ○총사업비 : 415백만원 ○사업기간 : '99. 4. ~ 2000. 12.	○ 설계완료	○ 사업경제성심의('99. 6) ○ 집행('99. 7) ○ 농작물식재로공사지연 ○ 수확후 공사시행 - 토공 및 배수공
산척~환산간 도로확포장	○위 치 : 산척면 명서리 ○사 업 량 : 0.24Km ○총사업비 : 415백만원 ○사업기간 : '99. 4. ~ 2000. 12.	○ 설계완료 ○ 집행 및 착공 - 시공 측량중	○ 보상협의 지연으로 공사추진 지연 ○ 보상완료후 공사시행 - 토공 및 배수공

○ 농어촌도로정비사업 ----- 6건 7.74 km 3,499백만원

사 업 명	사 업 개 요	지금까지 추진실적	금후 추진계획
수회~대전간 도로확포장 (동량212호선)	○위 치 : 동량면 대전리 ○사 업 량 : 1.18Km ○총사업비 : 608백만원 ○사업기간 : '99. 4. ~ 2000. 12.	○ 설계완료 ○ 집행 및 착공 ○ 공사중지중	○ 보상협의 지연으로 농작물 식재 ○ 수확후 공사시행 - 토공 및 배수공
신의~수청간 도로확포장 (신니214호선)	○위 치 : 신니면 견학리 ○사 업 량 : 1.39Km ○총사업비 : 650백만원 ○사업기간 : '99. 4. ~ 2000. 12.	○ 설계완료 ○ 공사집행 및 착공	○
사암~문산간 도로확포장 (금가101호선)	○위 치 : 금가면 문산리 ○사 업 량 : 3.31Km ○총사업비 : 841백만원 ○사업기간 : '99. 4. ~ 2000. 12.	○ 설계완료 ○ 공사집행 및 착공 - 구조물작업중(진도 15%)	○ 공사시행 - 토공 및 배수공 - 구조물 작업
원신~창전간 도로확포장 (주덕208호선)	○위 치 : 주덕읍 창전리 ○사 업 량 : 1.06Km ○총사업비 : 473백만원 ○사업기간 : '99. 4. ~ 2000. 12.	○ 설계완료 ○ 집행 및 착공 ○ 공사중지중	○ 보상협의 지연으로 농작물 식재 ○ 수확후 공사시행 - 토공 및 배수공
본평~안락간 도로확포장 (노은302호선)	○위 치 : 노은면 안락리 ○사 업 량 : 0.60Km ○총사업비 : 602백만원 ○사업기간 : '99. 4. ~ 2000. 12.	○ 설계완료 ○ 공사집행 및 착공	○
새마을~사천간 도로확포장 (동량311호선)	○위 치 : 동량면 대전리 ○사 업 량 : 0.20Km ○총사업비 : 325백만원 ○사업기간 : '99. 4. ~ 2000. 12.	○ 설계완료 ○ 공사집행 및 착공 ○ 교량가설중 (진도 25%)	○ 공사시행 - 토공 및 배수공 - 교량완료

○ 교통소통대책사업 ----- 1건 1.22km 10,548백만원

사 업 명	사 업 개 요	지금까지 추진실적	금후 추진계획
싹계교가설 공사	○위 치 : 살미면 향산리 ○사 업 량 : 1.22Km ○총사업비 : 10,548백만원 ○사업기간 : '99. 4. ~ 2002. 12.	○ 교량하부작업중 ○ 교대2기 터파기 (진도 20%)	○ 교량하부완료 ○ 교량상부 및 난간 공사 시행

○ 유지관리사업 ----- 2건 2.24 km 701백만원

사 업 명	사 업 개 요	지금까지 추진실적	금후 추진계획
조동~손동 위험도로 선형개량	○위 치 : 동량면 손동리 ○사 업 량 : 0.84Km ○총사업비 : 607백만원 ○사업기간 : '99. 4. ~ 2000. 12.	○ 설계완료 ○ 집행 및 착공 - 시공측량중	○ 보상완료후 공사시행 - 토공 및 배수공
수회~관방간 도로포상 및책우기	○위 치 : 상모수회~이류 문주 ○사 업 량 : 1.40Km ○총사업비 : 94백만원 ○사업기간 : '99. 4. ~ '99. 5.	○ 설계완료 ○ 집행 및 착공 ○ 완공 : '99. 5. 10	○ 공사완료

## ○ 도비지원사업

○ 시 도 ----- 2건 1.52Km 450백만원

사 업 명	사 업 개 요	지금까지 추진실적	금후 추진계획
화장장진입로 확포장	<ul style="list-style-type: none"> <li>○위 치 : 충주시 안림동</li> <li>○사 업 량 : 1.48Km</li> <li>○총사업비 : 180백만원</li> <li>○사업기간 : '99. 4 ~ '99. 12</li> </ul>	<ul style="list-style-type: none"> <li>○ 토지분할측량완료</li> <li>○ 설계완료</li> <li>○ 토지감정의뢰</li> </ul>	<ul style="list-style-type: none"> <li>○ 용지보상</li> <li>○ 공사시행                             <ul style="list-style-type: none"> <li>- 토공 및 배수공</li> </ul> </li> </ul>
충 일 교 가 설	<ul style="list-style-type: none"> <li>○위 치 : 교현1동 충일중앙</li> <li>○사 업 량 : 0.04Km</li> <li>○총사업비 : 270백만원</li> <li>○사업기간 : '99. 4 ~ '99. 12</li> </ul>	<ul style="list-style-type: none"> <li>○ 설계완료</li> <li>○ 집행 및 착공                             <ul style="list-style-type: none"> <li>- 교량하부 레미콘타설 (진도 80%)</li> </ul> </li> </ul>	<ul style="list-style-type: none"> <li>○ 교량상부 및 난간공사시행</li> <li>○ 완공예정 ('99. 10)</li> </ul>

○ 군도 및 농어촌도로 정비사업 --- 3건 2.11km 973백만원

사 업 명	사 업 개 요	지금까지 추진실적	금후 추진계획
미 곡 교 가 설	<ul style="list-style-type: none"> <li>○위 치 : 임정면 미내리</li> <li>○사 업 량 : 0.05Km</li> <li>○총사업비 : 438백만원</li> <li>○사업기간 : '99. 4. ~ 2000. 5.</li> </ul>	<ul style="list-style-type: none"> <li>○ 설계완료</li> <li>○ 집행 및 착공                             <ul style="list-style-type: none"> <li>- 교각1기 작업중 (진도 10%)</li> </ul> </li> </ul>	<ul style="list-style-type: none"> <li>○ 하부작업 완료 (교각2기, 교대2기)</li> <li>○ 상부작업</li> </ul>
화곡~가흥간 도로확포장	<ul style="list-style-type: none"> <li>○위 치 : 가금면 하구암리</li> <li>○사 업 량 : 1.73Km</li> <li>○총사업비 : 375백만원</li> <li>○사업기간 : '99. 4. ~ '99. 10.</li> </ul>	<ul style="list-style-type: none"> <li>○ 설계완료</li> <li>○ 집행 및 착공                             <ul style="list-style-type: none"> <li>- 구조물 작업중 (진도 15%)</li> </ul> </li> </ul>	<ul style="list-style-type: none"> <li>○ 구조물 작업</li> <li>○ 선택,보조기증 포설</li> <li>○ 포장완료</li> <li>○ 완공예정 ('99. 10.)</li> </ul>
가금탐평도로 정비	<ul style="list-style-type: none"> <li>○위 치 : 가금면 탐평리</li> <li>○사 업 량 : 0.33Km</li> <li>○총사업비 : 160백만원</li> <li>○사업기간 : '99. 4. ~ 2000. 12.</li> </ul>	<ul style="list-style-type: none"> <li>○ 설계완료</li> <li>※ 설계결과 사업비부족으로 집행보급 (부족사업비 216백만원)</li> </ul>	<ul style="list-style-type: none"> <li>○ 보상선지</li> <li>○ 예산확보후 시행</li> </ul>

## ○ 자체사업 (주민숙원사업)

○ 시 도 ----- 27건 6.35Km 3,845백만원

사 업 명	사 업 개 요	지금까지 추진실적	금후 추진계획
여수월북측 소방도로 개설	○위 치 : 충주시 교현1동 ○사 업 량 : 0.16Km ○총사업비 : 200백만원 ○사업기간 : '99. 4 ~ '99. 12	○ 토지 보상중 (100%지급)	○ 보상금 지급완료
용산1,3통 소방도로 개설	○위 치 : 충주시 용산동 ○사 업 량 : 0.36Km ○총사업비 : 100백만원 ○사업기간 : '99. 4 ~ '99. 12	○ 토지 및 지장물 조사중	○ 보상추진 - 년내 지급완료
교현2동12통 소방도로 개설	○위 치 : 충주시 교현2동 ○사 업 량 : 0.20Km ○총사업비 : 198백만원 ○사업기간 : '99. 4 ~ '99. 12	○ 설계완료 ○ 집행 및 착공 ○ 완공 : '99. 5. 28	○ 공사완료
교현2동11통 소방도로 개설	○위 치 : 충주시 교현2동 ○사 업 량 : 0.13Km ○총사업비 : 150백만원 ○사업기간 : '99. 4 ~ '99. 12	○ 토지 보상중 (90%지급)	○ 보상추진 - 년내 지급완료
용산19통 소방도로 개설	○위 치 : 충주시 용산동 ○사 업 량 : 0.25Km ○총사업비 : 152백만원 ○사업기간 : '99. 4 ~ '99. 12	○ 토지 보상중 (80%지급)	○ 보상추진 - 년내 지급완료
공고 뒤 소방도로 개설	○위 치 : 충주시 용산동 ○사 업 량 : 0.14Km ○총사업비 : 200백만원 ○사업기간 : '99. 4 ~ '99. 12	○ 토지 보상중 (60%지급)	○ 보상추진 - 년내 지급완료
지현 3통 소방도로 개설	○위 치 : 충주시 지현동 ○사 업 량 : 0.07Km ○총사업비 : 54백만원 ○사업기간 : '99. 4 ~ '99. 12	○ 토지 보상중 ○ 공사착공	○ 토공작업 ○ 완공예정 ('99. 10)

사 업 명	사 업 개 요	지금까지 추진실적	금후 추진계획
지현4동 소방도로 개설	○위 치 : 충주시 지현동 ○사 업 량 : 0.12Km ○총사업비 : 180백만원 ○사업기간 : '99. 4 ~ '99. 12	○ 설계완료 ○ 토지 보상중 (80%지급)	○ 보상추진 - 년내 지급완료
칠금소방 도로개설	○위 치 : 충주시 칠금동 ○사 업 량 : 0.35Km ○총사업비 : 179백만원 ○사업기간 : '99. 4 ~ '99. 12	○ 토지 보상중 (90%지급)	○ 보상추진 - 년내 지급완료
여성회관 진입로 개설	○위 치 : 충주시 문화동 ○사 업 량 : 0.24Km ○총사업비 : 136백만원 ○사업기간 : '99. 4 ~ '99. 12	○ 설계완료 ○ 집행 및 착공 - 토공작업 (진도 20%)	○ 휴관.보조기충부설 ○ 아스콘포장 ○ 완공예정 ('99. 10)
호암수청골 도로포장	○위 치 : 충주시 호암동 ○사 업 량 : 0.26Km ○총사업비 : 72백만원 ○사업기간 : '99. 4 ~ '99. 12	○ 설계완료 ○ 집행 및 착공 - 토공 및 배수공 (진도 30%)	○ 토공, 배수공 ○ 보조기충부설 ○ 아스콘포장 ○ 완공예정 ('99. 10)
단월모시래 마을진입로 확포장	○위 치 : 충주시 단월동 ○사 업 량 : 0.35Km ○총사업비 : 171백만원 ○사업기간 : '99. 4 ~ '99. 12	○ 설계완료 ○ 집행 및 착공 - 시공측량완료 (진도 40%)	○ 토공, 배수공 ○ 보조기충부설 ○ 아스콘포장 ○ 완공예정 ('99. 10)
예비군훈련장 진입로개설	○위 치 : 충주시 가주동 ○사 업 량 : 0.76Km ○총사업비 : 200백만원 ○사업기간 : '99. 4 ~ '99. 12	○ 설계완료 ○ 집행 및 착공 - 토공작업 (진도 10%)	○ 토공, 구조물공 ○ 보조기충부설 ○ 아스콘포장 ○ 완공예정 ('99. 12)
봉방동 소방도로 개설	○위 치 : 충주시 봉방동 ○사 업 량 : 0.13Km ○총사업비 : 136백만원 ○사업기간 : '99. 4 ~ '99. 12	○ 설계완료 ○ 집행 및 착공 - 시공측량완료 (진도 10%)	○ 토공, 배수공 ○ 보조기충부설 ○ 아스콘포장 ○ 완공예정 ('99. 10)
봉방동 태백연립 진입로포장	○위 치 : 충주시 봉방동 ○사 업 량 : 0.09Km ○총사업비 : 90백만원 ○사업기간 : '99. 4 ~ '99. 12	○ 설계완료 ○ 집행 및 착공 ○ 완공 : '99. 5. 18 (진도 100%)	○ 공사완료
연수두진A 뒤 도로 개설	○위 치 : 충주시 연수동 ○사 업 량 : 0.24Km ○총사업비 : 324백만원 ○사업기간 : '99. 4 ~ '99. 12	○ 설계완료 ○ 부족액 (93백만원) : 추경예산확보	○ 집행 및 착공 ○ 공사시행 - 토공 및 배수공
안심마을 도로포장	○위 치 : 충주시 안림동 ○사 업 량 : 0.14Km ○총사업비 : 200백만원 ○사업기간 : '99. 4 ~ '99. 12	○ 설계완료 ○ 집행 및 착공 (진도 10%)	○ 시공측량 ○ 지상물이설 ○ 집행 및 착공 ○ 완공예정 ('99. 11)
안림요각골 ~ 진의신 도로확포장	○위 치 : 충주시 안림동 ○사 업 량 : 0.16Km ○총사업비 : 50백만원 ○사업기간 : '99. 4 ~ '99. 12	○ 설계완료 ○ 집행 및 착공 ○ 완공 : '99. 6. 25 (진도 100%)	○ 공사완료

사 업 명	사 업 개 요	지금까지 추진실적	금후 추진계획
수안보 소방도로 개설	○위 치 : 충주시 상모면 ○사 업 량 : 0.07Km ○총사업비 : 67백만원 ○사업기간 : '99. 4 ~ '99. 12	○ 설계완료 ○ 집행 및 착공 - 토공작업 (진도 30%)	○ 배수공, 구조물공 ○ 보조기충부설 ○ 아스콘포장 ○ 완공예정 ('99. 10)
신니태원 벨라알소방 도로개설	○위 치 : 충주시 신니면 ○사 업 량 : 0.05Km ○총사업비 : 68백만원 ○사업기간 : '99. 4 ~ '99. 12	○ 토지분할 및 지장물조사 ○ 토지 보상중 (지급 20%)	○ 보상추진 - 년내 지급완료
양성소방 도로개설	○위 치 : 충주시 양성면 ○사 업 량 : 0.13Km ○총사업비 : 120백만원 ○사업기간 : '99. 4 ~ '99. 12	○ 설계완료 ○ 집행 및 착공 - 배수구조물 작업 (진도 40%)	○ 배수공, 구조물공 ○ 보조기충부설 ○ 아스콘포장 ○ 완공예정 ('99. 10)
금가도촌 지구 도로개설	○위 치 : 충주시 금가면 ○사 업 량 : 0.56Km ○총사업비 : 200백만원 ○사업기간 : '99. 4 ~ '99. 12	○ 토지 보상중 (지급 90%)	○ 보상추진 - 년내 지급완료
동량관암 소방도로 개설	○위 치 : 충주시 동량면 ○사 업 량 : 0.15Km ○총사업비 : 120백만원 ○사업기간 : '99. 4 ~ '99. 12	○ 설계완료 ○ 집행 및 착공 - 토공 및 구조물 작업 (진도 40%)	○ 배수공시설 ○ 보조기충부설 ○ 완공예정 ('99. 10)
동량운교 소방도로 개설	○위 치 : 충주시 동량면 ○사 업 량 : 0.19Km ○총사업비 : 150백만원 ○사업기간 : '99. 4 ~ '99. 12	○ 설계완료 ○ 토지 보상완료	○ 공사비 부족으로 검토중 (부족액 185백만원)
문화4통 소방도로 개설	○위 치 : 충주시 문화동 ○사 업 량 : 0.05Km ○총사업비 : 80백만원 ○사업기간 : '99. 6 ~ '99. 12	○ 추정예산확보	○ 분할측량 및 설계 ○ 토지보상 ○ 집행 및 착공 ○ 완공예정 ('99. 12)
주덕마치 소방도로 개설	○위 치 : 주덕읍 신양리 ○사 업 량 : 0.60Km ○총사업비 : 98백만원 ○사업기간 : '99. 6 ~ 2000. 12	○ 추정예산확보	○ 설계 및 실시계획인가 ○ 분할 및 물건조사 ○ 토지보상
대가미R- 성원(현)간 화장	○위 치 : 충주시 교원2동 ○사 업 량 : 0.40Km ○총사업비 : 150백만원 ○사업기간 : '99. 6 ~ '99. 12	○ 추정예산확보	○ 분할측량 및 설계 ○ 토지보상 ○ 집행 및 착공 ○ 완공예정 ('99. 12)



○ 군 도 ----- 2건 1.81km 330백만원

사 업 명	사 업 개 요	지금까지 추진실적	금후 추진계획
중청~덕은간 도로포장	○위 치 : 소태면 중청리 ○사 업 량 : 0.83Km ○총사업비 : 200백만원 ○사업기간 : '99. 4. ~ '99. 7.	○ 설계완료 ○ 집행 및 착공 - 구조물 작업중 (진도 60%)	○ 구조물 완료 ○ 보조기층 포설 ○ 포장완료 ○ 완공예정 ('99. 7)
하남~세포간 도로포장	○위 치 : 소태면 주치리 ○사 업 량 : 0.98Km ○총사업비 : 130백만원 ○사업기간 : '99. 4. ~ '99. 7.	○ 설계완료 ○ 집행 및 착공 - 구조물 작업중 (진도 20%)	○ 구조물 완료 ○ 보조기층 포설 ○ 포장완료 ○ 완공예정 ('99. 7)

○ 농어촌도로 ----- 11건 7.64Km 2,486백만원

사 업 명	사 업 개 요	지금까지 추진실적	금후 추진계획
엄정가양선 도로확포장	○위 치 : 엄정면 가춘리 ○사 업 량 : 1.07Km ○총사업비 : 200백만원 ○사업기간 : '99. 4. ~ 1999. 8.	○ 설계완료 ○ 집행 및 착공 - 보조기층포설(진도 15%)	○ 보조기층 포설 ○ 포장완료 ○ 완공예정 ('99. 8)
재내~엄동간 도로확포장	○위 치 : 주덕면 재내리 ○사 업 량 : 0.56Km ○총사업비 : 180백만원 ○사업기간 : '99. 4. ~ 2000. 12.	○ 설계완료 ○ 집행 및 착공 - 시공측량중(진도 5%)	○ 보상지연으로 농작물식재 ○ 수확후 공사시행 - 토공 및 배수공
계척도로 확포장	○위 치 : 산척면 영덕리 ○사 업 량 : 0.53Km ○총사업비 : 170백만원 ○사업기간 : '99. 7. ~ 1999. 10.	○ 설계완료 ○ 1회추경예산시과목변경	○ 사업경제성심의('99. 6) ○ 집행 및 착공 ('99. 7) ○ 완공예정 ('99. 10)
양지~기곡간 도로확포장	○위 치 : 금가면 사암리 ○사 업 량 : 0.72Km ○총사업비 : 136백만원 ○사업기간 : '99. 4. ~ 1999. 7.	○ 설계완료 ○ 집행 및 착공 - 마무리작업(진도 90%)	○ 공사완료 ('99. 7)
탐평~용진간 도로확포장	○위 치 : 가금면 용진리 ○사 업 량 : 0.47Km ○총사업비 : 64백만원 ○사업기간 : '99. 4. ~ 1999. 12.	○ 설계완료 ○ 집행 및 착공 ○ 완공 : '99. 6	○ 공사완료
장전~대곡간 도로확포장	○위 치 : 주덕읍 대곡리 ○사 업 량 : 0.14Km ○총사업비 : 200백만원 ○사업기간 : '99. 4. ~ 2000. 12.	○ 설계완료 ○ 집행 및 착공 ○ 공사중지 : '99. 5. 26	○ 보상협의 지연으로 농작물식재 ○ 수확후 공사시행 - 토공 및 배수공

사 업 명	사 업 개 요	지금까지 추진실적	금후 추진계획
만정~두정간 도로확포장	<ul style="list-style-type: none"> <li>○위 치 : 이류면 두정리</li> <li>○사 업 량 : 0.38Km</li> <li>○총사업비 : 200백만원</li> <li>○사업기간 : '99. 6. ~ 2000. 5.</li> </ul>	<ul style="list-style-type: none"> <li>○ 설계완료</li> <li>○ 집행 및 착공</li> </ul>	<ul style="list-style-type: none"> <li>○ 구조물 작업</li> <li>○ 토공 및 배수공</li> <li>○ 보조기층 포설</li> </ul>
산척광동선 농어촌도로 확포장	<ul style="list-style-type: none"> <li>○위 치 : 산척면 송강리</li> <li>○사 업 량 : 0.47Km</li> <li>○총사업비 : 46백만원</li> <li>○사업기간 : '99. 4. ~ 1999. 12.</li> </ul>	<ul style="list-style-type: none"> <li>○ 설계완료</li> <li>○ 집행 및 착공</li> <li>○ 완공 : '99. 6</li> </ul>	<ul style="list-style-type: none"> <li>○ 공사완료</li> </ul>
양성영죽 양촌 도로확포장	<ul style="list-style-type: none"> <li>○위 치 : 양성면 영죽리</li> <li>○사 업 량 : 1.20Km</li> <li>○총사업비 : 200백만원</li> <li>○사업기간 : '99. 4. ~ 2000. 12</li> </ul>	<ul style="list-style-type: none"> <li>○ 설계완료</li> <li>○ 1회추경시 과목변경</li> </ul>	<ul style="list-style-type: none"> <li>○ 집행 및 착공 ('99. 7)</li> <li>○ 공사시행</li> <li>○ 완공예정 ('99. 12)</li> </ul>
배일~마홀간 도로포장	<ul style="list-style-type: none"> <li>○위 치 : 동량면 대전리</li> <li>○사 업 량 : 0.80Km</li> <li>○총사업비 : 90백만원</li> <li>○사업기간 : '99. 6. ~ 1999. 12</li> </ul>	<ul style="list-style-type: none"> <li>○ 추경예산확보</li> </ul>	<ul style="list-style-type: none"> <li>○ 집행 및 착공</li> <li>○ 공사시행</li> <li>○ 완공예정 ('99. 12)</li> </ul>
극동대학전일로 확포장	<ul style="list-style-type: none"> <li>○위 치 : 이류면 만정리</li> <li>○사 업 량 : 1.30Km</li> <li>○총사업비 : 1,000백만원</li> <li>○사업기간 : '99. 6. ~ 2000. 12</li> </ul>	<ul style="list-style-type: none"> <li>○ 추경예산확보</li> </ul>	<ul style="list-style-type: none"> <li>○ 실시설계</li> <li>○ 분할 및 감정평가</li> <li>○ 토지보상</li> </ul>

○ 타 기관 병행사업 ----- 1건 1.64km 17,000백만원

사 업 명	사 업 개 요	지금까지 추진실적	금후 추진계획
삼원천도 건설물 개량사업	<ul style="list-style-type: none"> <li>○위 치 : 충주시 칠금동</li> <li>○사 업 량 : 1.64Km</li> <li>○총사업비 : 17,000백만원</li> <li>○사업기간 : '98. 1. ~ 2000. 12.</li> </ul>	<ul style="list-style-type: none"> <li>○ 실시설계완료</li> <li>○ 토지분할측량완료</li> <li>○ 용지보상 (지급 73%)</li> </ul>	<ul style="list-style-type: none"> <li>○ 토지보상완료</li> <li>○ 공사용 가도로시설</li> <li>○ 교량기초시설</li> </ul>

# □ 도로유지관리사업

## ○ 도로유지 보수사업

○ 도로유지보수사업 ----- 10건 1,257백만원

사 업 명	사 업 개 요	지금까지 추진실적	금후 추진계획
수안보시가지 덧씌우기 포장	○위 치 : 충주시 상모면 ○사 업 량 : 60a ○총사업비 : 40백만원 ○사업기간 : '99. 4 ~ '99. 12	○ 설계완료 ※ 수안보 오수관사업 덧씌우기공사로 시행 (집행보류중)	
시판내덧씌우기 및 소파보수	○위 치 : 시 판내일원 ○사 업 량 : 450a ○총사업비 : 250백만원 ○사업기간 : '99. 4 ~ '99. 12	○ 1차분 설계완료	○ 공사집행 ○ 공사착공
상촌3교 재 가설	○위 치 : 상모면 중산리 ○사 업 량 : 0.02Km ○총사업비 : 160백만원 ○사업기간 : '99. 4 ~ 2000. 12	○ 설계완료 ○ 사업경제성심의완료	○ 집행 및 착공 ('99. 7) ○ 편입토지분할 및 보상 ○ 보상완료후 공사시행 - 교량가설
달천용관 도로정비	○위 치 : 충주시 용관동 ○사 업 량 : 0.05Km ○총사업비 : 45백만원 ○사업기간 : '99. 4 ~ '99. 12	○ 설계완료 ○ 집행 및 착공 ○ 완공 : '99. 6. 12 (진도 100%)	○ 공사완료
대안보배수로 정비	○위 치 : 충주시 상모면 ○사 업 량 : 0.20Km ○총사업비 : 27백만원 ○사업기간 : '99. 4 ~ '99. 12	○ 설계완료 ※ 농작물 식재로 공사지연	○ 수확후 공사시행 ○ 완공예정 ('99. 12)
수봉~대덕간 도로정비	○위 치 : 노은(수봉~대덕) ○사 업 량 : 0.30Km ○총사업비 : 45백만원 ○사업기간 : '99. 4 ~ '99. 12	○ 설계완료 ○ 집행 및 착공 ○ 마무리공사추진 (진도 90%)	○ 완공예정 ('99. 8)

사 업 명	사 업 개 요	지금까지 추진실적	금후 추진계획
용원~내용간 도로정비	<ul style="list-style-type: none"> <li>○위 치 : 충주시 신니면</li> <li>○사 업 량 : 0.50Km</li> <li>○총사업비 : 45백만원</li> <li>○사업기간 : '99. 4 ~ '99. 12</li> </ul>	<ul style="list-style-type: none"> <li>○ 설계완료</li> <li>○ 집행 및 착공</li> <li>○ 완공 : '99. 5</li> </ul>	<ul style="list-style-type: none"> <li>○ 공사완료</li> </ul>
용탄배수로 정비	<ul style="list-style-type: none"> <li>○위 치 : 충주시 용탄동</li> <li>○사 업 량 : 0.30Km</li> <li>○총사업비 : 45백만원</li> <li>○사업기간 : '99. 4 ~ '99. 12</li> </ul>	<ul style="list-style-type: none"> <li>○ 설계완료</li> <li>○ 집행 및 착공</li> <li>○ 완공 : '99. 6</li> </ul>	<ul style="list-style-type: none"> <li>○ 공사완료</li> </ul>
농촌도로 정비사업	<ul style="list-style-type: none"> <li>○위 치 : 시 관내일원</li> <li>○사 업 량 : 30개소</li> <li>○총사업비 : 300백만원</li> <li>○사업기간 : '99. 4 ~ '99. 12</li> </ul>	<p>&lt;읍면동 재배정&gt;</p> <ul style="list-style-type: none"> <li>○ 공사완료 : 10개소</li> <li>○ 공 사 중 : 7 "</li> <li>○ 집 행 중 : 13 "</li> </ul>	<ul style="list-style-type: none"> <li>○ 미 완료분 조속 추진</li> <li>○ 완공예정 ('99. 10)</li> </ul>
생명의도로 건설사업	<ul style="list-style-type: none"> <li>○위 치 : 시 관내일원</li> <li>○사 업 량 : 27개소</li> <li>○총사업비 : 300백만원</li> <li>○사업기간 : '99. 4 ~ '99. 12</li> </ul>	<p>&lt;읍면동 재배정&gt;</p> <ul style="list-style-type: none"> <li>○ 공사완료 : 14개소</li> <li>○ 공 사 중 : 4 "</li> <li>○ 집 행 중 : 9 "</li> </ul>	<ul style="list-style-type: none"> <li>○ 미 완료분 조속 추진</li> <li>○ 완공예정 ('99. 10)</li> </ul>

○ 도로교통안전시설사업 ----- 3건 340백만원

사 업 명	사 업 개 요	지금까지 추진실적	금후 추진계획
도로표지판 설치및 보수	<ul style="list-style-type: none"> <li>○위 치 : 시 관내일원</li> <li>○사 업 량 : 58개소</li> <li>○총사업비 : 100백만원</li> <li>○사업기간 : '99. 4 ~ '99. 12</li> </ul>	<ul style="list-style-type: none"> <li>○ 사업 대상지 조사중</li> </ul>	<ul style="list-style-type: none"> <li>○ 설계</li> <li>○ 집행 및 착공</li> </ul>
시 관내일원 차선도색	<ul style="list-style-type: none"> <li>○위 치 : 시 관내일원</li> <li>○사 업 량 : 130Km</li> <li>○총사업비 : 150백만원</li> <li>○사업기간 : '99. 4 ~ '99. 12</li> </ul>	<ul style="list-style-type: none"> <li>○ 1,2차분 집행 <ul style="list-style-type: none"> <li>- 사업량 : 53Km</li> <li>- 사업비 : 90백만원</li> </ul> </li> <li>○ 완료 ('99. 7)</li> </ul>	<ul style="list-style-type: none"> <li>○ 시내일원 외곽부분 재조사하여 시행</li> </ul>
건대앞교통섬 및 신호등개량	<ul style="list-style-type: none"> <li>○위 치 : 충주시 단원동</li> <li>○사 업 량 : 1식</li> <li>○총사업비 : 90백만원</li> <li>○사업기간 : '99. 4 ~ '99. 12</li> </ul>	<ul style="list-style-type: none"> <li>○ 설계 : '99. 3</li> <li>○ 착공 : '99. 4</li> <li>○ 완료 : '99. 5. 27</li> </ul>	<ul style="list-style-type: none"> <li>○ 공사완료</li> </ul>

[ 교통과 ]

## 1. 공영주차장 주차요금 징수 단위 조정

### ☐ 사업개요

- 대 상 : 공영주차장 4개소 (충주천3, 금능주차장1)
- 내 용
  - 현주차요금 : 30분당 500원(1급지), 1일 주차 6,000원 월정기75,000원
  - " 300원(2급지)
  - 요금징수단위 조정 (30분단위 →기본30분이후 10분단위)
    - 1급지 : 30분까지 500원, 30분이후 10분당 200원
    - 2급지 : 30분까지 300원, 30분이후 10분당 150원
  - 주차장 주변 주차질서 확립 추진
- 시 기 : 1999년 하반기

### ☐ 추진상황(실적)

- 주차장 조례 개정 추진
  - 입법예고 완료 ('99. 5. 20~6. 8)
  - 주차장 시행령 개정 미공포로 지연

### ☐ 금후추진계획

- 주차장 조례 개정
- 대주민 홍보 실시
- 시 행

### ☐ 기대효과

- 주차요금징수단위 세분화로 시민 생활 편의 도모 (주민불만해소)
- 회차율 증대로 이용율 극대화
- 주차수입 증대 예상

## 2. 자동차의 효율적관리

### □ 사업개요 및 추진실적

- 자동차관련 등록 민원 처리 ('99. 6. 21 현재)
  - 신규, 변경, 이전, 말소등록등 80,079건
  - ※ 1일 평균 처리 건수 580건
  - 자동차등록대수(50,307) 전년대비 (1일평균 7대 증가) 2.5% 증가
  - 자동차관리법 위반 과태료 징수 2,239건 / 176,700천원
- 무단방치자동차 일소 추진
  - 방치차량 처리 206대  
(자전처리 101대, 강제처리 65대, 처리중 40대)  
※ '98년도 동기(205대)
- 자동차관리업체의 효율적 관리 158개소
  - 일제점검 및 지도 단속 2 회

### □ 금후추진계획

- 건설기계 등록 업무 전산화
  - 자동차등록 단말기와의 네트워크 체제 구축
- 자동차관리법규 안내 홍보물 제작 배포 2종/3,000매
- 불법무단 방치자동차 일소 추진
  - '99년도 10월 일제정리기간 설정 운영
  - 지속적 광역적인 순찰, 예방활동 실시(자동차관리업체 적극활용)
- 이륜자동차 전산프로그램, 시스템 설치
  - 추진기간 : '99. 8 1. ~ 2000. 6. 31
  - 대 상 : 8,922대
  - 내 용 : '99년 하반기중 초기자료 입력

### □ 기대효과

- 자동차 등록업무의 효율적 추진
- 불법 무단 방치 자동차 일소 및 예방

## 【 건 축 과 】

# 도시주거환경개선사업

### □ 사업개요

- 위 치 : 지현동 104번지 일원
- 사 업 량 : 도로개설외 4건
- 사 업 비 : 1,464백만원(교부세 282, 도비 282, 시비 900)

### □ 지금까지 추진실적

- '98. 12. 10 : 지구 지정
- '99. 2. 13 : 실시설계 착수
- '99. 5. 10 ~ 5. 18 : 개선계획(안) 공고·공람

### □ 앞으로 추진계획

- '99. 7. : 시 도시계획위원회 심의
- '99. 8. : 보상 및 공사 착수

## 농촌주거환경개선사업

### □ 주택개량

#### ○ 사업개요

- 사업량 및 사업비 : 120동/ 2,400백만원
- 용 자 조 건 : 20백만원/동당, 5년거치 15년 상환, 년리 5.5%

#### ○ 지금까지 추진실적

- 진도 40%(공사중 102동, 완공 : 18동), 120동 배정완료

### □ 빈집정비사업

#### ○ 사업개요

- 사업량 및 사업비 : 51동/ 15.3백만원
- 보 조 금 : 30만원/동당

#### ○ 지금까지 추진실적

- 진도 49%(철거 : 25동, 정비중 : 26동)

### □ 농촌마을 기반시설 및 하수도정비사업

#### ○ 사업개요

- 위 치 : 3개소(금가잠병, 소태북탄, 양성능암)
- 사 업 량 : 마을안길포장외 3건
- 사 업 비 : 968백만원(기반시설:266백만원, 간이오수처리시설:692백만원)

#### ○ '99. 7. : 기본 및 실시설계 (지역개발과)

- ※ 2000년이후 : 11개소(살미벌말, 살미귀골, 살미셋개, 살미쌍천, 살미점말, 살미새솔막, 살미소향산, 살미새터말, 이류신촌, 소태가정, 소태하남)



# 건축신고 행정대행 봉사팀 운영

## □ 시책개요

- 대 상
  - 건축법 제9조에 의한 신고대상 건축물
  - 건축법 제15조 제2항의 규정에 의한 가설 건축물
- 작성도면 : 건축신고대상 및 건축물현황도면
- 봉사팀 운영 : 시청 3개팀 10명(읍면동 25명)
- 봉 사 실 : 기존사무실(시청 건축과, 읍면동 사무실)
- 설계실 운영 : '99. 2. 1일부터

## □ 지금까지 추진실적

- 건축신고도면 작성 교육 실시 : '99. 1. 28
- 건축신고도면 작성 : 64 건

## 【상수도사업소】

### 1. 광역상수도 수수시설(금능배수지)

#### □ 사업개요

- 위      치 : 충주시 금능동 산 40-2번지 일원
- 사    업    량
  - 배    수    지 : 18,000m<sup>2</sup> ( 9,000m<sup>2</sup> × 2지 )
  - 송 · 배수관로 : L = 7.3Km
- 사    업    비 : 8,565백만원 ( '99년도 113백만원 )
- 사업기간 : '96년 - '99년(4년)

#### □ 지금까지 추진상황

- 배수지 설치 완료
- 송 · 배수관로 매설 7.2Km : 공정 98%
- 부지내 배수로 시설            : 공정 50%
- ※ 총공정 89 %

#### □ 앞으로 추진계획

- 전기 및 계장공사
- 조정 및 주변 정비
- '99. 10. 까지 전체공사 완료

## 2. 광역상수도 수주시설(읍면지역)

### □ 사업개요

- 위 치 : 충주시 읍·면지역 일원
- 사업량 : 배수지 7개소, 관로매설 197Km
- 총사업비 : 26,000백만원
- 사업기간 : '95년 ~ '2007년
- ※ '99년 계획 : 산척배수지 설치( 배수지 1지, 관로 2Km)  
사업비 797백만원

### □ 지금까지 추진상황

- 산척배수지 시설공사 실시설계용역 완료 ( '99. 6. 7 )
- 송수관로 설치를 위한 국비 지원요청 ( '99년 4, 5월)

### □ 앞으로 추진계획

- 기존의 송수관로에서 산척배수지까지 연결하는 송수관로 시설비에 대한 중앙부처(건교부,법무부)의 지원 및 행자부의 특별교부세 지원을 요청중에 있으므로
- 중앙부처의 사업비 확정 후 공사를 시행 할 계획임

### 3. 급·배수관 시설 및 정비

#### □ 사업개요

- 위 치 : 충주시 읍·면지역 일원
- 사업량 : 관로매설 6개소 ( 5,100M )  
노후제수변교체 30개소, 소규모급수공사30개소
- 총사업비 : 1,290백만원
- 사업기간 : '99년

#### □ 지금까지 추진상황

- 공사완료 : 2건
  - 문화동 구 시청부근 급수관개량, 산업대 앞 급수관 시설
- 공사추진중 : 3건
  - 지현삼거리~충주여고앞 배수관확장,농산물도매시장 진입로 급수관 개량, 소규모 급수공사
- 실시설계 후 공사추진 협의중 : 1 건
  - 단월정수장 슬러지 이송관로 공사
- 대상지역 도로개설 계획 변경으로 예산 삭감 : 1개소
  - 호암동 도장골~관주골 간 급수관 시설공사
- 설계 중
  - 노후제수변 교체 및 신설공사

#### □ 앞으로 추진계획

- 계획기간내 공사마무리

## 4. 간이상수도 시설

### □ 사업개요

- 위 치 : 충주시 읍·면지역 일원
- 사업량 : 주덕읍 창전5리 간이상수도외 32개소
- 총사업비 : 1,006백만원 ( 도 60 시 946 )
- 사업기간 : '99년 3월 ~ 12월

### □ 지금까지 추진실적

- 당초계획 22개소 중 7개소 공사완료 : 전체공정 60%
- 제1회 추경시 10개소 사업비 추가 확보 : 3억원

### □ 앞으로 추진계획

- 현재 추진중인 지역은 계획기간내 공사를 마무리 하고
- 동량운교 등 수질부적합 판정을 받은 지역은 오수방지시설 등을 통하여 계속적으로 수질을 개선시켜 나갈 계획임

## 5. 먹는 물 수질검사 기관 운영

### □ 사업개요

- 시설규모 : 실험실신축 251.46㎡,
  - 검사인력 8명
  - 검사장비 질량분석기외 44종
- 수질검사기관 지정 : '99년2월
- 수 질 검 사 대 상 : 먹는물, 먹는샘물, 먹는물 공동시설 등  
총 944 개소
- '99년 목 표 물 량 : 2,000건 / 100백만원

### □ 지금까지 추진상황

- 수질검사 : 1,597건
  - 수수료 수입 75백만원

### □ 앞으로 추진계획

- 지속적인 홍보를 통한 검사물량 확대
  - ※ 예상 검사건수 및 수입액 : 약 3,000건 / 1억5천만원

【수질환경사업소】

## 1. 수질관리 철저 및 안정적 하수처리

### □ 시설현황

구 분	처리용량 (m <sup>3</sup> /일)	처 리 방 식	비 고
충주 처리장	50,000	표준활성슬러지법	25,000m <sup>3</sup> /일 증설 중
수안보처리장	14,000	회전원판법	주민친화형 시설

### □ 추진상황

○ 처리량('99. 5월까지 평균) (단위 : m<sup>3</sup>/일)

구 분	생활하수	분 뇨	침출수	비 고
충주 처리장	50,408	147	120	
수안보처리장	6,105	-	-	

○ 방류수 수질현황('99. 5월까지 평균) (단위 : mg/ℓ)

구 분	BOD	COD	SS	T-N	T-P	비 고
법적 기준치	20	40	20	60	8	
충주 처리장	14.2	11.8	6.2	19.6	3.4	
수안보처리장	11.6	5.7	4.7	6.9	0.5	

○ 수질관리

- 처리공정별 수질분석 : 151회 (1회/일)
- 하천수 수질분석 : 5회 (충주,교현,연수,목행,석문천)
- 달천 취락지구 수질분석 : 10회 (단월, 달천 등)

### □ 앞으로 추진계획

- 방류수 수질관리 지속 추진
- 시설물 및 차집관로 유지관리 강화

## 2. 기술지원단 운영

### □ 추진개요

- 기술단 구성 운영 : '99. 1월부터 3개반 15명
  - 기계, 전기, 마을하수도, 오.폐수 처리시설 등 분야
- 시설물의 제동작 점검 및 소모성 부품교체 등 보수
- 누전에 의한 감전, 화재에 대비 안전 점검

### □ 지금까지 추진실적

- 축사 시설물 점검 : 돼지축사의 37개소
- 사회복지시설 점검 : 송덕재활원의 3개소
- 기계식 주차타워 : 황금타운의 2개소
- 노후 불량주택 : 용산아파트의 20개소 70동
- 유기장 점검 : 와이키키 레저랜드의 1개소

### □ 앞으로 추진계획

- 일상생활에서 쉽게 점검 받을 수 없는 소외된 주민들을 중점대상으로 운영
- 시민들에게 실질적으로 도움이 될 수 있도록 알차게, 지속적으로 운영



【수안보개발사업소】

## 1. 온 천 수 관 리

### □ 개 요

- 총 이용공 : 4개공
- 공 급 량 : 일일평균 1,850m<sup>3</sup>
- 이용업소 : 30개소

### □ 추 진 상 황

- 온천공 정기점검(주1회) : 수위변동, 용출량, 온도변화 측정
- 온천수 수중펌프 인양 설치
- 온천수 저장탱크(4동) 도색완료

### □ 앞 으로 추진계획

- 온천수 노후 공급관로 교체
  - 사 업 량 :  $\phi 200 \times 165M$
  - 사 업 비 : 49,500천원 ('99당초예산)
- 온천수 시설물 보수 등 지속적 관리
- 온천수 수질검사(8월중) : 연 1회