

2000. 2 .
議會業務報告

2000年度
主要業務計劃

企劃行政局

報 告 順 序

I. 一般現況 3

II. 主要業務計劃

- 總 務 課 所管 10
- 企劃監査課 所管 20
- 文化觀光課 所管 27
- 稅 政 課 所管 34
- 會 計 課 所管 37
- 事 業 所 所管 40

一 般 現 況

□ 機構 및 定・現員

○ 機 構

(2000. 1. 10현재)

본 청			의 회		보건소	농업기술센터	사업소	읍 면 동				비고
국	실과	담당	국	담당				계	읍	면	동	
4	20	75	1	2	1	1	10	25	1	12	12	

○ 定・現員

(2000. 1. 10현재)

직급별	합 계			본 청			사 업 소			읍 면 동		
	정원	현원	과부족	정원	현원	과부족	정원	현원	과부족	정원	현원	과부족
합 계	1,180	1,156	-24	504	498	-6	306	295	-11	370	363	-7
정무직	1	1		1	1							
일반직	864	847	-17	384	380	-4	160	153	-7	320	314	-6
별정직	23	22	-1	2	2		21	20	-1			
지도직	37	37					37	37				
연구직	6	5	-1				6	5	-1			
기능직	248	243	-5	116	114	-2	82	80	-2	50	49	-1
전문직	1	1		1	1							

※ 정원의 관리자 11명은 별도관리

○ 非定規職

(2000. 1. 10현재)

구 분	계	본 청	사 업 소	읍 면 동
합 계	375	243	63	69
청원경찰및산림보호서기	65	31	28	6
미 화 원	127	99		28
현업종사원	128	79	30	19
전 산 보 조	8			8
사 무 보 조	47	34	5	8

□ 企劃行政局

○ 機 構

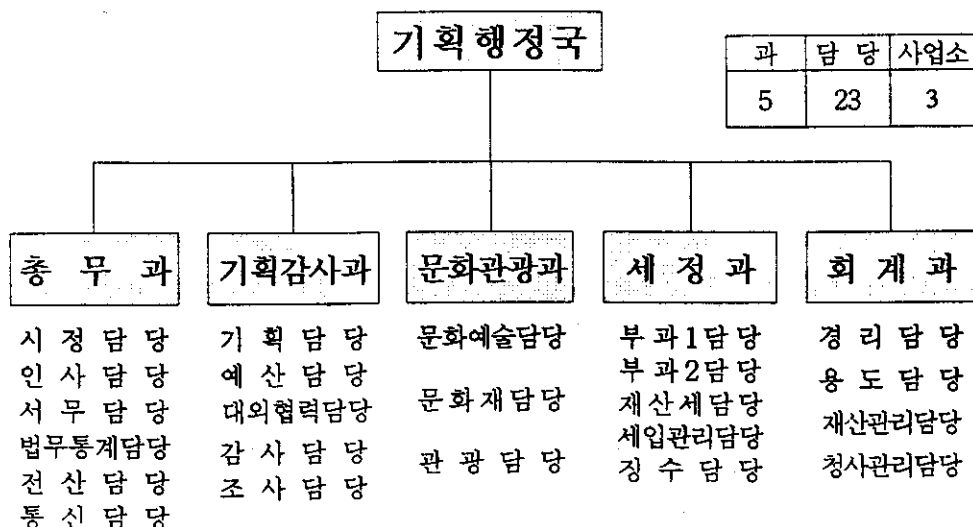

○ 定 員

구 분	계	일 반 직								정무직	기능직	학예직	사서직
		소계	3급	4급	5급	6급	7급	8급	9급				
계	188	129	1	1	7	31	47	38	4	1	52	2	4
본 청	소 계	162	116	1	1	5	28	44	34	3	1	45	-
	총 무 과	43	33	1	1	1	8	11	11	-	1	9	-
	기획감사과	25	22	-	-	1	6	12	3	-	-	3	-
	문화관광과	18	17	-	-	1	4	6	4	2	-	1	-
	세 정 과	29	26	-	-	1	6	7	11	1	-	3	-
	회 계 과	47	18	-	-	1	4	8	5	-	-	29	-
사 업 소	26	13	-	-	2	3	3	4	1	-	7	2	4

* 산하 사업소(3) - 문화회관, 박물관, 시립중앙도서관

□ 邑・面・洞 現況

○ 家口 및 人口

(1999. 12. 31현재)

면 적 (km ²)	세대수	인 구 (명)			비 고
		계	남	여	
983.72	69,522	219,378	110,813	108,565	

○ 行政區域

(2000. 1. 10현재)

읍	면	동		리	통	반		
		행정	법정			계	면	동
1	12	12	26	331	377	2,809	913	1,896

○ 邑面洞 公務員 定・現員

(2000. 1. 10현재)

구 분	계	5급	6급	7급	8급	9급	별정	기능
정 원	370	25	64	122	71	38	-	50
현 원	363	25	64	113	105	8	-	48
결 원	-7	-	-	-9	+34	-30	-	-2

□ 2000年 豫算規模

총괄 : 2,379억원

○ 일반회계 : 1,916억원 ○ 특별회계 : 463억원

* 재정자립도 29.4% 투자사업비 74.6% ('99당초예산 2,076억원)

○ 일반회계 : 1,916억원

세	입
○ 자체수입	563 (29.4%)
· 지방세	342
· 세외수입	221
○ 의존수입	1,353 (70.6%)
· 지방교부세	608
· 지방양여금	218
· 교부금	63
· 보조금	464

세	출
○ 경상예산	548
· 인건비	280
· 경상비	268
○ 투자사업비	1,242
○ 채무상환	56
○ 예비비등	70

○ 특별회계 : 463억원

상수도	공영개발	농공단지	의료보호	수질개선	도시교통	주민소득	기타
104	32	21	38	213	25	13	17

* 총 10개 특별회계, 기타(3) : 주택사업, 영세민기금, 온천수관리

□ 業務關聯 現況

○ 指定文化財

계	국보	보물	중요 무형 문화재	사적	중요 민속자료	도유형 문화재	도 무형 문화재	도 기념물	도 민속 자료	문화재 자료
49	3	8	1	3	1	20	2	9	1	1

* 기능보유자 : 태권(정경화), 중원청명주(김영기), 중원농요(지남기)

○ 國·公有財産管理

(단위:천㎡,천원)

구 분	토 지			건 물			기 타	
	필지	면적	재산가액	동	면적	재산가액	건	금액
계	21,330	116,605	431,757,019	326	154.2	22,942,269	6	96,557
국 유	2,852	2,584	38,787,025				1	194
공 유	소계	18,478	114,021	326	154.2	22,942,269	5	96,363
	도유	604	581	1	0.2	7,361		
	사유	17,874	113,440	325	154	22,934,908	5	96,363

* 기타 : 공작물, 선박, 기계 등

○ 國·公有財産 賃貸 및 使用許可 現況

(단위: 건,천㎡)

구 분	토 지		건 물		비 고
	필지	면적	동	면적	
계	2,951	2,828	62	14	
국 유	1,273	1,006			
공 유	소계	1,678	62	14	
	도유	475			
	사유	1,203	62	14	

○ 有關團體(委員會 包含)

단 체 명	대 표 자	회원수(명)	비 고
계	21	1,712	
충주시제2의견국법국민추진위원회	권 순 무	49	총 무 과
민주평화통일충주시협의회	김 인 식	45	"
민족통일충주시협의회	권 영 운	52	"
지방행정동우회충주시지회	김 남 응	307	"
충주시방위협의회	시 장	51	"
충주시인사위원회	부 시 장	7	"
충주시장학회	리 낙 진	14	"
충원장학회	이 창 우	14	"
충주시시정개혁위원회	김 지 학	21	기획감사과
충주시공직자윤리위원회	최 철 환	5	"
충주시시정조정위원회	부 시 장	10	"
시의회의원상해등보상심의회	부 시 장	5	"
지방재정계획심의위원회	부 시 장	13	"
사업경제성심의위원회	기획행정국장	16	"
예충충주지부	최 근 배	576	문화관광과
충주문화원	장 수 봉	56	"
충주향교	이 종 원	48	"
수안보온천관광협의회	안 길 수	300	"
양성온천관광협의회	김 창 환	100	"
과세전적부심사위원회	부 시 장	7	세 정 과
충주시시세심의위원회	부 시 장	16	"

主要業務計劃

市民과 함께하는 열린市政 具現

- 찾아가 해결해 주는 고객만족서비스 확대
- 시민의 시정참여 확대로 자치문화 정착 발전

☐ 2000年 邑面洞 住民意見聽取會

- 기 간 : 2000. 1월중 25개 읍면동
- 참 여 : 2000명 정도
- 내 용 : 주민의견청취, '99 건의사항 처리결과 설명
- * '99 건의사항 : 206건(완결 61, 추진중 94, 향후반영 44, 불가 7)

☐ 在京 出鄉人士와의 新年交禮會

- 시 기 : 2000년 2월중
- 참 석 : 재경 및 지역인사 250명 정도
- 내 용 : 지역현안사업 설명, 유익적인 지원·협조 분위기 조성

☐ 各級 職能團體와의 懇談會

- 시 기 : 연중 / 각급 직능·사회단체
- 내 용 : 시정설명, 시정발전방향 및 건의사항 수렴

☐ 懸案事業・主要施策推進 關聯 住民說明會

- 시 기 : 수시
- 대 상 : 대단위 현안사업 및 주요시책
- 내 용 : 사업·시책설명 및 시민의견 청취

□ 「第2의建國」運動 推進

○ 중점추진과제 실천 : 6개분야 33건

⇒ 부정부패추방운동(9) 국민화합운동(4), 신지식인운동(3),
한마음공동체운동(5), 21세기 문화시민운동(5),
공직자 의식개혁운동(7)

○ 추진계획

- 「제2의건국」 공감대 확산을 위한 교육·홍보활동 강화
- 충주시제2의건국위원회 개최 : 연4회(분기별)
- 신지식인 발굴 선정 및 관리 : 2개분야 2명
- 우수단체 및 유공자 시상

⇒ 추진과제 실적점검 및 향후 발전방안 강구

□ 故郷사랑 꽃나무심기運動 展開

○ 시 기 : 2000년 3~4월초 (5백만원)

○ 장 소 : 관내 가로변

○ 참 여 : 직능 및 봉사단체 회원 200명 정도

○ 수 종 : 벚꽃나무 등

□ 民間人有功者 施賞

○ 시 상 : 격월 시상 (3백만원)

○ 인 원 : 매회 20명 정도

○ 대 상 : 시정발전에 공이 많은 직능·봉사단체 및 선행시민 등

效率的인 行政組織 運營

- 불합리한 행정구역 및 조직에 대한 정비
- 리통반장에 대한 사기양양대책 강구

☐ 不合理한 行政區域 調整

- 조정대상 : 경계변경(15개지역), 리통반통폐합(114리통,118반)
- 추진계획 : 시급한 지역부터 단계적으로 주민·시의회 의견수렴후 추진

☐ 「邑面洞 機能轉換」示範 實施

- 대상지역 : 2개 읍면동
- 준비단계 : 2000.1~5월 (대상지역선정, 사무·인력조정, 시설)
- 실시단계 : 2000.6~12월 (주민자치센터 시범운영)

☐ 里·統·班長 士氣昂揚

- 리통장연수교육 개최 : 연1회 / 2000년 11월중 (20백만원)
- 리통장자녀 장학금지원 : 80명 / 연4회 (54백만원)
- 리통장협의회장 간담회 : 25명 / 2000년 상·하반기 2회 실시

☐ 開發委員會 整備

- 읍면동개발위원회조례 정비
- 리개발위원회조례 폐지

公職者 親切 및 施策事業 推進

☐ 公職者 親切運動 推進

- 지속적인 교육 : 각종 회의, 모임 등
- 자체평가실시 : 상·하반기 2회 (신상필벌과 수범사례 확산)

☐ 「行政서비스憲章」 制定・運營

- 제정분야 : 세무, 건축, 상수도, 보건의료, 농업기술(5개분야)
* 상수도 서비스헌장 제정 ('99.7.28)
- 추진계획 : 분야별 「서비스헌장」 제정 추진 및 시민홍보 강화

☐ 全國 및 忠北最高記錄 管理

- 추진실적 : 49건 (2000. 1월 현재)
- 관리계획 : 보유자 및 문화재 등에 대하여 홍보자료로 활용

☐ 市 象徵 캐릭터選定 및 活用

- 추진방법 : 현상공모
⇒ 심사위원회 구성, 대상작품선정 후 지적재산권화
- 소요예산 : 5,500천원 (공모수수료, 위원수당, 우수작 시상 등)

☐ 「忠州學舍」 運營

- 운영규정개정 : '99. 10월 (입사범위 확대 : 농촌지역 ⇒ 시내일원)
- 입사생모집 : 37명 (2000년 1~2월중)
- 모집방법 : 농촌지역거주자 1차 모집후, 결원이 있을 때 시내거주자 추가 모집

「第16代 國會議員選舉」의 蹉跎없는 推進

제16대 국회의원선거의 철저한 준비 및 차질없는 추진

* 선거관리위원회와 적극적인 협조·지원

□ 選舉概要

- 선거 일 : 2000. 4. 13 (목) 06:00~18:00
- 기부행위 제한기간 : '99. 10. 16~2000. 4. 13
- 선거기간 : 2000. 3. 28~2000. 4. 13 (17일간)

□ 推進計劃

- 교육강화
 - 선거법 및 지침교육 : 2000. 1~2월
 - ⇒ 공무원, 정당인, 투표관리위원
 - 공직자의 엄정중립 및 근무자세 교육 : 2000. 1~2월
- 공명선거 홍보
 - 기 간 : 2000. 1~4월
 - 방 법 : 현수막, 홍보전단, 월간예성, TV, 라디오 등
- 선거업무 준비 및 지원 철저
 - 주민등록 및 전산장비에 대한 일제점검 : 2000. 2월중
 - 인력, 장비, 시설 등 지원(선거관리위원회)

研鑽하며 일하는 公職者像 定立

☐ 열심히 일하는 雰圍氣 造成 및 士氣昂揚

- 공무원의 자세와 역할인식 교육 : 연4회
- 열심히 일하는 공무원·부서 표창 : 80명, 20개부서 (14백만원)
- 직장동호회 취미활동 지원 : 13개반 (10백만원)
- 직원체육대회(등산) : 연1회 (9백만원)
- 생활안정자금 및 학자금융자 지원 : 대상 직원 전원

☐ 競爭力提高를 爲한 成果中心的 人事管理

- 목표관리제 실시 : 4급이상 (연1회)
- 실적 가산점 부여 : 5급이하
- 격의없는 인사상담 실시 : 수시 (차기 인사시 반영)
- 공무원 소양고사 : 7급이하 공무원 (시상 및 인사우대)

☐ 公務員教育 및 訓練

- 교육기관 위탁교육 : 150과정 500명 (273백만원)
- 외국어회화반 위탁교육 : 2개반 24명 (8백만원)

☐ 公務員 提案制度 運營 (연2회)

- 제안대상 : 업무관련 개선사항, 주민편의 시책 등
- 우수제안 : 시상 및 도추천

☐ 21세기 忠州아카데미 運營 (연4회, 4백만원)

☐ 公務員 海外研修 (14백만원)

內實있는 法務行政 및 正確한 統計管理

- 완벽하고 정확한 법무·통계행정의 추진으로 법무행정에 내실을 기하고 정확한 통계자료를 제공하고자 함

☐ 完璧한 法制事務 推進

- 철저한 자치입법(조례·규칙) 적법여부 심사
- 불합리하고 비현실적인 조례·규칙 일제정비 (1회)

☐ 積極的인 訟務

'99 쟁송현황

국가 12건, 행정 9건, 민사 17건, 행정심판 5건

※ '99 사건 승소율 : 83%

- 피소사건의 철저한 분석 : 사실조사 및 입증자료 수집
- 중요문서의 철저한 심사로 행정쟁송 사전 예방
- 직원법률상담 적극 지원으로 완벽한 업무처리

☐ 法律救助 奉仕活動 推進

- 시민무료 법률상담제 실시 : 월1회 (고문변호사)
- 농촌 및 서민을 위한 법률상담 적극 추진

□ 正確한 統計資料 提供

○ 2000년도 인구주택 총조사

- 조사대상 : 충주시 상주 내.외국인 인구 및 주택
- 조사구설정 및 심사 : 2000년 2월~5월
- 본 조 사 : 2000년 11월~12월

○ 사업체 및 광공업 통계조사

- 조사대상 : 관내 전 사업체 및 광공업체(15,500개소)
- 조사내용 : 종사자수, 사업내용, 매출액 등
- 조사기간 : 2000년 3월~5월
- 책자발간 : 2000년 11월(250부)

○ 농어업 총조사

- 조사대상 : 관내 전체 농어가(13,400여 가구)
- 조사내용 : 농가인구, 농업규모, 소득액 추계 등
- 예비조사 : 2000년 4월
- 본 조 사 : 2000년 12월

○ 충주시 통계년보 발간

- 자료수집 및 편집 : 2000년 6월~10월
- 승인요청 및 발간 : 2000년 11월~12월(500부)
- 사 업 비 : 8,000천원

行政情報・通信 現代化 推進

- 행정의 질을 높이고 주민의 다양한 정보욕구에 능동적으로 대처하여 시민편의 봉사행정을 구현하고자 함

□ 2段階 行政綜合情報化 示範事業 推進

○ 사업기간 : 2000. 4 ~ 2001. 12월

○ 사업내용 : 업무분석 및 프로그램개발 적용(11개업무)

* 지역개발, 축산, 산림, 문화체육, 상하수도, 어촌, 호적, 도로교통, 재난재해, 민방위, 내무행정

□ 인터넷 홈페이지 및 忠州텔 運營

○ 관리대상 : 총 368건 (충주텔 포함)

○ 관리내용 : 자료갱신(수정, 편집) 및 자료 등록

○ 추진계획

- 중원문화권 자료수집 및 서비스 확대(2000. 1월)
- 통계연보서비스(2000. 2월)

□ 持續的인 行政電算 敎育

○ 방 법 : 전산직 공무원 및 외래 전문강사 활용

○ 인 원 : 1,390명 (공무원 880, 지역주민 510)

○ 내 용 : 인터넷, 전자사서함, 정보화, 업무프로그램, 전산보안, 주전산기 및 전산전문교육

□ 行政情報通信 現代化 推進

○ 시청⇔도청간 초고속망 회선 증설

- 기 간 : 2000. 1. 10~2000. 1. 20
- 대 상 : 시청⇔도청간 전용회선(E1급 1회선)
- 내 용 : 초고속망(1회선)을 증설하여 전국단일망 15회선
수용 및 DATA V.35 수용
- * 사업예산 : 34,019천원(도비 10,189천원, 시비 23,830천원)

○ 읍면동 노후통신장비 교체 시설

- 기 간 : 2000년 상반기
- 대 상 : 성내충인동외 12개면동
- 내 용 : 읍면동 키폰주장치 13대, 키폰전화 143대를 교체하여
통화품질 향상으로 대민서비스 지원
- * 사업예산 : 45,474천원(주장치 17,160천원, 키폰전화기 28,314천원)

○ 행정정보통신망 관리

- 대 상 : 91회선 (LAN(36), 주민(26), 세정(25), 차량(3),
나라넷망 온라인(1) 등)
- 내 용 : 회선증설 및 네트워크 유지보수 관리

創意的 施策 推進으로 市政의 競爭力 提高

☐ 새千年에 걸맞는 發展비전 提示

- 「충주시 장기종합개발계획」 수립 : 2000. 3월 착수

계획범위 : 2001~2020년(20개년) / 충주시 전지역

- 새천년대비 발굴과제의 체계적 추진 : 건축민원콜서비스 등 72시책
- 「21C 충주의 비전」 제시 → 분야별 발전전략 및 2010년 발전지표

☐ 各種 投資事業의 效率性 提高

- 「사업경제성 심의위원회」 내실 운영 (시발주 건설공사 총망라)
- 투융자대상사업 심사분석 강화 (10억이상 신규사업)
- ➔ 무분별한 중복투자 억제 및 투자효과 극대화

市政의 綜合調整機能 強化

☐ 主要業務에 對한 審査評價 強化

- 주요업무 세부시행계획 수립 (2000. 2월)
- 분기별 주요사업에 대한 정기·수시 확인 평가 확행

☐ 「市政調整委員會」 內實 運營

- 주요시책 결정, 부서간 의견 조정 및 복합적 민원 등 심의기능 확대

☐ 서울連絡 機能 活性化 ⇨ 지역현안추진 전초기지

- 2001년 국가예산 확보를 위한 관련부처와 긴밀한 협조체제 구축

地域懸案事業 推進

☐ 管理對象 : 국가 및 도단위 사업

예) 고속도로, 철도, 국도·지방도 확포장사업 등

☐ 重點推進計劃

- 사업주관 부서별 실국장을 단장으로 추진전담팀 운영
- 사업추진의 당위성과 필요성을 적극 건의
 - * 재정인사, 국회의원, 지방의회와 유기적인 협조체제 구축

☐ 向後 推進日程

- 대상사업 선정 및 사업조서 작성 : 4월중
- 중앙 부처에 예산요구 및 집중 건의 : 4~5월
- 예산부처를 통한 예산확보대책 강구 : 6~8월
- 총체적인 국회예산 대책 : 9~10월

2001年 國·道費 確保 總力

☐ 積極的인 豫算確保對策 推進

- 지역발전 잠재력을 활용한 신규사업 지속 발굴
- 문화예술·관광 및 사회복지·환경분야 예산확보 노력

☐ 交付稅, 國·道費豫算 資料 作成

- 국·도비 보조금 신청 : 2000. 4월
- 지방교부세 산정자료 작성 : 2000. 4월, 8월
- 지방양여금 산정자료 작성 : 2000. 6월

健全한 財政 運營

☐ 段階別 執行計劃 樹立

- 사업별 발주시기별 예산배정계획 수립
- 국도비 보조사업의 경우 미영달사업의 집행시기 조정

☐ 事業執行시 豫算節減施策 運營

- 자체 「설계전담팀」 운영으로 용역비 최대 절감
- 정상적 경비 예산절감계획 수립 및 추진 철저

經營收益事業의 內實 運營

2000년 경영수익 목표액 (1,664백만원)

- 기 추진사업 : 대가미 사토장 운영 등 11개 사업
- 신 규 사 업 : 2개사업(천변도로 유료주차장, 중원사적공원 유료화)

☐ 既推進 事業의 收益 極大化

- 사업장별 운영실태 정기 점검 (매분기)
- 운영상 문제점 도출 및 개선방안 강구

☐ 公共性과 收益性을 갖춘 新規事業 發掘

- 발굴방법 : 산하 전직원 및 시민대상 아이디어 발굴
- 사업성, 관계법령 및 민간경제와의 관계 등을 충분히 검토 추진

地方組織의 活力化

☐ 第2段階 地方組織 改編(2차년도)

- 감 축 정 원 : 22명
- 충주시지방공무원정원규칙 등 관련규정 개정 : 2000. 5월

☐ 「사과研究所」 設置 마무리(2000년 상반기)

- 정원 : 6명 (연구관1, 연구사1, 지도사3, 농업직1)
- 충주시행정기구설치조례시행규칙 등 관련법규 개정

市議會와의 協調體制 強化

☐ 隔意없는 意思交流 擴大

- 의원과의 간담회 정례 개최 (월 2회)
- 시 간부급 공무원과의 「체육대회」 개최 (정례화)

☐ 議會運營 積極 支援

- 정례회, 임시회 운영시 각종 의안의 적기 제출 (회기개시 5일전)
- 의원건의 및 의결사항 사후관리 철저 (카드화관리)

☐ 地域懸案問題 解決을 爲한 共同對應體制 確立

國際交流・協力 增進

- ☐ 자매결연 및 우호협력도시민 초청 : 무술축제시
- ☐ 일본 유가와라정 공무원 파견연수 : 2000하반기
- ☐ 충주시여성단체 우호도시 방문 : 2000 하반기
- ☐ 한·일 청소년축구 교류 : 2000. 8월

定期 및 特別監査 實施

☐ 定期 行政事務 監査

대상기관 : 14개 기관 (사업소 5, 읍면 6, 동 3)

- 지적사항에 대한 현지 시정조치 확대 및 철저한 사후관리
- 관행적 업무처리 자세의 획기적 개선 유도
- 현장업무에 대한 감찰활동 강화

☐ 特別監査 및 職員敎育 實施

특별감사 대상

- 기초회계업무(일상경비, 보조금) · 규제개혁 추진실태
- 주요 시설공사 추진실태(토목공사 5억이상, 건축공사 2억이상)
- 인·허가 민원 처리실태 · 세외수입 과징업무 처리실태

○ 감사중점방향

- 취약업무에 대한 특별감사로 사전감시 및 경각심 고취
- 잔존 부조리 및 민원발생요인 사전 차단으로 유사사례 발생 억제

○ 직원 업무교육

- 교육분야 : 일반회계지출업무, 세외수입금 징수관리
- 시 기 : 2회 (상·하반기)
- 교육대상 : 분야별 업무담당자

* 교재발간 : 분야별 감사 지적사례를 중심으로 교재 발간

嚴正한 公職紀綱 確立

□ 選舉期間 等 脆弱時期 公職紀綱 重點點檢

- 부당지연, 책임회피성 법령적용 및 불친절 민원처리실태
- 시민생활 직결 민원은 적극적으로 해결하고 결과 회신

□ 積極的인 民願處理姿勢 確立

- 진정·고충민원 조사 철저
 - 관련부서, 민원인과 함께 해당사안에 대한 현장방문 조사 확행
 - 불가한 민원의 경우 더욱 성의 있는 처리로 재진정 예방
- 민원행정예방 강화
 - 조사과정에서 도출된 제도개선 사항은 시정에 적극 반영
 - 민원발생 유형 조사·분석을 통해 유사사례 재발 방지
 - 불필요한 현지확인, 첨부서류 요구 등 관행적인 민원처리행태의 발본 색원
- 「충주텔」 등 활용 「민원부조리 신고창구」 내실 운영

□ 不實工事 豫防監察 強化

- 중점관찰대상
 - 토 목 공 사 : 5억 이상 · 건 축 공 사 : 2억 이상
 - 보 조 사 업 : 3억 이상 (시설공사관련)
 - 중점감찰내용
 - 부실요인 예방을 위한 설계의 적정성 검토
 - 과다설계부분 적출을 통한 예산절감
 - 품질관리 및 안전관리 실태 점검
- ※ 주요시설공사 특별감사 : 2000. 6. 26~7. 8 (12일간)

國民生活不便 解消對策 推進

- 생활현장위주 시민불편사항 적극 발굴·처리
- 불편사항의 즉시 처리 및 제도개선 등 근원적 해결방안 강구
- 중산층 안정과 서민생활 불편해소에 중점 -

□ 重點推進課題 : 6분야 100대과제

- 규제완화분야 (7과제)
- 서민생활 불편 (29과제)
- 서민 복지분야 (26 ")
- 집단민원 사항 (11 ")
- 중소기업 애로사항 (13 ")
- 재해·재난분야 (14 ")

□ 住民不便事項 點檢 및 處理

- 주민불편사항 점검 및 조사
 - 일제점검 실시(2회) : 2. 12일한
 - 기동점검반 연중가동 및 월별 중점분야 설정 점검추진
- 「국민생활 불편해소대책반」 편성 (총괄 부시장)
 - 본 청 : 기동점검팀, 과제처리팀 등 4개반 편성
 - 읍면동 : 주민생활현장 불편사항 조사 및 처리
- 점검결과 처리
 - 차체 처리가능한 사항은 즉시 처리(생활민원기동처리반 협조)
 - 제도·예산수반사항은 예산 확보 및 제도개선 대책강구

□ 住民不便申告 接受 處理

- 「민원부조리신고센터」, 「시민생활불편신고센터」 활성화
- 충주텔 등 신고사이트 적극 활용 : 「나도한마디」 등 3개 사이트

郷土文化藝術의 振興

- 시민과 함께하는 축제분위기 조성 및 관광상품화
- 21C 한반도의 중심도시로 부상하기 위한 수준높은 문화의식 함양

□ 市民과 함께하는 文化祭推進

- ▶ 수안보온천제(4월), 양성온천제(9월), 우륵문화제(10월)
- 행사계획조기수립, 홍보강화 : 한국관광공사, 각종 매스컴 이용
- 다채로운 이벤트발굴 문화제의 질 향상, 시민의 폭넓은 참여유도

□ 伽倻琴 底邊擴大 및 于勒堂運營 活性化

- 전국탄금대가야금경연대회의 수준 격상
 - 대통령상 적극 유치 : 제23회까지 경연대회개최실적을 부각
 - 시상금 인상 (10 → 20백만원) 및 외국인부문 설치 검토
- 시립가야금연주단운영 활성화
 - 상임단원 증원추진 : 3명 ⇒ 8명 (5명 증원)
 - 문화학교운영 활성화 : 국악교실 운영 (우륵당), 학생 가야금 지도 (5개교)
- 제1회 충주가야금경연대회 개최 : 상반기, 도내 초.중.고생

□ 第9回 忠州市文化賞 施賞 (10월)

- 시상부문 : 학술, 문화예술, 언론, 체육, 산업경제근로, 사회봉사윤리
- 홍보활동 강화 : 중앙·지방일간지, 반회보 등

□ 忠州湖 彫刻公園 擴大 造成

- 작 품 : 시·군통합과 남북통일을 기원하는 내용 (1점)
- 사 업 비 : 150백만원 정도

2000年 文化財整備事業推進

(단위 : 백만원)

구분	사 업 명	사 업 내 용	사 업 비				비고
			계	국비	도비	시비	
신 규 사 업	총 계	16 건	2,025	1,401	481	503	
	계	12 건	1,467	792	327	348	
	정토사법경대사 자동탐비보수	토지매입 972m'	60	42	9	9	
	단호사철불좌상 보호각건립	보호각건립 1식 (91m')	214	150	32	32	
	임충민공 충열사정비	지붕기와보수 400m'	142	100	21	21	
	중원미륵리사지정비	정비계획용역	71	50	10	11	
	충주향교보수	지붕기와보수 200m'	100	50	25	25	
	충주산성보수	성곽보수 120m	200	100	50	50	
	중원누암리고분군정비	진입로확장 1,000m	400	200	100	100	
	원평리미륵석불정비	주변정비 1식	20	10	5	5	
	충경공 유백중영정 사우보수	지붕, 담장 및 주변정비	80	40	20	20	
	미륵리도요지정비	주변정비 1식	100	50	25	25	
	전통사찰정비	대원사 축대보수 100m'	60		30	30	
	견학리토성정비	발굴조사 1식	20			20	
'99 이 월 사 업	계	4 건	558	249	154	155	
	경종대왕태실비	주변정비	138	69	34	35	
	충주산성	동문지보수 성곽보수 36m	200	100	50	50	
	중원루암리고분군	주차장정비, 주변정비	160	80	40	40	
	조동리선사유적	발굴조사 1식 2,313m'	60		30	30	

文化遺産의 效率的 管理

- 지방문화재의 원형보존 및 발전방안 강구
- 관광객의 볼거리 제공 및 문화유산의 효율적 관리

□ 韓國傳統택견會 運營 活性化

- 택견의 활성화 및 원형보존 : 택견회보 발간 및 세미나 개최
- 제4회 전국택견대회를 통한 택견인 화합 및 발전방안 강구

□ 先史遺蹟博物館 建立 推進

- 위 치 : 가금면 탑평리 11번지 일원
- 규 모 : 박물관 1동 (부지 : 3,966㎡, 건물 : 2,644㎡)
- 사업비 : 3,700백만원(2000년 당초예산 설계비확보 : 20백만원)

□ 古典史料調査 持續 推進 (3차년도) : 4백만원

□ 名賢 3人 銅像建立 (450백만원)

- 대 상 : 우륵, 임경업, 김생
- 추진방향 : 문화예술자문위원회의 자문을 거쳐 건립

□ 中原史蹟公園 入場料 徵收

- 주요시설 : 문화재(중앙탑), 주차장, 전시관, 조각공원 등
- 징수시기 : 2000. 7월
- 웬스 및 매표소 설치 : 45백만원(3월)
- 입장료 징수 취지에 대한 홍보 강화 : 언론사, 반회보 등
- 편의시설 및 부대시설 설치 (지하수개발 : 35백만원)

□ 彈琴臺 文化遺蹟整備

○ 탄금대 문화유적정비 학술용역

- 사 업 비 : 40백만원
- 사업내용 : 사당, 열두대 및 주변정비 등

○ 8천 고향 위령탑건립

- 사 업 비 : 200백만원
- 사업내용 : 위령탑 1식, 위령비등 조경시설

⇒ 탄금대를 역사교육의 장으로 조성하여 관광자원화

□ 抗蒙戰勝 記念事業 推進

○ 위 치 : 마즈막재, 남산등산로입구, 대림산성입구 등

○ 사업비 : 200백만원

○ 사업내용 : 항몽전승비설치 및 위령탑건립, 주변조경 및 휴식공간 조성

⇒ 몽고항쟁시 전투를 승리로 이끈 김윤후장군의 공을 기리고
전사자의 혼을 기림은 물론 역사교육의 장으로 활용

□ 中原郷土民俗資料展示館 및 壽石展示館 지붕改良

○ 방 향 : 슬라브 지붕을 전통한옥으로 개량

○ 면 적 : 향토자료전시관(694.25㎡), 수석전시관(351.27㎡)

○ 사 업 비 : 60백만원

○ 사업내용 : 지붕개량 구조안전진단용역

⇒ 안전진단 결과에 따라 중원사적공원에 어울리는 한식지붕으로
신중하게 검토·개량 추진

學術세미나 開催

- 중원문화의 중심지인 우리 충주는 역사적 고증이 거의 없음
- 따라서 명현5인 등에 대한 학술세미나를 개최하여 중원문화의 고장으로써 확고한 자리매김

□ 名賢5人 學術세미나

- 대 상 : 신림, 강수
- 시 기 : 2000. 10월
- 참 여 : 1,000여명 (향토문화예술인, 시민, 학생 등)
- 사업비 : 20백만원
- 용역의뢰기관 : 대학박물관 등 선정 추진
- 활 용
 - 책자를 발간 전국 국·공립도서관, 박물관 등에 배포
 - 우리고장의 얼을 조명하고 동상건립 기본자료로 활용

□ 中原高句麗碑 및 中原文化 學術세미나

- 시 기 : 2000. 하반기
- 참 여 : 500여명 (향토문화예술인, 시민, 학생 등)
- 사업비 : 40백만원
- 사업내용
 - 중원고구려비 석문작업 및 발표회
 - 중원고구려비와 중원문화권 학술대회
- 용역의뢰기관 : 전문학회, 단체 중 선정 추진
- 활 용 : 책자를 발간 배포하고 중원문화권의 위상정립 자료로 활용

觀光의 活性化推進

- 풍부한 관광자원을 특색있게 개발하여 국내·외 관광객 유치
- 「21C 국제관광도시」로 부상할 수 있도록 관광기반시설 확충과 관광이벤트를 적극 개발

□ 第3回 忠州武術祝祭 推進

- 기 간 : 2000. 4. 20 ~ 4. 26 (7일간)
- 사 업 비 : 340백만원 (국·도비포함)
- 무술축제준비 기획단 구성
- 무술단체 섭외 : 42개 단체 (국내 32 외국 10)
 - * 세계무술총연합회와 협약체결 등 단계적 추진
- 기타 부대행사 유치 : 전국검도실전배기대회
 - * 제16회 수안보온천제와 연계추진

□ 水安堡 大型沐浴場 建立 推進

- 사 업 비 : 994,500천원
- 추진방법 : 민자와 공동투자 추진
- 추진방향
 - 충주종합관광개발계획과 연계추진
 - 온천수 절약형으로 테마성을 강조한 시설유치
 - 수안보지역의 균형있는 개발측면에서 위치선정
 - * '99년도 예산을 2000년으로 명시이월 추진

□ 忠州湖 體驗觀光地 造成

- 위 치 : 가금면 탑평리 (중원사적공원 부근)
- 사 업 비 : 600백만원 (국비 300, 도비 90, 시비 210)
- 주요사업 : 분수, 수상스키 및 무동력선 접안시설, 수변산책로 등
 - * 충주관광종합개발계획과 연계추진

□ 觀光案内 施設物 設置

- 시·군계지역 충주상징 조형물 설치
 - 사업비 : 50백만원 (시비)
 - 사업량 : 2개소 (주덕)
 - 상징물 : 충주사과 및 복숭아 조형물 설치
- 관광안내판(관광안내 표지판) 설치
 - 사업비 : 78백만원 (도비7, 시비71)
 - 사업량 : 27개소 (선권·북계1, 삼탄1, 3, 19, 36, 38번 국도변)

□ 觀光弘報 및 서비스 敎育

- 관광홍보화보 및 리후렛 제작 (6종/35,000부)
- 수안보지역 경영인 친절교육 추진 (1회/300명)
- 충주관광대명사 공모 추진 : 전국단위 공모

□ 忠州觀光綜合開發을 위한 民資誘致

- 민자유치단구성 : 충주시, (주)새한, 외국협력사(사사키, ACGI)등
- 개발예정지역 법적검토 실시 : 관련실과 실무협의회 구성
- 외국현지 유치설명회 개최 : 미국, 캐나다, 일본, 동남아시아 등
- 국내 대기업 방문 유치설명회 개최

세정과 소관

自主財源擴充

- 효율적인 세무조사로 탈루·은닉세원을 발굴
- 체납액 징수활동 적극 전개와 채권확보로 자주재원확충에 전력

□ 2000年 地方稅入 目標額

(단위 : 백만원)

구 분		2000년목표액	1999년목표액	증 감 액	증감비율
계		84,099	80,704	3,395	4.21%
지방세	소 계	55,680	52,461	3,219	6.14
	도 세	21,505	19,029	2,476	13.01
	시 세	34,175	33,432	743	2.22
세외수입	소 계	28,419	28,243	176	0.62
	경상적세외수입	16,994	15,796	1,198	7.58
	임시적세외수입	11,425	12,447	△ 1,022	△ 8.21

□ '99地方稅入 課徵現況('99.12월 말현재)

(단위 : 백만원)

구 분		부과액	징수액	결손액	미수액	징수율
계		204,896	184,184	499	20,213	90.13
지방세	소 계	79,074	62,741	457	15,876	79.92
	도 세	32,471	27,441	133	4,897	84.92
	시 세	46,603	35,300	324	10,979	76.44
세외수입	소 계	125,822	121,443	42	4,337	96.55
	경상적세외수입	18,311	18,172	0	139	99.24
	임시적세외수입	107,511	103,271	42	4,198	96.10

地方稅 滯納額 一掃

□ 地方稅 滯納額

(’99. 12월말 현재)

구 분	계	현년도	과년도	비 고
계	15,876 백만원	5,481	10,395	
도 세	4,897	1,212	3,685	
시 세	10,979	4,269	6,710	

※ ’99 채납분 징수 : 70,762건/7,048백만원

□ 지금까지 推進實績

○ 채납액 특별징수기간 운영

- 기간 : 5회(1-2월,5월,7월,9월,11-12월)
- 채납액 특별징수반 편성운영 : 1일 3개조 9명
- 자동차 번호판 영치 및 압류 공매추진

○ 지역별 책임징수제 운영

- 각실과소 담당 읍면동 채납액 징수독려
- 마을 담당자 징수 책임제 실시

○ 주요 추진내역 : 부동산, 자동차, 봉급압류 등 7,927건 8,332백만원

□ 向後 推進計劃

○ 채납액 특별징수기간 운영 : 연5회

○ 채납액 징수독려 강력 추진 : 마을담당 공무원 책임징수제

○ 강력한 채납처분 실시 : 부동산, 자동차, 봉급 압류, 관허사업 제한 등

○ 징수불가능분 결손처분 확대 : 소멸시효 완성, 경매종료, 무재산자

法人稅務調查

☐ 法人現況

- 법인체수 : 670개소(영리 629, 비영리 41)

☐ 稅務調查

- '99법인세무조사 실적

- 조사법인 : 200개법인
- 조사결과 : 89개법인 1,582백만원 추정

- 2000년 세무조사 추진계획

- 조사대상 : 200개 법인
- 조사방법

- └ 1단계 : 서면조사
- └ 2단계 : 직접조사(서면조사서 미제출법인 및 현지확인 필요법인)

- 중점추진사항
 - 취득세, 등록세, 주민세등 과세·납부사항조사(법인장부가 확인)
 - 법인의 비업무용 토지 해당여부

☐ 脫漏·隱匿稅源 防止

- 부동산 검인계약 및 건축물 사용승인 전산대사

國・公(市)有財産 交換 推進

□ 矯正施設敷地와 鷄鳴中學校 敷地 交換

○ 계 획

구 분	국유재산(계명중)	시유재산(교정시설부지)
위 치	안림동 산45-120	산척 송강 산82-2외4
면 적	22,093㎡ (6,683평)	48,322㎡(14,617평)
가 액	492,306 천원	503,488 천원
비 고	△11,182천원 차액	

○ 추진실적

- ・ '97. 7~ '98. 10 후보지 선정 및 확정
- ・ '98.11 분할 및 분묘조사(유연 35기, 무연 36기)
- ・ '98.12.15 주민 설명회 개최 (주관 : 대전지방교정청)
- ・ '99. 4.13 사유지 매입 (3필지 2,143㎡ 44,447천원)
- ・ '99. 6. 8 공유재산관리계획변경 의회 승인
※국유재산 : 대전지방교정청에서 별도 추진중
- ・ '99. 7.29 공공시설 입지 승인
- ・ '99. 9.14 교정청 방문, 국유재산 재감정 및 교환방안 협의
- ・ '99. 9.30 교환대상 국유재산 현황 측량 실시

○ 향후 추진계획

- ・ 분묘이장(이장시기는 법무부와 협의 조정) 2000. 2월
- ・ 국・공유재산 교환 및 차액 정산 2000. 4월

□ 忠州氣象觀測所와 舊 安林洞事務所 敷地 交換

○ 계 획

구 분	국유재산(충주기상관측소)	시유재산(구 안림동사무소)
위 치	용두동 318-3외 8필지	안림동 521-5외2필지
면 적	토지 : 16,913m' (5,117평) (관리환요청 8필지13,905m') 건물 : 1동 170.4 m'	토지 : 3,273m' (990평) 건물 : 1동 471.55m'
가 액	734,935 천원	503,488 천원
비 고	기상관측소 : 감정평가액 관리환대상 : 공시지가,과표	공시지가, 과세표준액

○ 현재까지 추진사항

- 국유재산(8필지/13,905m') 관리환 요청(기상관측소) '99.6→불승인
- 사유지 매입에 따른 공유재산관리계획 승인 '99. 7
- 국유재산(재경부재산) 관리환 재요청(기상관측소) '99. 12

○ 추진계획

- 국·공유재산 교환에 따른 관리계획 승인 추진 2000. 3월
- 사유지 매입 (2필지 / 2,163m') 2000. 3월
※ 소요예산액 : 4억원 (매입시기 :국유재산관리환승인후)
- 국·공유재산 교환 및 차액 정산 2000. 5월

효率的인 廳舍管理 및 施設 補完

□ 廳舍管理

- 시설규모 : 지하2층 지상 11층 연면적 43,449.72m²
- 주요관리대상 시설
 - 보일러, 냉동기등 냉난방시설
 - 비상발전기등 전기시설
 - 승강기
 - 오수정화시설
 - 대·소변기등 위생시설
- 중점 추진사항
 - 주요 관리대상 시설에 대한 철저한 정기점검으로 안전한 청사관리 유지
 - 공공요금(전기, 상하수도, 유류) 절약 추진
 - 시설물별 지속적인 유지보수로 에너지 소모량 억제
 - 지속적인 에너지 절약운동 전개

□ 施設補完

- 대 중
 - 대강당 음향시설 개선
 - 장애인 편의시설 확충
- 사업내용
 - 대 강 당 : 기존 천정에 흡음시설 추가 설치
 - 장애인 편의시설 : 광장과 현관에 점자블럭 및 음향 안내판 설치
- 사 업 비 : 96,980천원 (대강당 음향 50,000 장애인편의시설 46,980)

文化會館利用 活性化

□ 2000年 貸館計劃 - 문화예술의 창달과 예술활동 지원

○ 공연장 : 170일/280회, 전시실 : 160일/ 60회

* '99대관실적 : 314회(공연장 261회, 전시실 53회)

○ 사용료징수 목표 : 55,000천원

* '99징수 : 50,940천원(전년 동기대비 31.5%증)

⇒ 각종 홍보매체를 통한 행사홍보 추진

□ 施設物 維持管理 - 시민문화공간 제공 및 안전사고예방

○ 규 모 : 부지 6,239m², 건물 4,583m²

* 주요시설 : 공연장 1,000석(1층 714, 2층 286), 전시실 127평

○ 전기안전검사 등 시설물 안전관리를 위한 수시 및 정기 점검실시

* 8건/7,724천원

○ 음향시설 보강공사 : 34,000천원

○ 무대시설 안전진단 : 10,000천원

○ 합창단 무대 교체 : 7조/12,600천원 (목재 덧마루 ⇒ 이동식 무대)

○ 내·외벽도장공사 : 8,000천원(연면적 1,500m²)

博物館運營 活性化

□ 施設 및 保存遺物管理

○ 시설 및 보존유물현황

(단위 : m')

시 설 명	규 모		비 고
	부 지	연건평	
충 주 박 물 관	3,120	947	제1전시실 355m'
충원향토민속자료전시관	8,448	1,373	제2전시실 371㎡, 기타 221㎡ * 유물 4,255점 소장
남한강수석전시관	-	780	전시실 4, 수장고1, 기타 * 수석전시 551점
중앙(관아)공원	7,448	-	문화재 3점 (청녕헌, 제금당, 축성사적비)
사적공원 및 중앙탑	58,200	-	중앙탑(국보 제6호) 창동민가(57㎡), 화장실(39㎡)

- 유물관리 기재 구입 : 향온향습장 등 2건/9,000천원
- 소장유물 안전관리 : 수장고 방범창 시설 등 3건/11,000천원
- 공원관리 : 수목원 관리 등 3건/11,910천원
- 관람료징수 목표 : 52,000천원 (관람료 37,000 주차료 15,000)

□ 對外紹介 및 弘報

- 안내팸프렛 제작 : 4개국어판 11,000매/6,340천원
- 소장유물 D.B구축(5,845천원)

□ 中原文化 研究

- 노은면 문화유적 지표조사보고서 간행 : 500부/3,000천원
- 산척면 문화유적 지표조사 실시(5,561천원)

□ 社會教育活動 展開

- 제9회 박물관학교 개최 : 1회/80명 (초등생 40, 중등생 40)
- 특별전 개최(2000. 10~11월) : 4,300천원)
- 전통문화학교 운영 : 2회(상·하반기) 각 40명/ 8,000천원

圖書館利用 活性化

☐ 圖書擴充 - 5,520권/32,000천원

☐ 多様な 情報提供을 爲한 서비스施策 推進

- 자료정보실 운영 : 인터넷, PC통신(5대)
- 시청각실 상설 운영 : 주 2회(토, 일요일)
- 독서교실 운영 : 2회/100명(겨울, 여름방학)
- 독서관 주간(4. 12~4. 18), 독서의 달(9월)운영
- 독서회 운영 : 4개모임(주부 및 일반인)
- 문화교실 운영 : 작품전시회(2000. 12월)

☐ 移動圖書館 運營 - 관내 16개소

○ 업무전산화

- 추진기간 : 2000. 1 ~ 3. 31
- 대 상 : 운영도서 8,561권
- 소요예산 : 2,700천원

⇒ 신속한 검색 및 도서정보 제공, 이용자의 편의 도모

☐ 巡廻文庫 運營 - 연중(회당 200~ 600권)

- * 대 상 : 사회복지시설 1개소, 군부대 2개소)