

2000년 주요업무계획

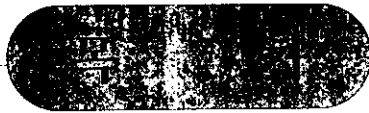

농 정 국



I. 기 본 현 황 / 3

II. '99년 농 정 성 과/ 7

III. 2000년 농 정 방 향/ 9

IV. 2000년 주요업무계획/11

1.주곡의 안정생산/12

2.농업생산 기반시설의 확충/14

3.경쟁력 있는 전문농업인 육성/15

4.과수·원예산업 경쟁력 강화/16

5.농산물 유통구조 개선/17

6.농촌소득원개발 및 생활환경 개선/18

7.축·수산업의 안정적 발전/19

8.산림의 경영화 및 공익기능 강화/20

9.농수산물 도매시장의 활성화/22

10.새롭게 추진하는 특색사업/23

I. 기 본 현 황

1. 농정일반현황

☐ 농가 및 인구

- 가 구 : 13천가구(시 전체가구의 19.0%, 충북도 농가의 13%)
- 인 구 : 42천명(시 전체가구의 19.0%, 충북도농업인의 14%)

☐ 경지 면적 : 18천ha(충주시 전체의 18%, 충북도의 13%)

- 논 8.5천ha(충북도의 12.0 %), 밭 9.5천ha(충북도의 13%)
- 호당 경지면적 : 1.37ha (충북도 1.44ha)

☐ 산림 면적 : 64천ha (충주시 전체의 12%, 충북도의 1.4%)

☐ 내수면면적 : 4.8천ha (충북도의 15.2%)

☐ 농업생산기반

- 경지정리 : 5.4천ha (경지 정리율 88 %)
- 수리시설 : 7.7천ha (수리안전답율 90 %)

☐ 가축사육

구 분	한 우	젖 소	돼 지	닭
○ 사육두수	17천두	3천두	119천두	2,564천수
○ 호당평균	6.1두	39.2두	1,293두	2,913수

☐ 주요특용작물

구 분	사 과	고 추	밤	담 배	복숭아
○ 생 산 량	30,233톤	5,603톤	743톤	2,660톤	3,880톤
○ 충북비율	53%(1위)	16%(3위)	77%(1위)	17%(2위)	19%(3위)



□ 기 구 : 4 과 11담당 · 1사업소

□ 정 원 : 71 명(본청 65 , 사업소 6)

(2000년 1월31일 현재)

구 분	계	4급	5급	6급	7급	8급	9급	기타
계	71	1	5	14	21	18	2	10
본 청	65	1	4	13	20	17	2	8
사업소	6	-	1	1	1	1	-	2

□ 기구표

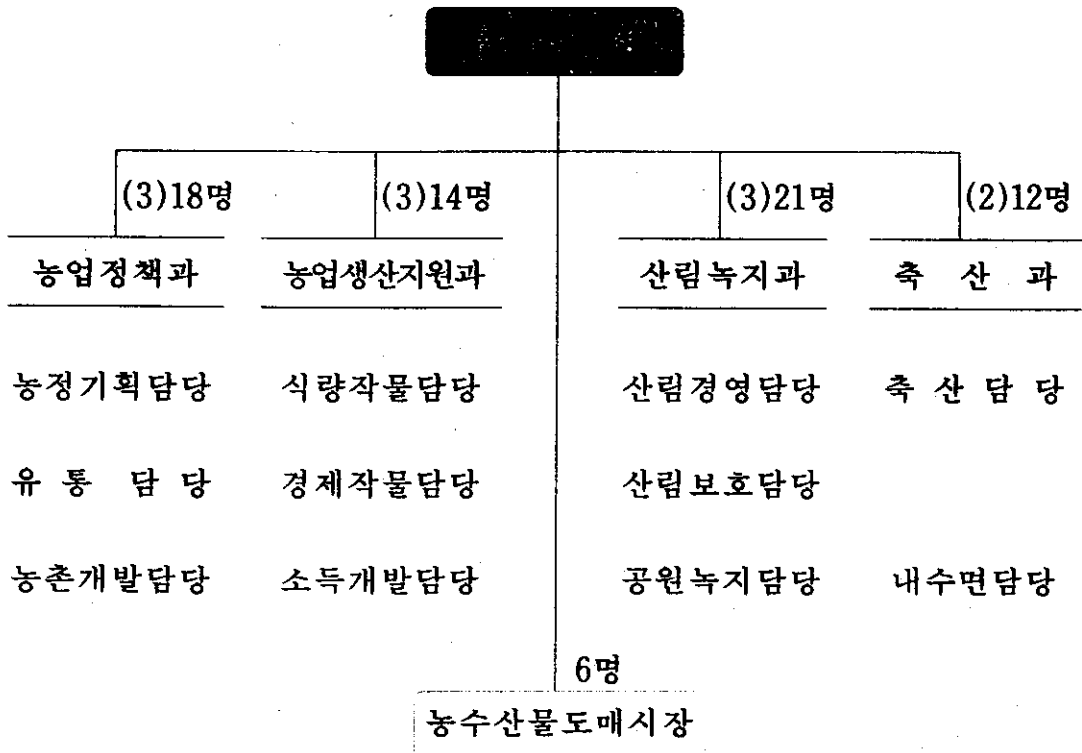

2000년 농수예산

□ 예산규모

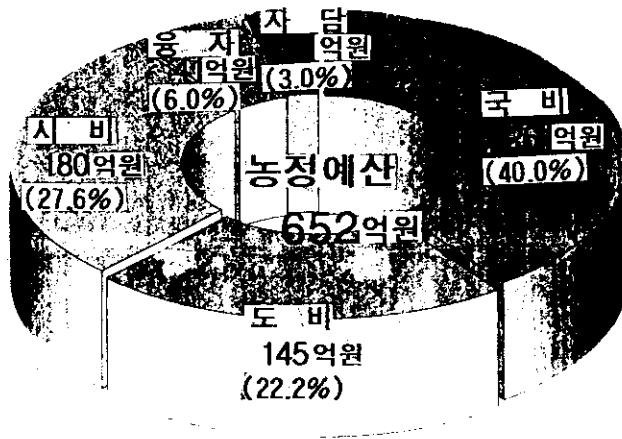

※ 2000년 예산 : 652억원 (시 일반회계 1,915억원의 34%)

□ 사업별

(단위:억원)

구분	예산액	비율 (%)	비고
계	652	100	
농정관리	512	77	농업인력육성, 농촌소득개발, 농업용수개발, 경지정리사업, 생활기반시설, 규격출하
농업생산지원	45	7	쌀 생산, 과수특작산업육성, 양곡관리
축·수산진흥	40	7	축산생산기반및유통시설확충, 내수면어업관리
산림자원개발	55	9	조림및육림, 산림병해충, 공원녹지관리

Ⅱ. '99농정성과

Ⅱ. '99농정 성과

- 풍년농사 달성으로 IMF시련극복 및 민생안정에 크게 기여
- 각종 평가에서 상사업비 4.6억원 획득등 충주시 농정위상 제고
- 충주사과 우수성 홍보로 사과농가 소득향상 기여

① 4년 연속 풍년농사 달성

- 과학영농으로 목표량 초과달성 247천석 ⇒ 282천석(35천석 증)
- 우량 농지보전, 환경농업육성, 농촌일손돕기 전개 등
⇒ 수해와 태풍, 병해충을 극복한 땀의 결실

② 각종 시책평가 석권 - 상사업비 4.6억원 획득

- 농 정 평 가 3년연속 우수시 입상 (상사업비 2억원)
- 쌀생산 대책 4년연속 우수시 입상 (상사업비 2.6억원)
⇒ 농업인구, 영농규모의 열세를 극복하고 이룩한 쾌거

③ 충주사과 우수성 홍보 및 판매활동 전개

- 「충주사과 축제」 성황리에 마쳐, 충주사과 명품화에 기여
- 「인천 나들이」행사 대대적 전개
· 사과직판장 개설(인천 남동구청,신세계백화점,청주물류센타)
- 전국 유통센타 관계자 초청 간담회 및 감사패 전달 (27명)
⇒ 충주시 농정의 역동성과 발전 잠재력 확인

Ⅲ. 2000년 농정방향

Ⅲ. 2000년 농정 방향

새천년 새충주 건설을 위한 복지농촌 실현



기본 방향

- 농 업 지역경제에 기여하는 고부가가치 산업 육성
- 농업인 새시대 충주농업을 이끌어갈 신지식 농업인 육성
- 농 촌 「삶의 질」을 추구하는 살기좋은 복지농촌 건설

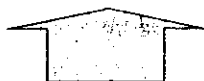

추진 방 점

1. 주곡의 안정생산

- 우량농지보전 + 생산기반시설 확충 + 기계화영농촉진

2. 지역농업의 경쟁력 강화

- 농업인력의정예화 + 과수·원예경쟁력강화 + 농촌소득원 개발

3. 농산물 유통혁신

- 산지유통체계개선 + 직거래활성화

4. 축·수산업의 안정적 발전

- 축산경영안정지원 + 축산물위생안전성강화 + 내수면어업육성

5. 산림의 자원화 촉진

- 산림자원조성및보호 + 임업경영기반확충 + 산림의 휴양화

IV 2000년 주요업무계획

1. 주곡의 안정생산

- 4년 연속 풍년농사 달성의 보람과 긍지를 살려
- 농업인과 함께 철저한 영농준비로 생산목표 달성

① 쌀생산 종합대책 추진

○추진 목표

- 벼 재배면적 : 7,757ha ('99 목표대비 117ha 증)
- 쌀 생산목표 : 257천석 ('99목표대비 10천석 증)
- 10a당 수량 : 478kg ('99 목표대비 12kg 증)
- ※ 시 자체 : 520kg('99년대비 2kg 증)

○역점추진시책

- 양질다수성 품종 확대재배 : 77% ('99 목표대비 2% 증)
- 휴경논 생산화 추진 : 29ha (신규12, 재생산화17)
- 토양 개량제 공급 : 4,733톤 (객토 46ha)
- 병충해 공동방제 : 4회 (854백만원)
- 개량물꼬 공급 : 5,000개 (40백만원)
- 개량마스크 공급 : 4,560세트 (14백만원)

② 우량농지 보전

- 우량농지관리를 통한 쌀생산 자급기반 구축
 - 농업진흥구역 : 5,563 ha (경지면적 대비 29%)
- 농지불법전용 사전예방 및 지도단속 강화

③ 기계화 영농기반 촉진

- 농기계 구입 지원 : 40대 32백만원(디바이더)
- 농기계 사후관리 : 수리용 부품 및 장비지원 등

※ 농기계 보유 현황 : 40,089대

(트랙터1,322 이앙기2,527 콤바인630 경운기등 기타35,610)

④ 농촌일손돕기 적극 추진

- 추진 기간 : 봄철 및 가을철 영농기 집중 지원
- 지원대상농가 : 노약자, 부녀자, 군입대자, 국가 보훈대상 농가 등
- 「농촌일손돕기 알선(지원)창구」와 농촌 사랑운동등 연계 추진

⑤ 깨끗한 들판 조성 시상제 실시

- 피·잡초 없는 깨끗한 들판 조성 기관 평가
 - 깨끗하고 풍요로운 가을 들녘을 조성
 - 평가대상 : 20개 읍·면·동 (13개 읍·면과 7개 농촌동 지역)
 - 시상금 : 3백만원(우수 5개 읍·면·동 선발 시상)

.....
풍년농사 달성과 농가 소득증대 기여
.....

- 생산성 향상을 위한 기계화 영농기반 구축
- 안정적 농업용수 공급으로 전천후 농업 실현

1 경지정리 및 밭기반 정비사업

- 일반 경지정리 사업 : 6지구 190ha 4,802백만원
 - 봄 마무리 : 3지구 82ha, 가을착수 : 3지구 108ha
- 대구획 경지정리 사업 : 2지구 215ha 5,332백만원
 - 가을 착수 : 2지구 215ha
- 밭 기반 정비 사업 : 3지구 88ha 2,391백만원
 - 봄 마무리 : 1지구 28ha, 가을착수 : 2지구 60ha

2 농업용수 개발 및 보강

- 중규모 용수개발 : 1지구 235ha 21,248백만원
 - 충주시 산척면 송강지구
- 지하수(암반관정)개발 : 13지구 39ha 520백만원
- 농업용수 수질관리로 안전영농 및 농업환경 개선
 - 수질 측정망 운영 10개소, 저수지주변 청소 강화 80개소

3 기계화경작로 확·포장 사업

- 총 대상 : 74지구 142km (2010년까지 완료)
 - '99년까지 실적 : 24지구 63km
 - 2000년 사업 계획 : 2지구 5.3km
 - 일 반 구 역 : 1지구 1.8km 187백만원
 - 농업기반공사구역 : 1지구 3.5km 364백만원
- ※ 2000지원 기준:km당 104백만원(국비:80%,도비:10%,시비:10%)

편리하고 완벽한 영농기반 조성

- 농산물 개방체제를 극복할 21C농업전문가 양성
- 신지식 농업인으로의 차세대 농업인재 발굴 및 양성

① 농업전문경영인 양성

- 후계 농업인 육성 : 33명 9억원
 - 농업에 종사할 의욕있는 청·장년을 대상으로 발굴 육성
 - 재촌 농업인에 대한 경영개선 지원
 - 농업계 학교 졸업자에게 창업자금 지원
- 농업인 정보화 교육 : 1회 100명
 - 컴퓨터 보유농가를 대상으로 실기 활용 교육
- 농업경영인 육성 : 1,249명
 - 영농교육, 농업생산활동 등에 참여 유도
 - 조직의 활성화 유도
 - 수련 및 단합대회 개최(1회 12백만원)
 - 농업인 전국대회 참석 (1회 12백만원)
 - 통합농업인 체육대회 개최(7개단체 20백만원)

② 차세대 농업인력 양성

- 농업인자녀 학자금 지원 : 660명 4억원
 - 학자금 지원을 통한 농가부담 경감
- 귀농 인력 지원 : 5명 1억원
 - 귀농가의 성공적인 영농 정착 지원

21C지역농업을 선도할 신지식농업인 양성

4. 과수·원예산업 경쟁력 강화

- 지역여건에 맞는 품목을 선정, 신기술 접목으로 생산성 증대
- 저비용·고품질 상품생산 및 유통 효율화로 경쟁력 제고

① 지역특화작목 육성

- 육성 품목 : 사과, 복숭아, 밤
- 사 업 비 : 395백만원 (도비59, 시비59, 용자198, 자담79)
- 사업내용
 - 왜성밀식 : 7.7ha, 신규 개원 : 9.6ha
 - 품종갱신 : 5.0ha, 저온저장고 : 2동

② 과실 품질향상

- 대상사업 : 4개 사업
 - 이중봉지 지원 : 25,348천매 은박비닐 : 3,000롤
 - 복숭아 지주목 : 36,880개 복숭아음성선별기 : 60대
- 사 업 비 : 881백만원 (시비208 자담673)

③ 시설·원예유통 생산사업

- 대상사업 : 2개사업 (비가림하우스 1.3ha, 고추세척기 15대)
- 사 업 비 : 162백만원 (시비78백만원, 자담84백만원)

고품질 생산으로 부가가치 제고

- 고품질 농산물의 생산유통 체계의 획기적인 개선
- 도시와 농촌과의 연대강화를 위한 시책 지속 개발

① 농산물 직거래 활성화

- 농산물 직거래 목표 : 251억원
- 정기 직거래 장터 운영 내실화 : 농산물직판장 (8개소)
- 자매결연 확대 및 수요처 직거래 활성화
 - 서울시등 대도시 50개 기관과 자매결연 추진
- 대도시 직거래 이벤트 행사 개최 : 4회
 - 청풍명월 내고향 큰장터(서울,청주), 충주사와 순환나들이 행사 등

② 농산물 산지 유통시설 확충

- 농산물 산지유통센터 건설 : 1개소(수안보 '물안보영농조합' 법인)

③ 물류표준화 및 도매시장 확장

- 농산물 물류표준화 사업 : 9개소(파렛트, 지게차 구입등)
- 농산물 포장재 규격출하 사업 : 4백만매(엽,근채류 우선지원)
- 농수산물 도매시장 확장 마무리 : 65억원 (국38억, 도6억, 시 21억:농안기금)

④ 농산물 규격출하 사업 지원

- 사업량 : 1,968천매
- 사업비 : 14억원 국비:4억원(30%), 자담:10억원(70%)
- 사업내용 : 규격출하를 위한 포장자재비 지원
- 대상품목 : 사과외 17종

경쟁력을 갖춘 독특한 지역작목의 세계명품화

0 농촌수원 개발 및 생활환경개선

- 농촌의 부존자원을 활용하는 다양한 소득원 창출
- 농촌의 쾌적한 정주여건 조성 및 지역개발 촉진

1 다양한 농촌소득원 개발

- 시유림내 과원 조성
 - 사업비 : 210백만원 (전액 자담)
 - 조성면적 : 13.6ha (10농가)
 - 조성장소 : 가금 루암리 산 15번지(5필지)
 - 왜성밀식재배 (M9식재 : 23,100주)
- 농어촌 소득개발 기금 지원 : 5억원 (충북도 기금)

2 쾌적한 농촌생활여건 개선

- 정주권 개발 : 2개면(이류,가금) 4개소 23.9억원
 - 농로 확·포장 사업 : 4.1km
- 오지종합개발 : 1개면(소태) 2개소 12.8억원
 - 도로 확·포장사업 : 2.5km
- 농촌·농업 용수개발 사업 : 4공 7억원
 - 농촌지역의 자연부락에 암반관정을 개발 다목적 용수공급

농업인의 삶의 질 향상과 편익 증진

7. 축·수산업의 안정적 발전

- 축·수산 농가의 경영안정 및 친환경적 사업장 조성
- 앞서 가는 신기술 보급확대로 농가 소득 증대
- 고품질 축산물 생산과 안정적인 축산기반 구축

1. 친환경 축산 경영안정 지원

- 축산분뇨처리시설사업 : 10개소 200백만원(국비30%,용자70%)
- 전원형시범목장조성사업: 5개소 25백만원(시비50%,자담50%)

2. 고품질 안전 축산물 생산

- 가축방역사업 : 7,248천두(수,군) 119백만원(국비70%,자담30%)
- 축산물유통시설 : 4개소 800백만원(용자70%, 자담30%)

3. 안정적인 축산기반 구축

- 송아지 생산안정제사업 : 7,900두 1,580백만원(국비90%,지방비5%,자담5%)
- 조사료생산기반 확충사업 : 466호 317백만원
 - 사료작물 재배 : 259ha • 벧짚암모니아 : 1,193기
 - 기성초지 보완 : 4.8ha • 조사료 장비 : 4대
- 유흥지 사료작물포 개발지원사업 : 5ha 5백만원(시비)

4. 전국제일의 내수면 어업 육성

- 어업 인력 육성 : 2명, 80백만원(용자)
- 내수면자원 조성 : 6개소, 26백만원(도비45%,시비45%,자담10%)
 - 인공 산란장 : 3,000m • 치어 매입 : 200천미

축·수산업의 규모화,전업화 촉진

3. 산림자원 조성과 관리 및 공익기능 강화

- 경제수종 조림확대로 산림자원화와 임업경영기반 구축
- 산림휴양시설 확충으로 공익기능 증대 및 삶의질 향상
- 공원녹지시설의 철저한 관리로 쾌적한 도시환경 조성

1] 산림자원 조성

- 조림사업 : 197ha 489천본
 - 경제적, 환경적 가치가 높은 경제수종으로 식재
- 육림사업 : 4개사업, 2,114ha
 - 현지 기술지도 강화로 생태적, 기술적인 육림작업 실행
- 「새천년 손자숲」 조성 : 147ha, 54천본
 - 나무심기 : 22ha, · 나무가꾸기 : 125ha

2] 산림자원 보호

- 산불발생요인 근원적 차단을 위한 지역별 책임예방 체제 구축
- 진화 전문인력 및 장비 확충으로 산불진화의 효율성 제고
 - 산불감시원 확보 : 62명 · 진화장비 확충 : 11종 134점
- 산림병해충 방제
 - 솔잎혹파리 : 수간주사 및 임내정리(1,000ha)
 - 일반 해충 : 710ha
- 산림사고예방 단속활동 강화로 산림피해 최소화
- 보호수 관리철저 : 104개소, 276본

③ 임업경영기반 구축

- 환경 친화적 임도시설 : 신설3km, 보수3km, 구조개량5km
- 표고재배사 현대화시설비 지원 : 4개소 5,520㎡
- 밤나무 재배지 작업로 시설 : 3개소 12km

④ 산림휴양시설 유지관리

- 산촌 종합 개발 : 1개마을 (사전설계)
- 자연휴양림 관리 : 2개소
- 마을상징나무심기 : 2개마을 (마을당 5백만원 지원)
- 국토공원화 사업추진 : 3개소
 - 도로변 소공원, 생활공간 녹화 등

⑤ 녹지관리

- 꽃묘 생산 및 꽃길 조성 : 60만본
- 우리 꽃길(자생식물) 조성 : 3개소 1km
- 가로수 보식 및 관리(순자르기, 전지) : 5,150본
- 조경수전지 및 수목원 관리 : 5개소 12,700본

⑥ 도시공원 관리

- 도시공원 토지매입 (대가미, 교현, 예성) : 40,606㎡
- 대가미 공원 지상물 보상 : 6동
- 공원내 화장실 신축 및 보수 : 3동 (신축1, 보수2개소)

국토의 효율화 · 산림의 자원화 촉진

9. 농수산물도매시장의 활성화

- 다양하고 복잡한 농수산물 유통구조 체계를 합리화하여
- 생산자와 구매자가 화합으로 운영하는 시장의 활성화를 꾀하고자 함

1] 쾌적한 도매시장 환경 조성

- 도매시장 환경위원회 구성 운영 : 하반기중 7명내외
- 쓰레기 중간처리시설 설치 : 파쇄압축탈수식 및 사료·퇴비화 추진

2] 종합 정보망(ISDN)구축

- 도매시장의 효율,경쟁력 업그레이드 및 개별정보시스템 통합
 - 전화, PC, FAX, ARS시스템등 통합서비스 운영
- 사업비 : 10백만원
- 농수산물 경락가격, 물가동향예측등 다양한 농수산물 정보 제공

3] 출하상품의 등급표준화 사업 정착

- 등급표준화 검사반 운영 : 불량 출하품 검사
- 등급표준화 분쟁조정반 : 불량출하품의 판정 및 가격 조정
- 등급표준화 심의위원회 : 사업소,법인,중도매인,농산물품질원으로 구성
 - ※ 가급적 자체 자율검사 실시 유도 ⇒ 신뢰성 및 공정거래 정착

공정한 상거래와 투명한 유통거래 질서확립

10. 새롭게 추진하는 특색사업

새로운 농정시책으로 새천년 농업분야의 원년을 이루겠다는 계획과 한차원 높은 농촌건설을 이룩하고자 하는데 있음

① 사과축제와 복숭아축제 행사

- 수도권 및 전국의 도매시장과 관광객을 초청하여 충주사과 뿐만아니라, 충주복숭아의 직판행사와 우수성을 과시

② 도열병 초기 긴급방제 시스템 운영

- 농번기 이전 트리졸수화제를 사전에 방제하여 도열병 초기박멸
 - 사업비 : 17백만원 (시비)
 - 사업량 : 550ha (5,500봉 /50g)

③ 조수피해 과실 방조망 설치

- 과원내 그물망(방조망)을 설치하여 조수로부터 과실피해를 최소화 하고 고품질의 과실생산으로 농가소득 증대
 - 사업량 : 50ha (과원 면적의 3%)
 - 사업비 : 110백만원 (시비44, 자담66)

④ 앞서가는 축산 신기술 보급지원

- 한우수정란이식 장비지원 : 충주 가축인공 수정사협회(7백만원)
- 젖소등록 및 능력검정사업 : 1,000두 (31백만원)



지난해 우리 농업은

4년 연속 풍년농사 달성으로
민생안정에 크게 기여한 효자산업



2000년도 우리의 농업은

지식기반사회에서 승리하는
“새천년 농업원년”으로 힘차게 출발



그동안 쌓아온 농정성과를 토대로

지식·정보·기술이 집약된 소득높은 농 업
생명산업의 역군으로서 긍지높은 농업인
자연과문명이 조화된 격조높은 농 촌

나아가서 가장 살기좋은
새충주 건설!