

1995. 2. 15
議會業務報告

'95 主要業務推進計劃

企 劃 室

報 告 順 序

☐ 一 般 現 況

☐ '95 主要業務推進計劃

☐ 特 殊 施 策

一 般 現 況

□ 機 構 (3 담당관 11 계)

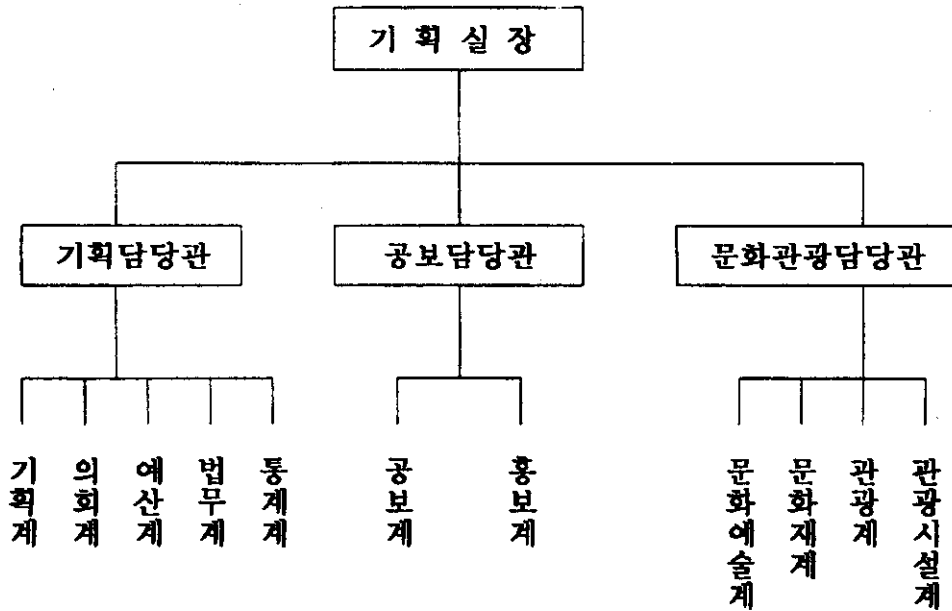

□ 現 員

정/현

| 직 급 구 분 | 계 | 4 급 | 5 급 | 6 급 | 7 급 | 8 급 | 9 급 | 기능 | 연구사 |
|--------------|-------|-----|-----|-------|------|-----|-----|------|-----|
| 계 | 44/45 | 1/1 | 3/3 | 12/12 | 12/8 | 6/9 | 1/0 | 8/11 | 1/1 |
| 기획담당관 | 18/18 | 1/1 | 1/1 | 6/6 | 6/4 | 2/3 | - | 2/3 | - |
| 공보담당관 | 10/11 | - | 1/1 | 2/2 | 2/2 | 2/2 | - | 3/4 | - |
| 문화 관광 담당관 | 16/16 | - | 1/1 | 4/4 | 4/2 | 2/4 | 1/0 | 3/4 | 1/1 |

□ 弘報媒體 現況

- 방 송 사 (2) : KBS 충주방송국, 충주문화방송 (주)
- 일간신문 (14) : 서울신문 충주지사 외 13 개사
- 주간신문 (2) : 충주신문사, 예성신문사
- 유선방송업체 (7) : 충주유선방송 외 6 개사

□ 文化・觀光業務 現況

◦ 지정문화재

| 계 | 국보 | 보물 | 사적 | 중민자 요속료 | 도유형 문화재 | 도무형 문화재 | 도 기념물 | 도민속 자 료 | 문화재 자 료 |
|----|----|----|----|------------|------------|------------|----------|------------|------------|
| 43 | 3 | 8 | 2 | 1 | 17 | 2 | 8 | 1 | 1 |

◦ 유관기관・단체

| 단 체 명 | 소 재 지 | 대 표 | 회 원 수 |
|-----------------|---------------|-------|-------|
| 예총 충주 지부 | 성내동 191-1번지 | 이 윤 진 | 576 |
| 충 주 문 화 원 | 칠금동 산1번지 | 장 수 봉 | 52 |
| 중 원 문 화 원 | 가금면 탑평리 47-5 | 조 일 환 | 75 |
| 충 주 향 교 | 교현1동 196-4번지 | 이 원 배 | 48 |
| 한국전통택견회 | 성내동 181 | 이 규 학 | 19 |
| 가야금 연주단 | 성내동 154-1번지 | 윤 일 로 | 32 |
| 수 안 보 관 광 협 의 회 | 상모면 온천 235-48 | 김 대 식 | 300 |

◦ 극장, 출판사 현황

| 계 | 극 장 | | | 음 반 비디오 | 출 판 사 · 인 쇄 업 | | |
|-----|-----|---|---|------------|---------------|-----|-----|
| | 소 계 | 대 | 소 | | 소 계 | 출판사 | 인쇄소 |
| 277 | 5 | 2 | 3 | 232 | 40 | 3 | 37 |

◦ 교회 및 사찰현황

- 교회 : 301 개소 (천주교 17, 기독교 284)
- 사찰 : 81 개소 (일반 73, 전통 8)

※ 전통사찰 현황

| 사 찰 명 | 종 파 | 소 재 지 | 주 지 |
|-------|-------|-------------|-------|
| 창 용 사 | 조 계 종 | 직동 산336번지 | 박 승 호 |
| 대 원 사 | ' | 지현동 587-2번지 | 오 세 환 |
| 단 호 사 | 태 고 종 | 단월동 455번지 | 김 우 분 |
| 정 심 사 | ' | 단월동 산51번지 | 조 용 길 |
| 청 룡 사 | 법 화 종 | 소태 오량 산33 | 최 수 영 |
| 백 운 암 | 조 계 종 | 엄정 괴동 333 | 박 현 규 |
| 신 흥 사 | 법 화 종 | 엄정 신만 산3 | 이 각 규 |
| 장 연 사 | 태 고 종 | 가금 장천 산6 | 허 정 환 |

◦ 관광사업체 현황

(단위 : 개소/객실수)

| 계 | 여 행 알 선 업 | | | | 관 광 숙 박 업 | | |
|---------------|-----------|-----|-----|-----|---------------|-----------|-----------|
| | 소 계 | 국 외 | 국 내 | 영업소 | 소 계 | 호 텔 | 콘 도 |
| 26 /1, 026 | 15 | 2 | 8 | 5 | 11 /1, 026 | 8 /585 | 3 /441 |

'95 主 要 業 務 計 劃

合理的인 豫算編成・運用

재정규모 1,602 억원

계획재정・경영재정・책임재정

□ 一般會計 : 1,202억원 ('94 對比 15% 감)

| 세 | 입 | 세 | 출 |
|---------|-----------|---------|-----------|
| ○ 자체수입 | 420 (35%) | ○ 의 회 비 | 11 (1%) |
| · 지 방 세 | 275 | ○ 일반행정비 | 436 (36%) |
| · 세외 수입 | 145 | ○ 사회복지비 | 174 (14%) |
| ○ 의존수입 | 782 (65%) | ○ 산업경제비 | 199 (17%) |
| · 지방교부세 | 463 | ○ 지역개발비 | 290 (24%) |
| · 보 조 금 | 260 | ○ 문화체육비 | 64 (5%) |
| · 양 여 금 | 57 | ○ 지원및기타 | 28 (3%) |
| · 지정 자원 | 2 | | |
| * 재정자립도 | 35% | 투 자 비 | 52% |

□ 特別會計 : 400억원

| 상 수 도 | 공영개발 | 하 수 도 | 주 택 | 농 공 | 기 타 |
|-------|------|-------|-----|-----|-----|
| 119 | 149 | 8 | 11 | 62 | 51 |

주요추진계획

□ 豫算編成

- '95 제1회 추경예산 : 95. 1. 16 ~ 2.
 - 통합에 따른 인건비, 경상비 등 조정
- '95 제2회 추경예산 : 95. 4월경
 - 순세계 잉여금 발생에 따른 주요투자사업 편성

□ 豫算節減 運用

- 편성시 절감 : 에너지 관련경비 4개 비목 1.5%
- 중점절감 편성대상 비목 : 일반운영비, 여비, 업무추진비, 특수활동비

□ 地方債 發行計劃 樹立 (95.7월중)

- 공공 및 주민복지 향상에 기여하는 사업
- 사업수입으로 원리금 상환이 가능한 사업

□ '95中期地方財政計劃 修正 (95~99)

- 투자지표 설정, 재정전망, 투자계획 수립

□ '95地方交付稅 算定資料 作成 (95. 8월중)

- 기준재정수요액 산정 27 개 항목

□ 地方讓與金 算定資料 作成 (95.7월중)

- 도로정비사업, 농어촌지역개발사업, 수질오염방지사업, 청소년육성사업 등

市政業務 綜合企劃調整

□ '95主要業務計劃 樹立

- 주요내용 : 일반현황, 95주요업무계획, 지역현안사업 등

※ 시정현황 수집 제작활용 : 95. 2월 300 부

□ 主要業務 細部實踐計劃 樹立

- 작성기간 : 95. 2월

- 주요내용 : 95업무계획 실천을 위한 세부추진계획

※ 주요건설공사추진상황 및 문제점대책보고회 개최 : 6월 이후 월1회

□ 主要業務施行計劃 樹立

- 작성기간 : 95. 2월, 추정승인시

- 작성내용 : 지정역점시책 및 건설공사 분기별 시행 및 자금집행계획

- 활용방안 : 매분기 철저한 심사분석으로 사업추진 촉구 및 정책환류

□ '94市政年鑑 發刊 (300부)

- 95. 2 ~ 95. 6 (총설, 부문별 실적, 기타 등)

□ 主要事業 投資審查 實施 (95. 4 ~ 95. 6)

- 단위사업비 10억원 이상 신규사업

□ 行政資料室 運營 內實化

- 통합전 충주시 행정자료 수집·이관

- 자료실 이용 홍보강화 : 각 읍면동 직원 이용확대

公約 및 指示事項의 實踐

□ 大統領 公約事業

○ 철금지구 국민관광단지 조성

- 사업규모 : 철금동 509 - 95 번지 일원 52 천평 (124,653백만원)
- 추진상황 : '89 ~ '94 공공투자사업추진 (3,786 백만원)
'94. 5 대명레저산업과 개발협약 체결

['95 계획]

- 공공부분 : 도로포장 L = 524m - 4억원
- 민자부분 : 조성계획 변경승인 완료, 공사착공 - 15억원

○ 중원문화권 개발

- 사업규모 : 중앙탑주변개발 100천평, 미륵사지 정비 94천평 (5,384백만원)
- 추진상황
 - 중앙탑 주변 : 사적공원조성, 호안석축공사 등 (3,288백만원)
 - 미륵사지 주변 : 도요지 발굴 및 돌다리 설치 등 (293백만원)

· ['95계획]

- 중앙탑 주변 : 조경 26,400㎡, 사적공원 정비- 700 백만원
및 보호철책, 배수로 정비
- 미륵사지 정비 : 토지매입, 소하천 정비 등 571 백만원

□ 各種 指示事項 推進

중점관리대상 50건

| | | | |
|-------|------|--------|-------|
| 대통령 3 | 장관 6 | 도지사 17 | 시장 24 |
|-------|------|--------|-------|

- 신속한 전파 및 효율적 실천방안 수립 추진
- 지시사항 관리대장 비치 - 수시점검 및 보고회 개최 (분기별 1회)

議會와의協助體制維持

- 의회의 권한과 기능을 최대한 존중하는 풍토속에
동반자적 관계를 유지하고
- 주민과 의회와 행정의 함께하는 활력있는 시정전개

□ 議案管理 徹底

- 조례(안) 등 사전심사 철저 및 적기제출
- 의결의안 및 의결사항 사후관리 철저

□ 議政活動 協助支援 強化

- 의회요구자료의 신속, 정확, 성실한 제출
- 특별위원회 활동 및 의정보고회 적극지원

□ 議員懇談會를 利用한 主要業務 事前協議

- 사업계획 수립때 부터 의회 및 주민의견 청취
- 의회에서 수렴한 민의를 시책에 최대한 반영

□ 各種 質問 및 建議事項의 積極的인 管理

- 건의사항 처리대장 비치 : 사안별 추적관리
- 분명한 답변 : 향후처리계획, 추진방법 등

國際交流機能強化

- 자매결연 체결 (2개국 2도시)
 - 일본 가나가와현 유가와라 (湯河原) 町
 - 대만 대중시 (교류 유보중)
- 우호협력 도시 (일본국 2도시)
 - 일본 야마가타현 요네자와시
 - 지가현 쿠사스시

□ 姉妹結緣都市間 交流 活性化

- 행정 및 문화분야 상호교류 확대
- 자매결연도시 방문 : 8월경
 - ※ 대만 대중시와는 외교관계 여건변화에 따라 교류재개

□ 友好協力 都市와의 交流擴大

- 지방행정 및 인적교류 확대
- 자매결연 추진 검토

□ 其他 交流國家의 多邊化 推進

- 러시아, 중국 등 기타 도시와의 교류검토 추진
 - ※ 해당 국가 및 도시관련 자료수집, 분석 실시

□ 市政經營化로 地方行政 世界化 基盤造成

- 품질관리 분임활동 강화(실국소장 책임하 자율적 탄력운영)
 - 품질관리 분임활동 발표회 : 분기별 1회
 - 품질관리 경진대회 : 연말 1회

法務行政 管理

☐ 法制事務管理

- 통합자치법규집 발간배포 (95. 3월 - 200질)
- 법규집 관리 : 235 질 (법령집 35, 시 자치법규집 200 질)

☐ 積極的인 訴訟管理

- 소송현황 : 16 건 (국가 4, 행정 8, 민사 4)
- 소송사건 사전예방 - 중요문서심사제 확행
- ※ 고문변호사 위촉 (임영기 변호사)

☐ 法律救助 奉仕活動 推進

- 무료법률상담제 운영 (매주 첫째, 셋째주 월요일)
- 관내 5명의 변호사 윤번제 참여 (상담실적 : 매회당 15건)
- 「자치시민」 월간지 발간 (매월 1 일, 1,000 부)

正確한 統計管理

☐ 事業體 基礎統計調査 (95. 2. 15~3. 11)

- 농림, 어업, 광업, 제조업 등 9종목 (매출액 등 10항목)

☐ 鑛工業 統計調査 (95. 3~4)

- 5인 이상의 사업체의 구조분포 및 생산활동

☐ 人口住宅 總調査 (95. 11. 1~11. 30)

☐ 農漁業 總調査 (95. 2. 15~3. 11)

☐ 統計年報 및 行政地圖 發刊 (12월, 9월)

市民과 함께하는 市政弘報

□ 國・道・市政 弘報 內實運營

- 행정광고 및 행정홍보 : 33회 운영
- 신속・정확한 주민계도지 구입 배부 : 6 종 5,325 부
- MBC라디오 스파트 방송 및 유선방송 실시 : 수시
- 흥미있는 반상회보 발간 : 월 45,000부
- 시보발간 : 매월 2회(5, 20일) 80부 발간 읍면동까지 배부

□ 言論人과의 對話擴大

- 실・국장급 이상 간부공무원과의 대화 : 수시
- 실과소장과의 대화 : 월 2~3 회, 홍보자료준비 기자단 설명
- 체육대회 및 등산대회 개최 : 연 2 회

□ 其他 弘報行政

- 행정방송망 구축
 - ・ 설치대상 : 면사무소 및 일부 사업소
 - ・ 사업기간 : 95.2월중 설계용역후 공사집행 (70,448천원)
- 연설문집 발간 : '95하반기, 연설문 수록발간 (800천원)
- 공무원 교양지 구독
 - ・ 대 상 : 자유공론, 극동문제, 월간연합 등 7 종
 - ・ 구독부수 : 월 218 부 읍면동 까지 배부

文化祭・文化院 一元化 推進

□ 文化祭 行事

- ・ 우특문화제 : 한국예총 충주시지부 주관 (25 회 개최)
- ・ 중원문화제 : 중원문화원 주관 (3 회 개최)

문 제 점

- 주관단체 이원화, 상호 행사 주관 필요성 주장
 - 양대 행사 비교시 독창성 보다는 유사성 많음
 - 이원화 추진시 통합 분위기 및 지역안정 저해, 사업비 2중 투자
- ※ 통합에 따른 문화제 일원화 원칙은 동의하나 명칭이 문제점

통합추진방안

- '95. 2 양대 행사 비교분석(장단점, 특이성 등)
- '95. 2 ~ 3 자문(문화계인사・단체・의회의원)
- '95. 5 문화제명칭 결정
- '95. 10 행사개최 (소요예산 50 백만원)

□ 文化院統合

- 충주문화원 : 칠금동 산 1, 원장 장수봉, 임직원 52명
- 중원문화원 : 가금면 탑평 47-5, 원장 조일환, 임직원 50명

추진 상황

- 95. 1. 26 통합추진위원회 구성 및 통합방안 협의
- 95. 2. 2 문화원 자율통합 조정
- 95. 2. 3 통합문화원 임원회 구성
- 95. 2. 6 통합문화원장 선거(동수부결)

향후추진계획

- '95. 2 문화원 통합유도
 - 통합문화원 임원회 확대 구성(외부 지도층 인사 영입)
 - 원장, 부원장, 감사 선출

地方文化藝術振興

□ 「市立伽倻琴演奏團」活性化 (104, 194 천원)

- 창 단 : 1987. 8. 26
- 연 주 단 : 33명 (지휘자 1, 상임 2, 비상임 30)
- 악 기 : 가야금 외 16종

- 정기 연주회 개최 : 년 5회
- 비상임단원 연습실시 : 월 20시간 이상
- 가야금 무료강습 : 일반시민, 학생 (년중)

□ 第4回「忠州市文化賞」施賞

- 시상부문 : 6개부분 (학술, 예술, 언론, 출판, 체육, 지역개발)
- 추진기간 : '95. 6 - 10월
- 사 업 비 : 8,640천원
- 시 상 : '95. 10 문화제 개막식시

□ 택전전수관 및 우륵당 建立

- 위 치 : 충주시 호암동 호암공원내 부지
 - 택전전수관 : 부지 3,000평 건평 291평 (지하1, 지상 1)
 - 우 륵 당 : 부지 1,000평 건평 415평 (한옥 1동 2층)
- 사 업 비 : 2,460 백만원 (택전 1,500 우륵 960)
- 사업기간 : '94. 1 - '95. 12

추진실적

- 기본설계용역 집행
- 지방건설심의위원회 설계심의완료 (조건부 의결, 일부보완)
- 실시설계 검토완료

문 제 점

- 토지보상 지난, 조기착공 지연 예상
- 설계 결과, 건축 공사비 과다로 예산부족 (1,845백만원)

향후계획

- 토지 보상 추진 및 토지수용
- '95. 5월 착공계획

□ 圖書館 新築推進

- 위 치 : 청소년수련원 건물내
- 규 모 : 건평 300평 열람석 250석
- 사 업 비 : 700백만원 (국비 300 도비 200 시비 200)
- 사업기간 : '95. 1. ~ 12

◦ 추진방향

- 청소년수련원내 2층에 도서관 시설
- 시민 사회교육과 정보 교환 및 청소년 인격 수련장 역할

◦ 세부 추진계획(청소년수련원과 병행추진)

- '95. 3 설계내역 검토조정 및 토지수용제결심의(도)
- '95. 4 입찰공고 의뢰(회계과)
- '95. 5 입찰 및 착공

文化財整備

- 신조들의 숨결이 서린 문화재를 원형대로 정비 보존
- 후손에게 역사의 산교육장으로 활용

□ '95 整備事業 ————— 10건 1,182 백만원

(단위 : 백만원)

| 사 업 명 | 사 업 량 | 사업비 |
|-----------------|--------------------|-----|
| 충주산성 보수 | 축성 25m, 보수설계용역 | 107 |
| 중원 미륵리사지 정비 | 토지매입, 소하천정비 L=100m | 271 |
| 중원사적공원 조성공사 | 발굴지 정비 조경 26,400㎡ | 300 |
| 중원 미륵리 도요지정비 | 토지매입 3,300㎡ | 300 |
| 최함월 고택 보수(살미) | 대문채, 지붕보수 49㎡ | 30 |
| 억정사 대지국사비(엄정) | 진입로포장 120m | 25 |
| 승선사지 지표조사(신니) | 1식 | 35 |
| 단군전 정비 (주덕) | 재실 1동, 신축설계용역 | 31 |
| 주정산봉수대 발굴정비(상모) | 1식 | 83 |

□ '94 移越事業 ————— 2건 141 백만원

(단위 : 백만원)

| 사 업 명 | 사 업 량 | 사업비 |
|--------------|-----------|-----|
| 창동민가 이전 복원공사 | 한식 목조 54㎡ | 61 |
| 단군전 정비공사 | 한식목조 33㎡ | 80 |

觀光活性化推進

- 풍부한 관광자원 발굴·활용, 스쳐가는 관광을 묵어가는 관광화
- 다양한 관광홍보와 친절안내로 관광객 편의 및 통합시 면모 일신

□ 觀光案内 및 弘報 ————— 65 백만원

- 관광안내소 건립 (수안보) 30 '
- ※ '95. 3월 완공 예정, 안내원 2명 배치
- 관광안내 책자 제작 (2,000부) 10 '
- 관광안내판 정비 (충주역앞) 15 '
- 관광안내 이정표 설치 (5개소) 10 '

□ 觀光案内要員化 教育

- 관광종사자 (21개 업체) 4회 95명
- 택시종사자 (10개 업체) 1회 839명

□ 觀光地 및 事業體 指導點檢

- 관광지 4회 6개소
 - 탄금대, 충렬사, 충주댐, 수안보, 미륵리, 중앙탑
- 관광사업체 4회 21업체
 - 관광호텔 8, 콘도 3, 여행사 10

南漢江觀光團地造成

- 충주호 주변의 탄금대와 중원 사적공원 연계 개발
- 역사와 문화가 어우러진 관광단지 조성, 전국 제일 관광명소 육성

□ 事業概要

- 위 치 : 탄금대, 가금면, 금가면 남한강 일원
- 규 모 : 200만평
- 사업기간 : 1995 - 2001

□ '95推進計劃———— 기본계획안 작성 및 용역 발주

- 사 업 비 : 100 백만원
 - 기 간 : '95. 3 ~ 10월
 - 조성계획 구상
 - 탄 금 대 : 문화체육공원, 특산품 판매장, 향토음식점
 - 칠금국민관광지 : 숙박, 운동오락시설, 선착장
 - 용 섬 : 위락시설, 사장교 설치
 - 중원사적공원 : 역사 문화탐방 시설
 - 장미산성 : 역사 문화탐방 시설, 등산로
 - 전 구 역 : 강변 자전거 전용도로 조성
 - 조성방법
 - 기 반 시 설 : 충 주 시
 - 일 반 시 설 : 민자유치
- ※ 충주시 도시계획에 포함하여 조성추진

南漢江壽石展示館建立

- 전국 제일의 야외 수석전시관 조성
- 주변의 문화사적과 어우러진 관광명소화

□ 事業概要

- 위 치 : 가금면 탑평리 중원사적공원내
- 규 모 : 전시관 237평, 야외수석공원 10,000평
- 사업기간 : '94 - '95. 5. 30
- 사 업 비 : 700백만원 (도비 300)

□ 推進實績

- 수석수집 운동 전개 및 홍보 (179점 확보)
- 수석수집추진협의회 구성 운영
- 수석전시관 설계완료 및 공사추진 (40%)

□ 推進計劃

- 지속적인 수석 수집활동 전개 (양질의 수석 확보)
- '95. 7월말 수석전시관 건립 완공
- '95. 9월중 수석전시관 개관

실버타운進入路開設

실버타운건설 개요

- 위 치 : 상모면 온천리 관동마을 주변
- 규 모 : 30,000평
- 사업기간 : '94 - '98
- 사 업 비 : 11,600백만원 (공공 1,600, 민자 10,000)
- 주요시설 : 노인휴양촌, 온천한방병원, 숙박시설 등

□ 推進實績

- 진입로 개설 (40%)
 - 사업규모 : 도로포장 260m, BOX설치 273m 510백만원
 - 사업기간 : '94. 10 - '95. 5. 30

□ '95推進計劃

- 진입로 확포장 공사 (500m) : 150백만원

※ 실버타운건설 問題點

- 신규시설에 대한 온천수 공급 불가능
- 민자유치 권유결과 투자불응

小規模 觀光地 開發

- 우리고장을 찾는 관광객들에게 불편함이 없도록 기반시설 보완
- 지역실정에 알맞는 관광자원 개발로 관광 활성화 촉진

□ 노은 수룡폭포 進入路開設

- 위 치 : 노은면 수룡리 수룡마을 일원
- 사업량 : $L = 2,000m$ $B = 8m$
- 사업비 : 500 백만원
- 사업기간 : '95. 3 - 12월
- 세부추진계획
 - '95. 3 ~ 5 분할측량 및 실시설계 용역
 - '95. 6 ~ 9 감정평가 및 토지매입
 - '95. 10 ~ 12 도로포장

□ 中央塔周邊 史蹟公園整備

- 위 치 : 가금면 탑평리 중앙탑 사적공원 일원
- 규 모 : $39,000m^2$
- '95 계획 _____ 400 백만원
 - '95. 3 ~ 5 사적공원 정비 설계용역
 - '95. 6 ~ 10 보호철책 및 배수로 정비 ($2,000m$)

自然史展示館建立

□ 事業概要

- 위 치 : 상모면 안보리 조산공원내
- 규 모 : 부지 30,000평, 건물 1,060평 85 억원
- 사업기간 : '94 - '99 (6년)
- 전시품목 : 공룡화석외 14종 10만여점

□ 推進實績

- '94. 4. 8 기증서전달(한국윤석광물연구소장 김동섭→도지사)
- '94. 5 ~ 전국 유명전시관 운영실태 견학 4회
- '94. 10 ~ '95. 3 어패류 임시 전시장 운영 (중원회관)
- '94. 12 국·공유림교환(군유림 245 → 국유림47 ha)
- '95. 2. 7 기증자(김동섭 박사)와 사업추진 협의

□ '95推進計劃 (예산확보 600백만원)

◦ 단계별 사업추진

[1단계]

- 수석전시관, 향토민속자료전시관에 기증품인수 전시
- 수안보조산공원 조성계획변경(95. 3. ~ 5) : 공원내전시관 부지지정
- 기본설계공모 6 ~ 8월, 실시설계 9 ~ 11월, 착공 96. 3월

[2단계]

- 신청사 준공후 제2청사 전면보수, 전시관 개장 검토추진
- 전시관건립 실무기획단 구성운영(7 ~ 9월) : 관리·건설전담반 5명

特 殊 施 策

1. 伽倻琴演奏團 活性化

- 매년 일정 장소에서 개최하던 공연 및 무료강습 탈피
- 각급 학교 학생을 대상으로 확대, 전통국악 활성화 도모

□ '94 現況 및 問題點

◦ 현 황

연주단 구성 : 34명

무료강습 294회(중앙공원 연습실), 정기공연(문화회관 2회 1,400명)

◦ 문 제 점

- 시민의 자발적 참여 부족으로 전수 파급효과 미흡

□ 推 進 計 劃

◦ 공연회수 및 장소 확대

- 회 수 : 년 2회 → 5회 확대

- 방 법 : 2회(문화회관 시민), 3회(초·중·고 각 1개교 추진)

◦ 공연 프로그램 다양화 추진 ————— 사물놀이, 가무 등 추가

◦ 학교 특별활동 연계 보급확대 ————— 시범 1개교 선정 지원

- 악기지원 : 가야금 12대, 장고 1대 (추경계상 6,300천원)

- 강 사 : 가야금 연주단원 활용

2. 文化財 圖鑑 製作

- 선조들의 얼이 담긴 빛나는 문화유산을 후세에 길이 보존
- 문화재를 통한 애향심 고취 및 증원문화의 우수성 홍보

□ 製作概要

- 수록내용
 - ・ 대 상 : 국가·도 지정문화재, 시관내 산재 비지정 문화재
 - ・ 방 법 : 사진과 함께 제원, 설명 수록
- 수록대상 : 131점 (국가·도지정 43, 비지정 88)
- 규 격 : A4용지 칼라판 50Page 정도
- 제작부수 : 3,000부
- 소요예산 : 20백만원 (추경 확보)
- 활용방안 : 시관내 초·중·고등 67개교, 전국 시도·시군구

□ 期待效果

- 시관내 문화재를 수록·보급, 우리고장 문화 우수성 홍보
- 관내 문화재 기록보존 및 교육자료 활용