

1995. 2. 15

'95 主要業務計劃

農 政 局

報 告 順 序

☐ 一 般 現 況

1. 機 構
2. 職 員
3. 農 政 一 般

☐ '95 主 要 業 務 計 劃

- ☐ 農 漁 村 發 展 計 劃
- ☐ 食 糧 生 產 性 提 高
- ☐ 農 村 所 得 開 發
- ☐ 農 業 基 盤 施 設 擴 充
- ☐ 定 住 生 活 圈 開 發
- ☐ 農 水 產 物 流 通 施 設 擴 充
- ☐ 園 藝 特 作 管 理
- ☐ 米 穀 綜 合 處 理 場 設 置
- ☐ 造 林 事 業
- ☐ 林 道 施 設
- ☐ 山 岳 防 止
- ☐ 畜 · 水 產 現 況
- ☐ 畜 產 競 爭 力 提 高
- ☐ 家 畜 衛 生 事 業
- ☐ 內 水 面 保 護 育 成

☐ 特 殊 施 策

- ☐ 畜 產 物 綜 合 流 通 센터 設 置

一 般 現 況

一 般 現 況

1. 機 構

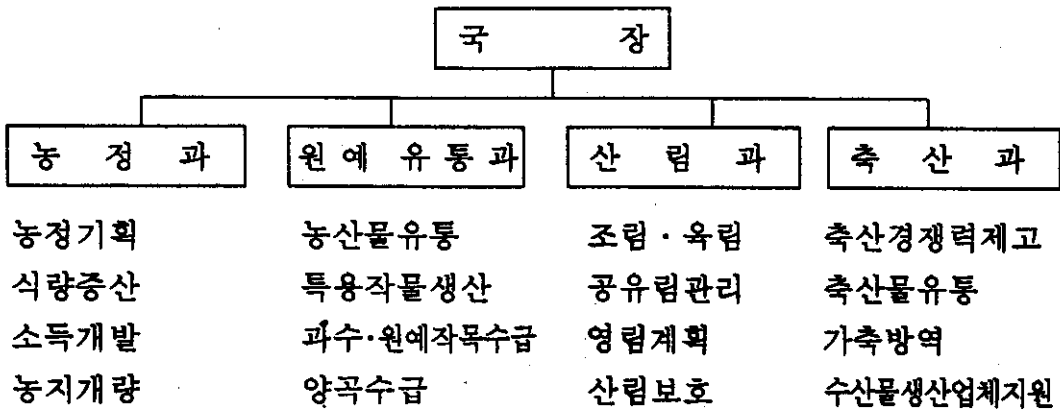

2. 職 員

(단위 : 명)

계 별		계	4 급	5 급	6 급	7 급	8 급	9 급	기능직
계	정 원	66	1	4	13	19	12	5	12
	현 원	66	1	4	15	17	11	7	11
농 정 과		19	1	1	5	5	3	1	3
원예유통과		17		(1)	4	4	4	2	2
산 립 과		20		1	4	4	2	4	5
축 산 과		10		1	2	4	2		1

3. 農 政 一 般

☐ 行 政 區 域

면 적	면	동	법 정 리	통	반
983.83 ^{km²}	13	15	328	308	2,403

☐ 家 口 및 人 口

가 구			인 구		
총 가 구	농 가	%	총 인 구	농업인구	%
60,534 ^호	12,998	21.5	210,178	56,644	27.0

※ 농업인구 : 전국 12.3 %, 도 25.5 %

☐ 農 耕 地 面 積

계	논	밭	과 수	호 당 면 적
21,061 ^{ha}	9,631	9,296	2,134	1.62 ^{ha}

※ 호당경지면적 : 전국 1.29ha, 도 1.44ha

☐ 農 業 用 水 開 發

총 답 면 적	수 리 안 전 답		불 안 전 답	
9,631 ^{ha}	7,897	82.0 [%]	1,734	18.0 [%]

'95 主 要 事 業 計 劃

農 漁 村 發 展 計 劃

농수산업의 경쟁력을 강화하고 농어촌 소득원의 확충과 생활환경 개선을 통하여 국제화, 개방화에 부응하는 농정시책으로 발전

□ 計 劃 의 目 標

○ 계 획 년 도 '96 ~ '98 (3개년)

○ 투 자 계 획

(단 위 : 백 만 원)

구 분		계	'96	'97	'98
계		157,579	51,245	52,801	53,533
사업별	구조개선사업	137,190	44,289	45,792	47,109
	농특세 사업	20,389	6,956	7,009	6,424

□ 修正補完 計劃

○ '95. 1. 15 : 농어촌발전계획 공고, 주민홍보

○ '95. 2. 28 : 사업신청

· 신 청 자 - 농어민, 생산자 조직

· 신청장소 - 시, 동, 면, 지도소 등

○ '95. 3. 18 : 도지사에게 보고

○ '95. 7월중 : 중앙확정분 공고

□ '95 投資計劃

(단위 : 백만원)

분 야 별	물 량	재 원 별				
		계	국비	지방비	융자	자담
	60 건	44,927	8,152	5,687	20,699	10,389
농정분야	31 건	29,716	6,083	3,773	12,969	6,891
유통분야	6 건	1,738	387	386	490	475
축산분야	6 건	10,233	327	189	7,112	2,605
산림분야	11 건	2,849	1,123	1,183	128	415
지도분야	6 건	391	232	156		3

※ 도대비 14%

□ 投資對象

- ① 정예 농수산물인력 육성
- ② 농업 생산기반 정비
- ③ 경영규모 확대
- ④ 농업 기계화
- ⑤ 품목별 시설 현대화
- ⑥ 기술 개발 보급
- ⑦ 유통 가공 및 수출 지원
- ⑧ 농촌 생활환경 개선

食糧生産性提高

- 소비자 기호에 맞는 양질미 안정생산
- 예찰활동 강화 및 농약 적기공급
- 농업기계 확대 공급으로 노동력 절감

□ 事業別 財源

(단위 : 백만원)

사업별	사업량	사업비				
		계	국비	도비	시비	자부담
계	18 건	4,149	1,425	189	1,229	1,306
양질미안정생산	8	1,362	340	85	227	710
벼 병충해 방제	5	108	32	8	44	24
농업기계화사업	5	2,679	1,053	96	958	572

□ 推 進 計 劃

- 중·소농 지원대책 사업(1개소)
- 농토배양사업 추진(석회 2,769M/T, 규산 612M/T)
- 병충해 방제(2,310ha)
- 위탁영농회사 설립 지원(4개소)
- 대규모 기계화 영농단 육성 지원(7개소)

農 村 所 得 開 發

- 농업을 경쟁력있는 산업으로 이끌어 나갈 정예 농업 경영인력 육성 (농어민후계자, 전업농)
- 농어민 소득증대 지원사업 추진으로 복지농촌 건설

□ 事業別 財源

(단위 : 백만원)

사 업 별	사업 량	사 업 비				
		계	국 비	도 비	시 비	자 담
계		5,040	566	344	343	3,787
농촌 정예인력 육성	195명	4,375	428	214	214	3,519
농어촌특산단지조성	1개소	300	16	8	8	268
농어민 장학금 지원	870명	365	122	122	121	

□ 推 進 計 劃

- 농어민 후계자 육성 지원(87명)
- 전업농 육성 지원
 - 쌀 전업농(91호) : 호당 23.5 백만원
 - 채소, 과수, 특작 전업농(17호) : 호당 50 백만원음자
- 농어촌 특산단지조성 지원 : 양성 휴공예품 (300 백만원)
- 농어민자녀 학자금 지원

農業基盤施設擴充

- 기계화영농의 기반조성및 농지의 효율적 이용제고
- 농업용수의 개발 수리 안전답화로 생산성 증대

1. 耕地整理事業

- 총 답 면적 9,631 ha
- 경지정리가능 면적 5,557 ha (58 %)
- 경지정리 면적 5,008 ha (90 %)

['95 봄 마무리 경지정리 사업]

(단위 : ha/ 백만원)

지구명	위 치	사업량	사 업 비			시행자
			계	'94사업비	'95사업비	
계		158	3,358	1,318	2,040	
선 당	신니 선당	26	518	203	315	충주시
우 성	노은 문성	21	493	194	299	"
광 월	신니 광월	111	2,347	921	1,426	농 조

['95 가을작수 경지정리 사업]

(단위 : ha / 백만원)

지구명	위 치	사업량	사 업 비			시행자
			계	'95사업비	'96사업비	
계		110	2,310	635	1,675	
대 곡	주덕면	97	2,037	560	1,477	충주시
야 촌	소태면	13	273	75	198	"

2. 一般農業用水 開發 및 水利施設 改補修 事業

□ 事業別 內譯

(단위 : 백만원)

사 업 별	사업량	사 업 비				
		계	국 비	도 비	시비	자담
계		830	246	38	546	
농어촌생활용수개발	3개 지구	567	192		375	
소규모 지하수 개발	1 개소	30	30			
기계화경작로확포장	300 m	30	24	3	3	
소 류 지 준 설	4 개소	50		35	15	
수 리 시 설 개보수	12 개소	153			153	

□ 推 進 計 劃

- 조기 착공 적기 이용
- 농어촌 생활환경 개선
- 생산기반시설 확충

定 住 生 活 圈 開 發

- 농어촌 취락구조 정비 ⇒ 쾌적한 정주생활환경 조성
- 문화복지 시설의 확충 ⇒ 지역간 균형발전 도모
- 소득기반시설 조성 ⇒ 안정된 농업구조의 정착

□ 事業別 財源

(단위 : 백만원)

사 업 지	사업량	재 원 별				
		계	양여금	도 비	시 비	용 자
· 3 개면 (신니, 동량, 염정)	건 11	3,369	1,404	301	302	1,362

□ 事業 計 劃

- 마을내 도로 확 · 포장 2.85 km
- 하수도 시설 0.73 km
- 농로 정비 1.53 km
- 주택 신축 50 동
- 마을회관 신축 등 6건

□ 推 進 計 劃

- 주민 의견 수렴 시공
- 조기 착공 준비 및 성실 시공 지도

農水産物流通施設擴充

1. 農水産物 都賣市場 建設

- 위 치 : 충주시 목행동 426-4번지 (준공업단지 내)
- 사업기간 : 1992 ~ 1995. 6
- 규 모 : 부지 8,554 평, 건평 1,940 평
- 사 업 비 : 7,091 백만원 (국비 2,358, 도비 1,400, 시비 3,333)
- 공 정 : 75 %
- 추진계획
 - 건축공사 (지붕, 미장, 전기시설)
 - 토목공사 (옹벽, 바닥)
 - 내부설비공사 (소방, 전기, 기계시설)
 - ※ 도매시장관리사업소 신설

2. 農産物 簡易集荷場 設置

- 사 업 량 : 17동 (1,410 평)
- 사 업 비 : 1,102 백만원(국비 441, 도비 441, 자담 220)
- 대 상 : 17개 면·동 (면 13, 동 4)
- 효 과
 - 노동력 절감 및 품질 향상
 - 유통구조개선으로 생산자 및 소비자 보호

3. 農産物 加工工場 育成

(단위 : 백만원)

사업체명	사업량	사업비			
		계	국비	융자	자담
계	4,741 ^{m²}	7,103	1,744	1,289	4,040
양미사(청명주)	198	140	67	40	33
동량농협(단무지)	1,428	533	207	124	202
원협(사과즙)	2,975	6,230	1,500	985	3,745
다래원(송능차)	140	200		140	60

※ 생산지의 직가공판매로 부가가치 증대

4. 農産物 規格出荷 事業

○ 사업량 : 318 천매 (사과 외 3종)

○ 사업비 : 228 백만원

[국비 : 64 백만원
—	도비 : 19 "
—	시비 : 44 "
—	자담 : 101 "

園 藝 特 作 管 理

- | | |
|--------------|-----------|
| ○ 고품질 특작물 생산 | ⇒ 농가소득 증대 |
| ○ 유통시설 확충 | ⇒ 가격안정 도모 |

□ 事業別 財源

(단위 : 백만원)

사 업 별	사업 량	사 업 비				
		계	국 비	도 비	시비	자담
계		1,661	301.5	225.5	433	701
과수생산유통지원사업	1개소	1,150	288	86	201	575
사과 품질 향상	2 건	157			31	126
느타리버섯시설 지원	9 동	27	13.5	4	9.5	
잠업 단지 조성	0.5ha	11		5.5	5.5	
하방채소단지농로포장	870M	316		130	186	

□ 事業 計 劃

- | | |
|--------|-----------------------|
| ○ 공동시설 | 차량, 지게차 등 4 건 |
| ○ 개별시설 | SS분무기, 관정, 조원등 10 건 |

□ 推 進 計 劃

- 과실 생력화로 우량과실생산
- 국제 경쟁력 제고

米穀綜合處理場設置

- 노동력 및 비용 절감 ⇒ 쌀의 가격경쟁력 제고
- 「얼굴있는 쌀」 생산 ⇒ 쌀의 품질경쟁력 제고
- 민간유통기능 활성화 ⇒ 쌀 산지유통기능 혁신

□ 사업장 현황

- 위 치 주덕면 제내리 535-1 번지
- 공장규모 부지 3,776 평, 건물 1,610 평
- 사 업 비 2,700 백만원
 - ┌ 국 비 700 "
 - ├ 시 비 66 "
 - └ 용자·자담 1,934 "
- 참여 기관 : 3개 농협(이류, 주덕, 노은 농협)
- 처리 능력 : 1일 / 20 MT (저장 1,200 MT, 건조 1,800 MT)
- 착공 일자 : '94. 7. 19
- 완공예정일 : '95. 3. 30

□ 사업 추진 현황

- 사업규모별 추진 (현공정 95 %)

부지정리	공장건물	관 리 실	왕겨처리장	창 고	기계설비	비 고
3,776평 (100%)	480평 (100%)	30평 (100%)	300평 (100%)	800평 (100%)	92종 (75%)	

- 향후 기계설치 : 기계조립
 (자동포장시설 : 3종, 부산물처리시설 : 5종, 집진시설 : 1종)

造 林 事 業

— 산지 자원화 10개년 계획 제 8차년도 —

○ 임업진흥지역, 각종 피해임지 경제림 대체

□ 計 劃

(단위 : 백만원)

구 분	사 업 량	사 업 비	비 고
계	320 ha	577	
장 기 수 조 림	258 "	312	국 비 : 34%
대 묘 조 림	14 "	50	도 비 : 18%
환 경 조 림	13 "	167	시 비 : 48%
맹 아 갱 신	20 "	10	
시 유 림 조 림	17 "	37	

□ 推 進 計 劃

- 조기 착수·적기 식재
- 적지·적수 식재
- 현장지도 강화로 활착율 제고

林 道 施 設

☐ 林 道 新 設

임업경영의 기반조성과 지역개발을 겸한 다목적 도로
시설 기존도로와 연계시설 ————— 활용도 제고

○ 사 업 량 : 8 KM

(단 위 : 백만원)

구 분	사 업 량	사 업 비	비 고
사 전 설 계	6 KM	145	국 비 100%
미 선 정	2 "	48	

☐ 林 道 補 修

- 사 업 량 4 KM
- 사업장소 기사설 노선중 보수대상 조사후 선정
- 사업기간 '95. 4 ~ 10. 31
- 사 업 비 13백만원(국비 57%, 시비 43%)

☐ 林道水害復舊('94年 移越事業)

- 사 업 량 4 KM
- 위 치 남산임도
- 사 업 비 110백만원
- 사업기간 '95. 9. 30
- 시공회사 평화건설

산 불 防 止

산림 애호의식 확산 및 산림피해의 최소화
초동진화태세 확립으로 피해 최소화

☐ 重點推進 期間

- 춘 기 : '95. 3. 1 ~ 5. 31(3개월간)
- 추 기 : '95. 11. 15 ~ 12. 15(1개월간)

☐ 事 業 費

271 백만원 (국비 1%, 도비 24%, 시비 75%)

☐ 推 進 計 劃

- 산불예방 대책본부설치 운영 : 시산림과 및 각면동사무소
- 산불감시원 배치 : 62명
- 산불예방 홍보물 설치 : 산불조심 깃발외 10종
- 산불진화대 조직정비
- 입산통제구역 지정고시
- 산불진화장비구입
- 유관기관 협조체제유지 및 산불방지 협조요청
- 산불진화 훈련 및 캠페인 실시

畜・水産現況

□ 主要家畜 및 農家

(단위 : 백만원, 호, 두, 수)

구 분	계	한 우	유 우	돼 지	닭
농 가 수	5,395	4,423	108	92	771
가 축 수	1,245,157	16,479	2,312	29,929	1,196,437
생 산 액	66,992	33,798	7,884	13,985	11,325

※ 도 대비(가축수) : 10% 9 % 12 % 27%

□ 水産物 生産(年間)

(단위 : 톤, 백만원)

구 분	계	양 식		어로어업	비 고
		가 두 리	육상양어장		
생 산 량	6,175	5,625	445	105	
생 산 액	21,519	17,973	2,893	653	

※ 생산어종 : 향어, 잉어, 찬넬메기, 기타

□ '95 畜産物消費 推定(年間)

(단위 : M/T, kg, %)

구 분	계	우 육	돈육	닭고기
소 비 량	5,473	1,200	3,073	1,200
1 인 당	26	5.7	14.6	5.7
소비증가율	105	107	105	104

※ 도 대비 : 33 % 23 % 28 %

畜産競爭力提高

- 축산시설의 현대화로 전업화 유도
- 협업화, 공동구매 판매로 수익성 증대

1. 畜舍施設 改善事業

- 사업량 54 호
- 사업비 4,634 백만원(융자 3,240, 보조 7, 자담 1,387)
- 사업내용
 - 부업형 축산농가의 축사 신·증축 자금 지원
 - 축사 내부시설의 자동화 (급이, 급수, 착유 등)

2. 畜産團地 造成事業

- 사업량 4 개소(한우 1, 육계 3)
- 사업비 4,679 백만원(보조 204, 융자 3,110, 자담 1,365)
- 사업내용 육계, 한우단지 조성
 - 5인 1개단지 협업화 조성(1개단지 1~3ha 부지)
 - 참여농가는 전업형, 시설자동화 완비

3. 韓牛 專門販賣店 設置

- 사 업 량 2 개소 (축협, 영농법인)
- 사 업 비 402 백만원 (축산발전기금융자)
- 사업 내용
 - 최신 유통시설 완비로 한우 전문판매점 육성
 - 냉동육에서 냉장육으로 유통방법 전환
 - 한우고기 고급육 정착으로 자생력강화

4. 粗飼料 生産基盤 造成

- 사 업 량 답리작재배외 2종 38.3 ha, 672기
- 사 업 비 66 백만원(보조 51, 융자 1, 자담 14)
- 사업 내용
 - 기성초지 보완, 답리작 재배, 볏짚 암모니아처리
 - 배합사료 절감(외화절약)

家畜衛生事業

- 가축전염병 사전 예방을 통한 양축농가 적극 보호
- 축산공해 방지로 환경 및 수질오염 예방
- 가축분뇨 재활용으로 자원화

1. 家畜 防疫 事業

- 사업량 53,580 두
- 사업비 42 백만원 (국비 4, 시비 38)
- 사업내용
 - 법정 전염병인 개 광견병 외 7종 예방접종
 - 예찰 및 벽지 무료진료 병행 실시

2. 家畜 糞尿處理 事業

- 사업량 정화시설 외 3종 38 개소
- 사업비 366 백만원

┌	농특보조	107
├	도 비	17
├	시 비	17
├	기금융자	217
└	자 담	8
- 사업내용
 - 법정 허가, 신고, 법 규제 미만별로 적정시설 완비

內水面保護育成

내수면자원의 안정적 관리 및 어족의 증식·보호를 통한
내수면 생산성 제고

○ 양어용 기자재 공급

- 사 업 량 10 개소

- 사 업 비 20 백만원 (보조 10, 용자 6, 자담 4)

※ 수차, 양수기, O₂ 기, 사료분쇄기등 희망기종 공급

○ 내수면 양식장 지도점검 53 개소 (년 4회)

- 가두리 18, 육상양어장 35

○ 어선안전점검 127 척 (년 4회)

○ 불법어업 단속 4,802 ha (년 12회 이상)
(전국 2%, 도내 16%)

○ 유료 낚시터 점검 13 개소 (년 4회)

- 댐 9, 저수지 2, 육상 2

特 殊 施 策

特 殊 施 策

[畜産物 綜合 流通센터 設置]

○ 목 적

- 소비자 구매 편의도모로 축산물 소비 촉진
- 품목별 적정가격 유지로 물가안정 기여

○ 방 침

- 품목별 소비자 가격 협의 결정(축협, 행정)
- 정책자금 적극알선 및 홍보비 지원

○ 사 업 자 : 충주축산업협동조합

○ 사 업 비

계	:	452	백만원
용 자	:	250	"
보조(시비)	:	2	"
자 담	:	200	"

○ 사업효과

'90. 1. 1일부터 자율화된 367개 판매업소의 육류소비자 가격을 간접 통제할 수 있으므로 소비자보호와 소비 촉진