

2002. 7. .

-第70回 忠州市議會 臨時會-

主要業務推進實績報告

지 역 경 제 과
지 역 개 발 과
도 로 과
교 통 과
지 적 건 축 과
상수도사업소
수질환경사업소
수안보개발사업소

經 濟 建 設 局

目 次

I. 一般現況

1. 기 구	3
2. 정 현 원	3
3. 기 본 현 황	4

II. 主要業務計劃

1. 지 역 경 제 분 야	11
2. 지 역 개 발 분 야	17
3. 도 로 분 야	27
4. 교 통 분 야	41
5. 지 적 건 축 분 야	44
6. 상 수 도 분 야	48
7. 수 질 환 경 분 야	56
8. 수 안 보 개 발 분 야	58

III. 細部事業別 內譯 添附書類..... 59

I . 일 반 현 황

1. 기 구

과	담 당	사업소
5	20	3

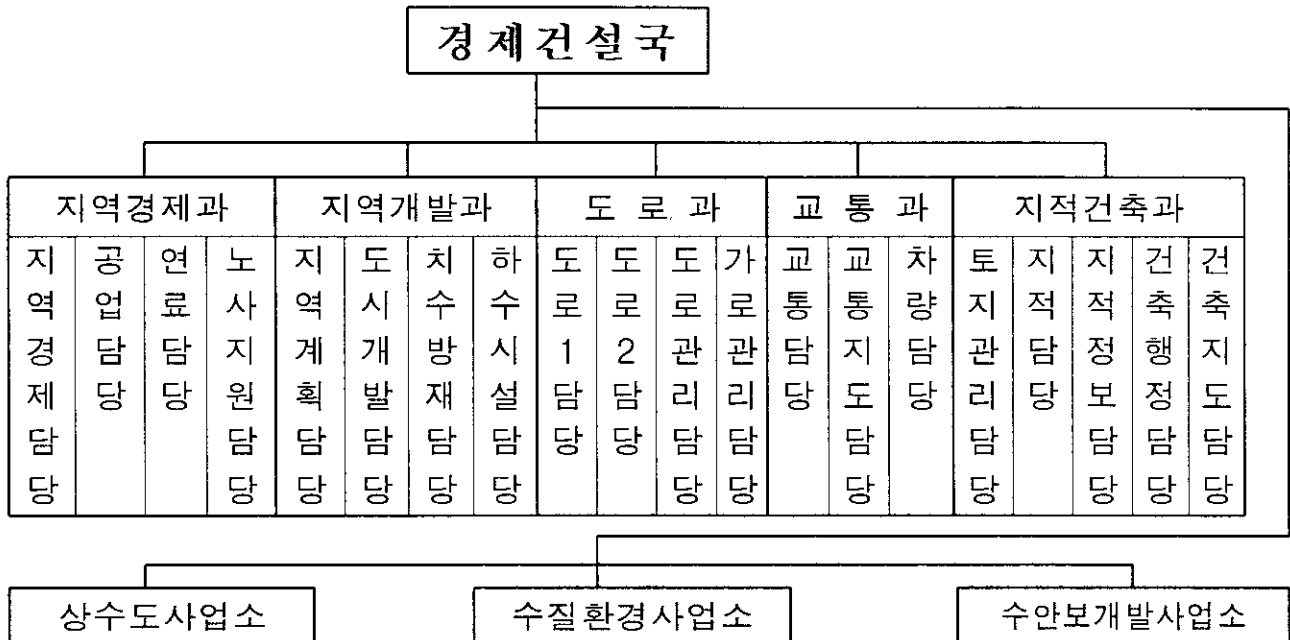

2. 정 · 현 원

과 별	합 계		일 반 직 및 별 정 직														기 능	
	정원	현원	소계		4급		5급		6급		7급		8급		9급		정원	현원
			정원	현원	정원	현원	정원	현원	정원	현원	정원	현원	정원	현원	정원	현원		
합 계	204	202	136	134	1	1	7	7	31	30	61	62	31	33	5	1	68	68
지역경제과	19	19	16	16	1	1	1	1	4	4	7	7	3	3	-	-	3	3
지역개발과	23	23	20	20	-	-	1	1	4	4	8	8	6	7	1	-	3	3
도 로 과	23	22	20	19	-	-	1	1	5	4	11	11	2	3	1	-	3	3
교 통 과	21	21	16	16	-	-	1	1	3	3	6	6	5	6	1	-	5	5
지적건축과	32	32	26	26	-	-	1	1	6	6	11	14	7	5	1	-	6	6
상수도사업소	47	47	20	20	-	-	1	1	5	5	10	10	4	4	-	-	27	27
수질환경사업소	30	30	13	13	-	-	1	1	3	3	6	4	2	4	1	1	17	17
수안보개발사업소	9	8	5	4	-	-	-	-	1	1	2	2	2	1	-	-	4	4

* 정원외 상근인력 74명 : 청경 24 수로원 14 일용 36

3. 기본 현황

① 기업제임주 현황

단위 : 개소, 명

면적 (천평)	기업제 임주	종업원		원		공영		상대	
		계	단	계	여	계	정산	휴업	건설중 폐업
1,172	398	10,213	5,972	4,241	398	296	10	70	22
제1산업단지	178	1,977	1,015	962	29	23		5	1
제2산업단지	91	416	284	132	16	10		6	
기주공단지	30	345	259	86	13	11		1	1
용탄 "	47	512	287	225	12	11	1		
주덕 "	41	734	331	403	15	14			
가금 "	44	539	341	198	11	11			
개별임지	741	5,690	3,455	2,235	302	216	8	58	20

새한미디어

- 부지 면적 : 111천평
- 종업원 : 650명 (남 514, 여136)
- 2001총생산액 : 2,705억원 (수출액 208백만\$)

② 연도별 수출실적

단위 : 백만\$

구분	'96	'97	'98	'99	2000	2001	2002목표
전국	129,715	136,164	132,313	144,231	172,621	150,650	162,000
출발	3,951	3,839	2,889	3,428	5,250	4,594	4,939
총주시	694	636	510	486	526	478	514

※ 2001년도 수출실적 — 478백만\$ (목표대비 71.3%)

- <총주시 수출부진사유>
- 새한미디어(주) 전년동월대비 15% 감소 (35백만\$ 감소)
- (주)조너스텔레콤 수출부진 : 금년목표 13% 달성

5대 수출업체

업체명	품명	2001수출실적	2002목표
새한미디어	비디오, 오디오테이프	208	248(172)
한국GE플러머랜드	포라스텍 원료	77	80 (56)
(주)아이티엔지	스피커, 가스레인저	22	24 (11)
한국트랜스	트랜스포머	12	15 (11)
크로마하이텍(주)	스위치트랜스	12	14 (15)

[3] 국토이용계획

단위 : km²

계	도시지역	준도시지역	농림지역	준농림지역	자연환경보전지역	비고
984 (100%)	95 (10%)	14 (1%)	476 (48%)	362 (37%)	37 (4%)	

* 도시계획(95km²) : 주거지역(12), 상업지역(2), 공업지역(4), 녹지지역(77)

[4] 충주다목적댐

위 치	건설기간	사업비 (억원)				댐제원		호수길이 km	총저수용량 백만톤	발전량 kw	이 주	
		계	공사비	보상비	기타	높이 m	길이 m				가구 세대	주민 명
동량면 조동리 산180-4	78.6~ 86. 10	5,475	4,054	1,421	-	97.5	464	68	2,750	46만	7,105	38,663

[5] 하천현황

구 분	계	국 가	지 방	소 하 천
개 소 수	340	3	22	315
연 장 (km)	742	83	192	467
개수계획	1,191	30	227	934
기 개 수	627	29	174	423
미 개 수	564	1	53	511
개 수 율 (%)	53	98	77	45

[6] 하 수 도

(단위 : km²)

총인구 (A)	공공하수처리(B=b1+b2+b3)				기타하수처리 (C)	비하수처리 (D)	관거 접속 (E)	보 급 율(%)	
	계	물리적 (1차)b1	생물학적 (2차)b2	고도 (3차)b3				처 리 B/A*100	관거접속 E/A*100
217,305	151,813	-	151,813	-	-	66,950	163,500	70	75

○ 하수도 관거연장 (869km) : 합류관거 505, 오수관거 123, 우수관거 241km

645

[7] 도로현황

도로별	총연장		포장도		사리도		미개통도	
	포선수	연장	연장	%	연장	%	연장	%
국도	4	125	125	100	-	-	-	-
국가지원지방도	2	49	45	92	-	-	4	8
지방도	7	158	101	64	55	35	2	1
시도	9	360	257	71	12	3	91	26
시군도	26	301	142	47	159	53	-	-
응어줄도로	280	610	146	24	-	-	464	76

단위 : km / %

[8] 교량현황

도로별	개소	연장	가설	미가설	가설률(%)	미가설률(%)	시군도	
							시도	군도
계	220	13,846	215	5	98	2	31	69
국도	66	6,559	66	-	100	-	31	31
국가지원지방도	19	1,311	19	-	100	-	35	35
지방도	35	1,763	35	-	100	-	100	100
시도	31	1,318	31	-	100	-	100	100
시군도	69	2,895	64	5	93	7	-	-

단위 : m

[9] 가로등, 보안등 및 교통안전시설 현황

○ 가로등, 보안등 현황

구분	계	가로등		보안등		비고
		소계	나트물 (250w)	나트물 (150w)	소계	나트물 (100w)
계	11,959	4,183	100	4,083	7,776	7,776
동지역	7,347	3,680	100	3,580	3,667	3,667
읍면지역	4,612	503		503	4,109	4,109

단위 : 개

○ 교통신호등시설 현황

단위 : 개

구 분	설치장소 (개소)	제어기	철 주		차량등기구		차량보조등		경보등 (1색등)	보행등 (2색등)
			차량	보행	3색	4색	2색	4색		
총 계	133	133	499	272	621	804	138	27	28	683

○ 교통경보등시설 현황

단위 : 개

구 분	설치장소(개소)	경보제어기	철 주	등 기 구	비 고
총 계	82	88	89	220	

○ 교통안전표지판시설 현황

단위 : 개

구 분	계	주 의	규 제	지 시	보 조	비 고
총 계	3,652	1,228	1,150	928	346	

Ⅹ 노점상 관리

구 분	거 리 수	길 이	노점상수	비 고
계	22	19.1km	519	
금 지 구 역	19	18.4	11	
유 도 구 역	2	0.1	8	
풍 물 시 장	1	0.6	500	

Ⅺ 자동차등록 현황 (2002. 6월 말)

단위 : 대

구 분	계	승용차	버 스	화물차	특수차	비 고
계	62,154	39,606	6,178	16,182	188	
관 용	319	81	65	149	24	
자 가 용	58,997	38,371	5,734	14,852	42	
영 업 용	2,836	1,154	379	1,181	122	

- 읍내권 공영주차장 : 230면 (2001 수립 489,492천원)
- 읍내 공영주차장 : 166면 (" 54,449천원)
- 교원권 공영주차장 : 88면 (" 6,051천원)

공영주차장 현황

- 주차금지 구역 : 80개소 40.0km
- 일반동행 지정 : 27개소 5.7km

구분	계	노상	노외주차장	소계	시영	민영	개소	주차면
				56	23	33	2,311	25,272
				3,428	2,242	1,186	2,253	21,783
비고						건축부설		

단위 : 면

12 주차장 시설

구분	영업제수	차량대수	종사원	비고
시외버스	1	71	125	
시내버스	2	90	176	
전세버스	8	124	124	
택시	11	954	1,143	
법인	7	372	561	
개인	4	599	599	
일반화물	37	754	754	
용량·계별화물	427	427	427	
특수여객	13	19	19	

공수업체 현황

연도	'92년	'94년	'96년	'97년	'98년	'99년	2000년	2001년
인도별 차량중가 추이	16,801	24,739	44,071	48,958	49,322	52,391	56,317	59,732

단위 : 대

13 부동산중개업소 현황 (2002. 6월 말 현재)

단위 : 개소

구 분	총업소수	비 고
계	108	
중개사	45	
중개인	57	
법인	6	

14 지적공부 등록현황 (2002. 6월 말 현재)

구 분	면 적(km ²)	지번수(필)	면적비율(%)
계	984	287,309	100
전	90	64,668	9.1
답	95	66,292	9.6
과수원	16	7,638	1.6
임야	643	26,969	65.4
대	19	43,297	1.9
공장용지	4	696	0.4
기타	117	77,749	12.0

15 상 수 도 (2002. 6월 말 현재)

○ 급수현황

단위 : 명

급수지역	인 구					급수가구
	총인구 (A)	급수구역 내인구(B)	급수인구 (C)	보급율(%)		
				C/A	C/B	
계	216,036	168,633	162,785	75	97	52,742
읍면지역	55,405	9,032	6,738	12	74	1,987
동 지역	160,631	159,601	156,047	97	98	50,755

○ 생산현황

단위 : 톤/일

계	시설용량 (A)	생산량 (B)	급수량 (C)	가 동 율		연 간 생산량	연 간 부과량	1인 1일 급수량(ℓ)
				B/A	C/A			
계	67,500	50,030	39,336	74	58	18,261	14,358	307
읍면지역	12,500	4,841	3,324	39	27	1,767	1,214	718
동 지역	55,000	45,189	36,012	82	66	16,494	13,144	290

* 연간생산량, 연간부과량 : 천톤

16) 하수처리장 현황

처리장별	처리용량/일	처리방법	부지/평	건평/평	사업비
계	64,000 m ³		41,077		512억원
중주	50,000	표준화성슬러지법	25,260	12동/1,822	304
수안보	14,000	회전원판침축법	15,817	10동/1,010	208

17) 수안보 온천수 및 상수도 현황

○ 온천수

온천공	1일최대	온천수공급량/일					저장능력/m ³		이용업소	
		용출량	인공투입	평일	계	자체	업소	호텔	여관	기타
5	4	1	2,500m ³	2,200m ³	1,800m ³	6,900	2,000	4,900	11	15
4	15	4								

○ 상수도

금수가구 및 인구		금수가구 및 인구		공급량 / 일		취수장	비고
가구	인구	부과수도전	계	관역수회	1개소		
847	10,746명	804	8,500m ³	1,000	7,500		

Ⅱ. 主要事業 및 施策

지역물가 안정 및 소비자보호

- 지역물가의 체계적 안정관리로 서민생활 안정 도모
- 적극적인 피해구제 및 사전예방으로 소비자 권익 신장

□ 지금까지 추진상황

- 물가모니터요원 위촉(7명) 주1회 물가동향 파악 : 26회
- 물가안정 모범업소 쓰레기봉투 지원 : 150개소
- 지방공공요금 물가대책위 심의결정 : 1회
- 소비자보호 신고센터 운영 : 29개소(시 1, 읍면동 25, 소비자단체 3.)
 - 처리건수 : 756건
- 이동 소비자보호 신고센터 운영 : 1회

□ 향후추진계획

- 물가안정 모범업소 명패 제작 배부 : 100개업소
- 수입물품 원산지표시. 가격표시. 위조상품 유통단속
 - 특허청. 도. 시 합동단속 : 2회

재래시장활성화 추진

- 중소상인들에게 자신감 부여 및 경쟁체제 계기 마련
- 재래시장 기반시설 지원 및 특성화로 경쟁력 제고

□ 지금까지 추진상황

- 중소상인경쟁력 제고
 - 상인 재정지원 : 11건 305백만원 (업소당 30백만원 이하)
- 재래시장활성화 기반시설 확충

- 읍중공설시장 현대화 : 도로포장, 건축물리모델링 1,420백만원
- 도로포장공사 50% 건축물리모델링 6.27 착공
- 재래시장주차장조성 : 3개소 1,179평 160대 3,600백만원
- 자유시장, 무학시장 주차장 완료, 충의주차장 추진중

○ 재래시장환경개선

- 시장대형아쉬관설치, 방충시설 — 6개시장
- 캐력터개발, 차양막설치, 화장실보수
- 상인의식 전환 및 자생적인 경쟁력 확보
- 재래시장활성화방안 연구 용역 (추진중)
- 재래시장관리기대책협의회개최
- 재래시장간판 설치 : 터미널 1개소

□ 향후추진계획

- 중소상인사무실 및 화장실 건립
- 재래시장 상인의식 전환 및 분위기 조성
- 재래시장 이벤트행사 개최

※ 특수시책

<충주공동물류센터 건립>

- 위 치 : 목행동 526-1번지 일원
- 부지면적 : 3,983평
- 건축면적 : 2동/ 991평(가동661. 나동330)
- 사 업 비 : 4,200백만원(시1,600 조합2,600)
- 사업기간 : 2001. 12~2002. 6
- 추진방법 : 시-기반시설. 조합-창고건립
- 가동 660평 준공 운영, 나동 추진중 (기초공사완료)
- 가동 준공 개장 : 2002. 6. 26 14:00

우수기업체유치 및 중소기업지원

□ 우수기업체 유치

- 기업체현황 : 398개업체(종업원 10,213명) 가동률 86%
- 유치대상기업체 : 수도권대기업, 우량중소기업, 수도권이전기업
- 유치전담반 편성공영 : 지역경제파장 외2인
- 기업체유치선적 : 20개업체/예산종업원 350명(제2산업단지 2개업체)

□ 제2산업단지 조성

- 위치 : 용주시 용탄동(안바나 뒤 6. 7블럭)
- 현황 : 총면적186천평중, 조성104천평(분양 14개업체 76천평)
- 2002조성 : 32천평/ 1,434백만원
- 향후추진계획
- 기반시설 정비공사 : 도로 및 상수도(L=300m)/ 1,025백만원

□ 중소기업자금 지원

- 용자지원개요
- 용자규모 : 90억원(경영안정50, 수안보시설현대화40)
- 용자금액 : 제조업 2억, 건설·공수업 1억, 도소매업 3천만원이내
- 수안보 - 숙박업 5억, 음식점업 5천만원 이내
- 용자원정 : 경영자금~연 2회(3월, 9월), 수안보 시설현대화~수시
- 금리인하 : 조흥은행 9 ⇨ 7.25%, 동협 9.25 ⇨ 8.00% 신탁 9.25 ⇨ 8.25%
- ※ 시지원 3.0%보전
- 상반기 지원선적 : 29개업체 2,835백만원(수안보 3개업체520백만원)

에너지의 안정적 공급관리

- 에너지 공급업체의 철저한 지도 점검으로 안정적 공급관리
- 유관기관간 긴밀한 협조체제 유지로 사고 예방 및 시민편의 증진

□ 지금까지 추진상황

- 석유판매업소 지도·점검 : 2회/ 108개소
 - 정량, 정품 판매 및 유통질서 지도 등
- 유사석유제품 합동지도단속
 - 석유류 품질검사 : 82개소/ 160건
 - 검사결과 : 유사휘발유 1건 판정 (영업정지 2월)
 - ※ 한국석유품질검사소와 합동점검
- 가스 및 전기취급시설의 안전관리 지도
 - 다중이용시설(13개소) : 2회, 가스공급시설(111개소) : 3회
 - ※ 충주소방서, 한국가스안전공사, 한국전기안전공사 합동점검
- LPG 연료사용 제한차량 점검 : 1회

□ 향후 추진계획

- 석유제품의 유통질서 확립 및 품질관리를 위한 지도점검 강화
- 가스 및 전기의 안전사고 예방을 위한 지속적인 지도점검 실시
- 에너지절약 캠페인 실시 및 안전사용 요령 홍보

노사문화 창출 및 전반기능인 양성

- 노·사회함 분위기 조성으로 신노사문화 창출
- 우수기능인 양성 및 배출을 통한 지역경쟁력 제고

□ 신노사문화 창출지원

- 상반기 추진사항
 - 노동단체 노사안정사업 지원 : 근로자의 날 행사, 근로자 한마당축제
 - 생산성향상 모범근로자 표창 : 25명
 - 분규 우려 업체 수시 방문 노·사 의견 사전 조율
 - 하반기 추진계획
 - 노사한마음등산대회, 선진지견학, 체육대회

□ 전반기능인 양성을 위한 고용촉진후련 실시

- 후련대상 : 생활보호대상자, 모자보호대상자, 농업인, 실직자, 주부, 갓세보호자 전역예정자등
- 후련인원 및 사업비 : 124명/ 149백만원(국비123, 도비13 시비13)
- 상반기실적 : 47명/ 45백만원 하반기계획 77명/ 104백만원
- ※ 후련기관 및 직종 : 8개기관 18개직종

□ 공공근로사업 추진

- 사업비 확보 : 1,815백만원(국비970, 도비176, 시비669)
- 1. 2단계사업추진(상반기) : 84개사업/1,247백만원(연45,000명)
- 3. 4단계사업추진(하반기) : 568백만원(연23,000명)

□ 근로자복지회관 건립

- 위 치 : 홍주시 중앙동 14번지 일원
- 규 모 : 부지275평, 연건평 735(지하1층,지상 3층)
- 사업비 : 2,956백만원 (국비1,153, 도비250, 시비1,553)
- 사업기간 : 1999. 1~2002. 11월말 준공예정(공정45%)

도로명 및 건물번호부여사업

<선진국형 새로운 주소체계>

- 주소체계가 일제시대 조세징수와 토지관리를 위해 작성한 지번
- 골목길 까지 모든 도로에 도로명을 부여
- 도로 좌·우에 있는 건물에 순차적으로 일련번호를 부여

□ 사업개요

- 대상지역 : 984km²(충주시 전역)
- 로 선 수 : 1,880로선 약 1,634km
- 건 물 수 : 72,000동
- 추진기간 : 2001~2003년
- 사 업 비 : 1,179백만원(전산시스템 구축비 : 300백만원 확보)

□ 지금까지 추진상황

- 전산시스템 구축 용역 : 2001. 12. 19~2002. 10. 14
· 용역업체 : 한국지리정보산업협동조합 박 봉 규
- 건물주출입구조사 및 전산입력(1차조사완료, 2차조사중)
- 도로구간 기종점 작성
- 시스템 프로젝트 분석 및 구축방안 정의 완료

□ 향후 추진계획

- 주민공청회 및 설명회, 공고 및 홍보
- 도로구간 설정 심의 및 명칭 부여, 건물 주출입구 조사
- 도로명판 및 건물 번호표 제작설치

충남내륙선 철도건설 **(충주~여주간 철도건설)**

☐ 사업개요

- 구간 : 성남~충주~문경간 135.8km
- 계획기간 : 2000년~2019년 (20년)

※ 제1차 중기교통시설투자계획 : 성남~여주구간(53.8km)우선투자

< 충주~여주간 >

- 구간 : 43.0km
- 사업기간 : 10년(월계3, 공사7)
- 사업비 : 10,965억원(2000년도기준 추정액)

☐ 지금까지 추진상황

- 성남~여주구간(53.8km) 우선투자 계획을 충주까지 연장 추진토록 건의
- 예비 타당성 조사용역 충주까지 연장확정 : 2002. 2. 28

☐ 향후 추진계획

- 성남~여주~충주구간이 동시에 투자되도록 노력
- 건설부, 기획예산처, 철도청 주시협의를

충주천변도로 시설확충공사

□ 사업개요

- 위 치 : 충주시 교현1동 성내교 ~ 봉방동 봉계교
- 사업량 : 천변도로 L = 1,910m B = 19.4m
주차장 L = 191m B = 11.0m
교량재가설 5개소(교현교, 예성교, 충인교, 충의교, 대봉교)
- 사업비 : 27,500백만원
- 사업기간 : 1997. 9 ~ 2002. 8

□ 지금까지 추진상황

- 천변도로 교량 및 도로 : L=1,910m B=19.4m 완료
- 주차장 설치 : L=191m B=11.0m 주차대수 80대
- 교량 재가설 : 5개소(교현교, 예성교, 충인교, 충의교, 대봉교)
- 하상정비 추진 : L=1,127m 완료(전체L=3,400m)
- 추진공정 : 90%

□ 향후 추진계획

[연장구간]

- 위 치 : 교현동 성내교~남산아파트입구 로타리
- 사업량 : 천변도로 L=370m B=19.4m
- 사업비 : 7,000백만원
- 사업기간 : 2002. 8~2004. 12

첨단지방사업단지 조성사업

□ 사업개요

- 위 치 : 충주시 이북면 영평리, 완오리, 문리 일원
- 면 적 : 3,255천㎡(약 985,000평)
- 사업비 : 2,048억원
- 사업기간 : 1997~2006년
- 유치업종 : 전기, 전자, 정보통신, 정밀기계, 인쇄제, 항공기, 수송등

□ 지금까지 추진상황

- 대물령공업지역 확정 : '93. 12. 31 (국무총리해정조정선)
- 개발계획수립 용역 착수 : '97. 4. 22
- 산업단지 지정신청 : '97. 9. 5 (충주시 → 충청북도)
- 입주수요조사 : 2000. 3~12
- ※ 입주의향서 징구 : 44개업체 1,112,700㎡ (336,600평)
- 산업단지 기본조사 설계용역 재착수 : 2001. 1. 26
- 산업단지 시행협약 : 9회(한국토지공사)

□ 향후 추진계획

- 사업시행자 협의 : 한국토지공사(충북지사)
- 산업단지 지정승인 재신청 2002. 7 (충주시 → 충북도)
- 사업준공 2006. 12

연수지구토지구획정리사업

□ 사업개요

- 위 치 : 충주시 연수, 교현, 안림동일원
- 시 행 면 적 : 526,010m² (159,118평)
- 시 행 자 : 충주 연수지구 토지구획정리조합 조합장 김 정 수
- 사 업 비 : 22,260백만원 보 상 비 : 3,224백만원
개 발 비 : 19,036백만원
- 사 업 기 간 : 1995~1999. 12. 20

□ 지금까지 추진상황

- '94. 4. 21 : 충주 연수지구 토지구획정리조합설립인가(충청북도지사)
- '95. 12. 20 : 사업시행인가 (충북고시 제1995-287호)
- '97. 3. 11 : 사업착공 하였다가 중단 (주)우진건설
- '99. 3. 13 : 사업재착공(글로벌건설) : 작업 중단
- 2002. 6 : 사업계획변경을 위한 서류작성중 : 조합

□ 문제점

- 2000년 8월 이후 신규사업자 선정 추진중에 있으나 부동산경기 침체로 신규업체에서 전제조건 이행 지난 미 응답 상태로 진행중임
- 사업추진의 원활을 기하기 위한 간선도로사업 지원 요망
 - 사업량 : 4개노선/ L=2,603m. B=25m~35m. · 사업량 : 4,932백만원

□ 향후 추진계획

- 연수지구 토지구획정리조합에서 신규사업자 선정 사업 재착수 예정

주력 소도방 개량사업

□ 사업개요

- 위 치 : 홍주시 주덕읍 신양리 마지, 이플면 대소리 마지일원
- 사업기간 : 2001. 1~2002. 12.
- 사업량 : 도로개설 L = 840 m B = 6 ~ 8 m
- 사업비 : 2,000백만원 (도비 750백만원, 시비 1,250백만원)
- 보상비 670백만원 · 운사비 1,290백만원 · 부대비 40백만원

□ 2001년도 사업(추진중 70%)

- 사업비 : 1,500백만원(도비 750백만원, 시비 750백만원)
- 사업량 : 토지 및 지장물 보상 70건/ 670백만원
- 도로개설(2개노선) L=385.0m B=6~8m

□ 2002년도 사업

- 사업비 : 500백만원(시비 500백만원)
- 사업량 : 도로개설(3개노선) L=455m B=6.0m

□ 지금까지 추진실적

- 2001. 4. 4 : 사업지구내 주민설명회 개최
- 2001. 6. 19 : 실시계획인가
- 2001. 6. 13~7. 31 : 토지보상 및 지장물 보상
- 2002. 6 : 암거(BOX 2련) 설치완료(L=220m, B=6m)

□ 향후 추진계획

- 2002. 7~12 : 상·하수도 및 도로개설 사업 완료

하 천 정 비 사 업

□ 하천현황

(단위:km)

하천등급	개소수	하천연장 (km)	개수계획 제방연장	기 개 수 제방연장	기개수율 (%)	비고
계	340	741.6	1,191.3	627.3	52.6	
국가하천	3	82.9	30.3	29.6	97.6	
지방하천	22	191.7	227.0	174.6	76.9	
소 하 천	315	467.0	934.0	423.1	45.2	

□ 2002년 하천정비사업계획

- 총사업계획 37건/ 20,590백만원 (2002 : 10,971백만원)
 - 국가하천 4건/ 7.0km 13,196백만원 (2002 : 5,627백만원)
 - 지방하천 5건 4,580백만원
 - 재해위험지구정비 2건 4,500백만원
 - 하천유지관리 3건 80백만원
 - 소 하 천 28건 2,814백만원
 - 지방양여금 5건 1,686백만원
 - 재해위험지구정비 23건 1,128백만원

※ 지구별 사업내역 : 붙임 참조(61쪽.별첨1)

충주하수종말처리자시설 2단계조성

□ 사업개요

- 위 치 : 충주시 북방동 553번지 일원(83,500 m²)
- 목표년도 : 2002년
- 사업량 : 처리장 25천톤/일(기준 50천톤/일)
차집관거 11.23km, 중계펌프장 1개소
- 사업비 : 27,019 백만원
(양여금 14,320 례기금 6,484 도비 3,107 시비 3,108)
- 년차별투자계획

계	2000집행	2001계획	2002 계획
27,019	12,588	8,355	6,076

(단위 : 백만원)

- 사업기간 : 1999. 5~2002. 12

□ 지금까지 추진상황

- 공공하수도 설치인가 : '97. 12. 31(환경부)
- 집행 및 계약 : '99. 5. 18
- 토목,건축,기계,조경 : 임광토건(주)
- 전기·계장 : (주)안도전업사
- 전면책임관리 : 현대건설(주)
- 착공 : '99. 5. 25
- 공 정 : '99. 5. 25
- 차집관거 : 11.23km 매설 완료
- 처리시설 : 농축조, 침수조, 최종침전지, 최종침전지 구조물 완료

□ 향후추진계획

- 처리시설 : 각구조물 기계설비 설치, 전기계장설비, 조경, 종합시공전
- 공 정 : 2002. 12. 30

면단위 하수종말 처리장 시설

□ 사업개요

○ 위 치 : 충주시 주덕읍(이류면), 양성면, 동량면 일원

○ 사업개요

단위 : 백만원

구분	위 치	사 업 량	사 업 비			
			계	2000까지	2002계획	2002이후
계	3개소	7.65천톤/일	28,600	4,138	6,657	18,205
주덕	주덕, 이류	4천톤/일	11,400	4,138	4,357	2,905
양성	양성소재지 온천지구	3.2천톤/일	14,000	-	500	13,500
동량	동량소재지	450톤/일	3,200	-	1,800	1,800

○ 사 업 비 : 28,600백만원(양여금 15,158 물기금 8,580 지방비 4,862)

○ 사업기간 : 2002~2004. 12

□ 지금까지 추진상황

- 2001. 7. 20 : 주덕 하수도정비기본계획 승인(환 경 부)
- 2001. 9. 27 : 양성 하수도정비기본계획 승인(환 경 부)
- 2001. 9. 13 : 주덕·양성 하수종말처리장 기본 및 실시설계
용역착수 (공정 70%)
- 2002. 2. : 동량 하수종말처리장 기본 및 실시설계 용역착수
(공정 60%)
- 2002. 6. 24 : 기본설계 자문요청(환 경 부)

□ 향후 추진계획

- 2002. 8 : 주덕·양성 공공하수도설치 인가요청(환경부)
- 2002. 9 : 동량 하수종말처리장 기본및 실시설계 협의(충청북도)
- 2002. 12 ~ 2004. 12 : 처리장 설치

하수관거사업

☐ 사업개요

구분	건수	사업량 (km)	사업비(백만원)			비고
			양여금	물기금	사비	
계	17 건	44.0	12,693	8,239	2,402	2,052
양여금사업(신설)	5 건	15.0	4,012	2,808	842	362
자제사업(일반회계)	6 건	2.4	434			434
자제사업(특별회계)		1 석	50			50
사고이월(2001년예산) 양여금사업	6 건	26.60	8,197	5,431	1,560	1,206
						현공정 78.3%

※ 지구별 사업내역 : 물임광조(63쪽.별첨2)

☐ 지금까지 추진상황

○ 2002 양여금사업 확보 : 4,012 백만원

(양여금 2,808 물기금 842 사비 362)

☐ 향후 추진계획

○ 조사측량 및 설계 : 2002. 3 ~ 2002. 6

○ 공사업 집행 : 2002. 7

○ 시공 : 2002. 8 ~ 2002. 12

도로교통망 확충사업

계		89건	45.25km	38,826	백만원
○ 양여금 지원사업	----	24건	15.87km	24,253	백만원
○ 도 비 지원사업	----	8건	9.76km	3,244	백만원
○ 자 체 사 업	----	57건	19.62km	11,329	백만원

□ 지금까지 추진실적

- 용지보상중 ----- 41건
- 설계완료 (집행중) ----- 13건
- 공사중 ----- 35건

□ 금후 추진계획

- 미 보상 필지에 대한 보상완료
- 설계완료사업 집행 및 착공
- 공사중인 사업 차질없는 시행으로 기간내 마무리
- 철저한 시공감독을 통한 부실공사 추방
- 풍수해대비 공사장 안전점검실시

※ 지구별 사업내역 : 붙임참조(65쪽.별첨3)

※ 지구별 사업내역 : 통일참조(77쪽.별첨4)

- 풍수해대비 공사장 안전점검 실시
- 철거한 시공감독을 통한 부설공사 촉발
- 공사중인 사업에 대한 차질없는 시행으로 기간내 마무리

□ 금후 추진계획

- 공사 완료 ----- 2건
- 공사 중 ----- 12건
- 설계 완료 ----- 11건

□ 지금까지 추진실적

- 도로 유지보수 ----- 10건 2,159 백만원
- 교량 안전시설 ----- 15건 2,020 백만원

도로유지 관리사업

시민생활 지원사업

가로·보안등·신호등 시설 및 유지보수

계	555 개소, 5 식 / 653백만원
○ 신규시설 -----	555 개소 / 408 백만원
○ 유지보수 -----	5 식 / 245 백만원

□ 지금까지 추진실적

- 신규시설 ----- 555개소 / 408 백만원
 - 보안등 설치공사 : 211개소 / 54 "
 - 가로등 설치공사 : 31개소 / 58 "
 - 신호등 설치공사 : 13개소 / 239 "
 - 교통안전표지판 설치공사 : 271개소 / 29 "
 - 경광등 설치공사 : 29개소 / 28 "
- 유지보수 ----- 5식 / 245 백만원
 - 교통신호등 보수공사 : 1식 / 35 "
 - 가로등보수공사 : 4 식 / 210 "
- 자체 유지보수(민원처리) : 2,595건
 - 가로, 보안등 : 1,687건, - 신호, 경보등 : 908건

□ 금후 추진계획

- 동부우회도로 가로·신호등설치 : 25개소(2003.6월 완료)
- 동부외곽순환도로 가로·신호등 설치: 77개소(12월중 완료)
- 공설시장 가로등설치공사 : 13개소(8월중 완료)

노점상 및 노상적치물 정비

노점상 및 노상적치물 정비활동 강화로 불법무질서 행위를 근절하고 시민 불편사항을 해소하여 도로변 환경 개선에 기여코자함

□ 노점상

구분	거리 수	길이 (km)	노점상 수	비고
계	22 개소	19.1	519 개	
금지구역	19 개소	18.4	11 개	
유도구역	2 개소	0.1	8 개	
물품시장	1 개소	0.6	500 개	

□ 인력

계	행정6급	기능직	정원	경관	비고
5명	1	-	4		

□ 자원차량 : 1대 (봉고더블캡)

□ 지금까지 추진실적

- 불법노점상정비 : 4,010건
- 심야 불법포장마차 단속 : 42회 / 46회
- 노상적치물 정비 : 2,084건
- 차량이용가능방송 : 296회

□ 금후추진계획

- 노점상 및 노상적치물 정비구역 사후관리 철저
- 간선도로변,민원발생지역 중점단속으로 시민생활불편해소
- 고질적인 위반자에 대한 과태료 부과 및 고발조치

국도대체 우회도로 건설공사

□ 사업개요

- 사업구간 : 충주시 풍동~용두~금가
- 사업량 : L= 18.0km B= 20.0m
- 사업기간 : '97 ~ 2006년
- 시행처 : 충주시, 대전지방국토관리청

□ 투자계획

(단위 :Km, 억원)						
사업명	사업량	총사업비	기투자	2002 투자	2003이후	비고
계	18.0	3,130	317	300	2,513	
풍동~용두간	7.2	1,110	302	140	668	
용두~금가간	10.8	2,020	15	160	1,845	

□ 지금까지 추진실적

- 풍동~용두 간
 - 공사착공 ('99. 12. 31)
 - 공사시행 (공정 27%) : 토공 및 구조물작업중
- 용두~금가 간 (시행처 : 대전지방국토관리청)
 - 사업설시설계완료 (2001. 4. 1)
 - 편입용지 등의 감정 및 보상실시
 - 사업발주 (2001.12.14) : 대안입찰포함
 - 입찰완료 (2002. 4.08) : SK건설낙찰

□ 금후 추진계획

- 풍동~용두 간
 - 편입용지등의 보상완료
 - 공사시행 : 토공 및 구조물작업
- 용두~금가 간 (시행처 : 대전지방국토관리청)
 - 편입용지 등의 감정 및 보상실시(충주시,대전청)
 - 공사계약예정(2002.7.1)

- 『여주~충주』 구간은 2002년도 완공목표로 추진
- 『충주~상주』 구간도 조기완공될수 있도록 추진

□ 향후 추진계획

- 2공구(응성감곡~노은문성13.0km) → 공정 91.2%
 - 3공구(노은문성~가금용전 8.3km) → 공정 92.4%
 - 4공구(가금용전~이불완오 5.0km) → 공정 94.0%
 - 5공구(이불완오~이불문주 9.2km) → 공정 75.4%
 - 6공구(이불문주~피산 12.6km) → 공정 66.2%
- 지금까지 추진실적 (여주-충주 : 종합진도 92.1%)

사업구간	사업량	총사업비	기투자	투자	2003 이후	비고
계	151.6	26,065	13,478	3,902	8,685	
여주~충주 간	41.6	5,665	4,163	1,502	-	2002완료
충주~상주 간	81.4	16,184	5,099	2,400	8,685	2004완료
상주~구미 간	28.6	4,216	4,216	-	-	

(단위: km, 억원)

□ 투자계획

- 사업구간 : 여주~충주~구미
- 사업량 : 151.6Km (충주 33.5Km)
- 사업기간 : '96 ~ 2003년
- 시행처 : 한국도로공사

□ 사업개요

충남내륙 고속도로 건설공사

동서고속도로 건설공사

□ 사업개요

- 사업구간 : 안중~평택~음성~충주~제천~삼척
- 사업량 : 222Km (음성~충주 37Km)
- 시행처 : 한국도로공사

□ 투자계획

(단위: km, 억 원)

사업구간	사업량	총사업비	기투자	2002 투자	2003 이후	비고
음성~충주간	37	7,591	32	30	7,529	

□ 지금까지 추진실적 (충주구간)

- 평택~음성구간 : 공사착공(사업비 200억 확보)
- 음성~충주구간 : 기본설계완료

□ 금후 추진계획

- 음성~충주구간 : 사업실시설계(2002년말까지 완료)
- 2002년 실시설계완료후 본격사업 착수되도록 사업비 확보 노력 (중앙관련부처에 지속건의)

※ 안중~평택구간 : 2002년 완공목표(사업비 1,301억원반영)

국도4차선 확보자문사

□ 사업개요

(단위 : km, 역원)

사업명	사업기간	사업량	사업비	년도별 투자내역		
				기투자	2002년	2003이후
계	6개노선	62.4	7,707	3,651	1,006	3,050
웅강~백공간	96~2003	9.90	1,532	810	333	389
자호원~양성간	96~2002	15.2	954	781	173	-
양성~산척간	96~2002	12.6	1,472	1,283	189	-
수안보~연풍간	96~2004	8.3	1,530	750	291	489
귀래~묵계간	00~2007	10.3	1,474	27	10	1,473
관미~괴산간	02~2005	6.1	745	-	10	735

□ 지금까지 추진실적

- 웅강~백공간 (공정 71.0%) : 토공, 배수공, 구조물공, 터널공
- 자호원~양성간 (공정 76.7%) : 토공, 배수공, 터널공
- 양성~산척간 (공정 93.8%) : 토공, 배수공, 구조물공, 터널공
- 수안보~연풍간 (공정 71.0%) : 토공, 배수공, 터널공사
- 묵계~귀래간 : 사업완료
- 관미~괴산간 : 사업완료

□ 향후 추진계획

- 자호원~양성, 양성~산척간 : 2002년 완공
- 웅강~백공간 : 2003년 완공예정
- 수안보~연풍간 : 2004년 완공예정
- 귀래~묵계, 관미~괴산간 : 편입용지의 보상완료

동부우회도로 개설사업

- 본 도로는 아파트밀집지역통과 도로망으로서 도로개설 시급
- 기존도로와의 연계도로망 구축으로 교통분산 효과거양
- 도심순환도로망 확충으로 주민 및 차량소통원활 도모

□ 사업개요

- 위 치 : 연수구획정리지구~연수주공3단지 뒤
- 사 업 량 : L= 850m, B= 15~25m
- 사 업 비 : 41억원(공사비 15, 보상비 26)
※ 2002투자 23억, 2003이후 18억
- 사업기간 : 2002~2004년
- 기 타 : 재원별 투자내역 (양여금 24, 시비 17)

【추진상황 : 1차구간(호암@~구시청간)】

- 사 업 량 : L=0.59km B=15⇔25m
- 사 업 비 : 110억원
- 공사착공 : 2001. 4. 19
- 추진공정 : 42%
 - 건물철거 및 우수BOX설치공사중

□ 지금까지 추진상황

- 실시설계완료
- 편입 용지 감정평가의뢰

□ 향후 추진계획

- 편입용지 보상실시

동북외곽순환도로개설사업

-36-

- 시내간선도로 노복협소 및 교통량의 증가로 외곽순환도로 개설시급
- 도심순환도로만 확충으로 주민 및 차량소통원활 도모

□ 사업개요

- 위치 : 용산주공③~관주교
- 사업량 : L=1.6Km, B=35m
- 사업비 : 170억원(공사비 118, 보상비 52)
- ※ 2002투자 9억, 2003이후 161억
- 사업기간 : 2002~2005년
- 기 타 : 재원별 투자내역(양여금 102, 시비 68)

【추진상황 : 1차구간(연수유원③~용산주공③간)】

- 사업량 : L=2,382km B=35.0m
- 사업비 : 126억원
- 공사착공 : 2000. 5. 27
- 추진율 : 78%
- 선택을 및 보조기증포설

□ 지금까지 추진상황

- 실시계획완료

□ 향후 추진계획

- 편입용지 감정평가 의뢰
- 편입용지 보상절시

단월서부우회도로개설사업

- 국도3호선 충주구간중 주덕~달천R, 유즈막~수안보구간은 4차선으로 확포장 되었으나 달천R~유즈막구간이 확포장 되지않아 병목현상초래
- 건국대학교 충주캠퍼스 정문을 통과하는 도로로 등·하교시 상습정체 현상초래

□ 사업개요

- 위 치 : 달천R~단월삼거리
- 사 업 량 : L= 2.70Km, B= 35m
- 사 업 비 : 105억원(공사비 84 보상비 21)
※ 2002투자 26억, 2003이후 54억
- 사업기간 : 2000~2005년
- 기 타 : 재원별 투자내역(양여금 63, 시비 42)

□ 지금까지 추진상황

- 노체 성토 및 다짐
- 공정 : 25%

□ 향후 추진계획

- BOX 공사
- 옹벽 및 배수관로 공사

웅수산로도매시자진입로 개설공사

- 웅수산로도매시자 확장에 따른 물동량 급증전망에 따른 연계도로만 개설시문
- 웅수 제1산업단지 진입도로 개설로 물류비용절감

□ 사업개요

- 위치 : 웅수물시장체소동 앞~북행과선교

- 사업량 : L=438m, B=25m

- 사업비 : 57억원(공사비 30, 보상비 27)

※ 기존투자 18억, 2002투자 7억, 2003이후 투자 32억

- 사업기간 : 2000~2005년

- 기 타 : 재원별 투자내역(양여금 34, 시비 23)

□ 지금까지 추진상황

- 실시설계완료
- 편입용지 보상중

□ 향후 추진계획

- 편입용지 및 지장물 보상

안림도로 확포장공사

- 현재 2차선 도로로 노폭이 협소하고 노면이 불량하여 확포장 시급
- 충주댐을 찾는 관광객 및 통행 차량의 급증으로 관광객에게 불편초래
- 충주소녀원 및 화장장, 충주호 관광버스등 대형차량의 통행이빈번하여 학생 등·하교시 교통사고 위험상존

□ 사업개요

- 위 치 : 안림LG아파트앞 사거리~약막(범의)
- 사 업 량 : L= 1.74Km, B= 25m
- 사 업 비 : 78억원(공사비 51, 보상비 27)
※ 기투자 10억, 2002투자 7억, 2003이후 61
- 사업기간 : 2001~2004년
- 기 타 : 재원별 투자내역(양여금 46, 시비 30)

□ 지금까지 추진상황

- 실시설계완료
- 편입용지 보상중

□ 지금까지 추진상황

- 편입용지 및 지장물 보상

사적도로 개설공사

- 기존도로의 노폭이 협소하여 화생 등 · 하교시 교통사고위험
상존 및 주민통행불편 초래
- 지역주민숙원사업해결 및 도시균형발전 도모

□ 사업개요

- 위 치 : 중주 호암동, 지현동, 문화동 일원

- 사업량 : L= 780m, B= 25m

- 사업비 : 54억원(공사비 22, 보상비 32)

※ 기투자 39억, 2002투자 9억, 부속사업비 6억(도제1회추경요구)

- 사업기간 : 1996~2003년

- 기 타 : 재원별 투자내역(도비 27, 시비 26)

□ 지금까지 추진상황

- 토공 및 구조물 공사

- 보차도 경계석 설치

- 선택층 및 보조기층 포설

□ 향후 추진계획

- 아스콘 포장 및 공사 마무리

대중교통 활성화 추진

- 농어촌 버스 : 90대
 - 운행노선 : 121노선 547회
 - 승강장 시설 : 440개소
 - 유개 (지붕형) : 290개소 - 무개 (폴대형) : 113개소
- 택 시 : 971대 (법인 372, 개인 599)

□ 추진방향

- 시민의 자가용 차량이용을 억제하고 대중교통 이용을 유도
- 쾌적하고 편리한 대중교통환경을 조성하여 관광충주의 이미지 제고

□ 추진실적

1. 대중교통(농어촌버스) 환경정비

- 승강장 신규(교체)설치
 - 유개(지붕형)승강장 : 26개소 136,490천원 (신규15, 교체11)
(도시형 11개소, 농촌형 15개소)
- 노후승강장 보수 및 도색
 - 시내지역 유개형 승강장 : 33개소 4,785천원

2. 농어촌버스 운행계통 및 시간표 조정

- 조정시기 : '02년 2월, 6월 (2회)
- 조정내용 :
 - 터미널 이전에 따른 각 방면별 신터미널 경유
 - 재래시장 이용 시민의 편의제공을 위해 천변도로 경유
 - 기타 오지지역 및 주민 건의사항 반영

주차질서 확립 대책

-42-

- 주차금지구역 : 80개소 40km
- (동지역71개소 37km, 북·면 9개소 3km)
- 견인구역지정 : 2개소 2km
- 구시청R-제1R-제2R · 종주교-지현교-제2R
- 공영주차장
- 5개소 492면(종주원1.23, 금은, 교현천)/주정차관리요원11명

□ 불법주·정차 지도단속

- 지도단속반 편성공영 : 4개조 / 11명
- 주 간 : 2개조 6명 (09:00~18:00)
- 야 간 : 2개조 5명 (13:00~21:00)
- 단속장비 : 소형차 4대
- 불법주·정차위반 단속실적 : 5,225건 (6.30현재)
- 불법주정차 견인실적 : 68 건
- ※ 대해업체 : (주)일금득수텍카
- 보관장소 : 지현동 1574번지 800m²

□ 공영주차장 공영

- 공영주차장 : 5개소 492면
- 주차장관리요원 : 11명(일용직)
- 공영시간 : 매주 월요일~토요일
- 하절기(4월~10월) 08:30~20:00
- 동절기(11월~3월) 08:30~19:00
- 공영실적 : 235백만원(6.30현재)
- 주차장 확대
- 3개소 122면(중의지역, 효성교회부지, 원협부지)

자동차 관리의 효율화

- 자동차관련 등록 민원 처리(2002. 6. 30현재)
 - 신규,변경,이전,말소등록등 93,369건
 - ※ 1일 평균 처리 건수 527건
 - 자동차등록대수(62,154대로 1일평균 13대증가) 전년대비 4%증
 - 자동차관리법 위반 과태료 부과 1,698건/ 189,560천원

□ 민원업무처리 절차 일원화 및 간소화

- 민원신청시 제출하는 각종 제증명 감축
 - 주민등록등·초본, 인감증명서, 책임보험가입증명서
 - 책임보험전산망과 자동차관리전산망 연계처리(2002. 2월부터)
- 친근한 민원실 분위기 조성
 - 민원처리 흐름도 및 안내책자 제작 비치(1,500원)
 - 1일 안내 공무원 배치 (직원 주1회 순환)

□ 자동차관리질서 확립추진

- 자동차관리사업체의 일제점검 및 지도 : 2회 207개업체
- 자동차관리법 위반자동차 지도단속
 - 기간 : 2002. 4. 1~4.30 (1개월)
 - 내용 : 불법구조변경 및 불법등화장치등 안전기준 위반 자동차 (단속실적 11건)

□ 무단방치자동차 일소 대책 추진

- 사전예방활동 강화로 시민불편 최소화 (매주 금요일 정기순찰)
- 일제정리기간 설정운영 : 년2회
- 상반기 처리실적 : 88대 (강제처리 24대)
- 무단방치행위자 범칙금 통고 : 2건/40만원

개별운시지가 조사 및 결정

□ 사업개요

- 조사대상
- 정기본 : 187,153필지 (표준지 3,614필)
- 수시분 : 3,188필지 (7. 1일 기준)
- 추진기간 : 2002. 1 ~ 12월
- 소요예산 : 166백만원 (국비 69, 시비 97)

□ 지금까지 추진실적

- 정기본 조사 : 187,153필지 (표준지 3,614필)
- 토지특성조사 및 지가산정
- 산정지가 검증 및 의견제출 접수처리
- 의견제출 65필 : 상항13, 하항52 ⇒ 조정 : 상항2, 하항3, 기각60)
- 지가결정 · 공시
- ※ 토지평가위원회 운영 : 2회
- ※ 지가조사 홍보 : 신문 · 방송4회, 현수막4개소, 입간판30개소

□ 향후 추진계획

- 정기본 이의신청 접수처리
- 7. 1 ~ 8. 29
- 수시분 조사 : 3,188필지 (7. 1일 기준)
- 조사 방법 : 정기본과 동일
- ※ 운시지가 결정통지문 이용 부속축제 홍보 : 60,000건

지적도면전산화 사업

□ 사업개요

- 사업량 : 총6,631장 (2002년 ⇒ 2,044장)
- 기 간 : 2000년 ~ 2003년 (4년간)
- 예산액 : 106백만원 (국비, 시비 50%)
- 사업내용
 - 지적(임야)도면의 자료 정비, 정확한 지적도면 D/B 구축
 - 「대장+도면」 통합시스템 구축으로 신속 정확한 정보 제공

□ 지금까지 추진실적

- 2001년까지 추진실적 : 3,077장 179백만원 (국비, 시비 50%)
- 도면전산화 작업이후 발생한 변동자료 정비
 - 대상 5,532필, 정리 3,532필 (64%)
- 경계점 좌표 등록부 입력
 - 대상 6,216매, 입력 6,216매 (100%)

□ 향후 추진계획

- 대한지적공사 충북지사와 계약체결 전산화추진(1,638장) - 2002.10월
- 자체 전산화 추진(406장) - 2002.12월
- 2003년 필지중심토지정보시스템 구축 대비에 따른 자료 정비

도시주거환경 개선사업

□ 사업개요

- 대 상 : 4개지구 (교현신촌, 용산2, 지현신촌2, 야현3지구)
- 사업비 : 6,008백만원
- (국비 : 2,463 교부세 : 442 도비 : 694 시비 : 2,409)
- 사업내용 : 도로개설, 상·하수도, 가로등정비, 불량주택 개량
- 사업기간 : 2002. 2 ~ 2003년

□ 지금까지 추진실적

- 교현신촌지구 : 공정 90%
- 용산 2지구 : 공정 40% (토지 및 지장물 보상 95%)
- 지현신촌2지구 : 공정 30% (토지 및 지장물 보상 85%)
- 야현3지구
- 개선계획수립, 원시설계 용역중 : 2002. 5월

□ 향후 추진계획

- 교현신촌지구
- 공사 완료 예정 : 2002. 10월
- 용산2, 지현신촌2지구
- 공사 완료 예정 : 2003. 6월
- 야현3지구
- 시 도시계획위원회 심의 : 2002. 8월
- 토지 및 지장물 보상 추진 : 2002. 10월
- 공사 발주 : 2003. 3월

농촌주거환경 개선사업

□ 주택개량사업

- 사업계획 : 63동
- 사업비 : 1,260백만원
- 용자조건 : 20백만원/동, 5년거치 15년상환, 년리5.5%
- 추진상황 : 45% (완료 10동, 공사중 53동)

□ 농촌빈집정비사업

- 사업계획 : 42동
- 사업비 : 18.9백만원 (45만원/동당 - 도비, 시비 50%)
- 추진상황 : 60% (완료 25동, 공사중 17동)

□ 농촌마을기반시설 및 하수도 정비사업

- 대상 : 살미면외 2개마을
- 사업량 : 3개지구(살미 소향산, 살미 새솔막, 양성 상대촌)
- 사업비 : 1,037백만원
 - 기반시설 : 210백만원 (교부세 85%, 시비 15%)
 - 간이오수처리시설 : 827백만원 (양여금 100%)
- 추진상황
 - 2002. 3. 26 용역설계
 - 2002. 5 충청북도 물관리과와 협의
 - 2002. 8 공사발주 예정

- 광역상수도 공급을 위한 지역 주민에게 적극적인 홍보
- 금·배수관로 매설 : 32.8km
- 송·배수관로 매설 : 3.0km

□ 향후 추진계획

년도별	사업비	추진 실적	비고
2002	2,208	○ 관로매설 6.0km	
1999~2001	4,274	○ 배수지 2개소 설치 ○ 관로매설 18.7km	
계	6,482		

(단위 : 백만원)

□ 지금까지 추진실적

- 사업기간 : 1999년~2002년
- 사업비 : 6,482백만원
- 사업량
 - 배수지 2개소 : 동량 800톤, 산척 500톤
 - 송·배수관로 27.7km, 금·배수관로 32.8km
- 위치 : 송주시 산척·동량·금가면 일원

□ 사업개요

1. 동량(금가, 산척)수주시설

송·면지역 지하수의 부족 현상과 먹는물 수질기준 초과 등 취약한 금주시설의 조기 해소를 위하여 광역상수도 수주시설을 설치, 깨끗하고 안정적인 상수도를 공급코자함.

광역상수도 시설 사업

상수도사업분야

2. 살미 수주시설

□ 사업개요

- 위 치 : 충주시 살미면 소재지 일원
- 사 업 량 : 배수지($V=265m^3$)1지, 관로매설 2.79km
- 사 업 비 : 1,100백만원
- 사업기간 : 2001년 12월 ~ 2003년 12월
- ※ 수혜가구수 : 576가구 2,305명(기존 간이급수시설 4개소)

□ 연차별 예산확보 계획

(단위 : 백만원)

공 사 명	사 업 량	계	기투자	2001	2002	2003
광역상수도 살미수주시설 공사	배수지 : 1지 관로 : 2.79km	1,100	-	250	600	250

□ 지금까지 추진실적(20%)

- 관로매설 : 0.5km

□ 향후 추진계획

- 편입용지보상 및 배수지시설
- 관로매설 2.29km
- 광역상수도 공급을 위한 주민홍보 적극 추진

- 관역상수도 관로매설 추진 7.5km
- 관역상수도 공급을 위한 주민에게 적극적인 홍보

□ 향후 추진계획

- 관로매설 : 2.5km

□ 지금까지 추진실적(25%)

공사명	사업량	계	기투자	2001	2002
관역상수도 산척수수 시설공사	관로 : 10km	941	-	294	647

(단위 : 백만원)

□ 년차별 예산확보계획

※ 수혜가구수 : 578가구/1,851명, 중수교정시설 1,850명

- 사업기간 : 2001년 12월 ~ 2002년 12월
- 사업비 : 941백만원(2002년 647백만원)
- 사업량 : 관로매설 10km
- 위치 : 중주시 산척면 송강리, 영덕리 일원

□ 사업개요

3. 산척 수수시설

급·배수관 시설사업 추진

급·배수관 시설확충으로 수돗물 공급지역을 확대하여 맑은 물을 안정적으로 공급하고자 함.

□ 사업개요

- 사업량 : 양성 산전~능암간 급·배수관 시설확충공사외 2건 (관로 L=6.4km)
- 사업비 : 783백만원

□ 세부 사업내역

(단위 : 백만원)

사 업 명	사업량	사업비	사업기간	비 고
계	3건	783		
양성 산전~능암간 급·배수관 시설 확충공사	L=4.8km	592	2002. 7 ~ 2003. 4	추진중
주덕 농공단지~창전5리	L=1.3km	171	"	"
교현안립동 성산교회부근 급수관시설	L=0.3km	20	2002.5.6 ~ 2002.6.4	준공

□ 지금까지 추진실적

- 3건(완공 1, 추진중 2)

□ 향후 추진계획

- 추진중인 사업 조속 마무리

상수도 노후관 개량사업 추진

노후된 급·배수관을 개량하여 유수율을 향상시키고 급수물량 지역 해소 및 맑은 물을 안정적으로 공급하고자 함.

□ 사업개요

- 상수도관 종연장 : 724.4km
- 노후 급·배수관 : 105.3km(20년 초과)
- 응주시 누수율 : 10.22%
- 전국 평균 누수율 : 14.78% · 충북 평균 누수율 : 12.32%
- 연차별 추진계획

년도	구분	계	2002	2003	2004	2005	2006	2007 ~2011
정비계획	105.3	9.7	10.0	12.0	12.0	12.0	12.0	51.4
사업비	18,728	1,196	1,800	2,160	2,160	2,160	2,160	9,252

(단위 : km, 백만원)

□ 사업계획

- 사업량 : 음방동사무소부근 노후관 교체공사와 11건(L=7.88km)
- 사업비 : 1,566백만원

□ 지금까지 추진실적(51%)

- 관로매설 : 4.0km ⇨ 완료 1건, 추진중 11건

□ 향후 추진계획

- 추진중인 사업 조속한 마무리
- 연차별 계획에 의거 노후관 개량사업을 지속적으로 추진
- 20년 초과된 노후관 2011년까지 전량 교체(105.3km)
- 누수다발, 급수물량지역 중심으로 우선 개량

※ 지구별 사업내역 : 물임광조(80쪽.별첨5)

간이 급수시설 개량사업

간이급수시설의 노후 및 수량부족 등으로 주민의 안정급수에 부적합한 시설을 개량하여 맑고 깨끗한 물을 안정적으로 공급

□ 시설현황

- 총개소수 : 306개소(간이 112, 소규모 194)

□ 사업개요

- 위 치 : 충주시 읍·면지역 일원
- 사 업 량 : 주덕읍 창전4리 간이급수시설외 27건
 - 신규시설 : 4건
 - 시설개량 : 21건
 - 펌프설치 : 1식
 - 약품투입기 : 1식
 - 수질 및 가뭄대책 : 1식
- 사 업 비 : 1,127백만원
- 사업기간 : 2002년 4월~12월

□ 지금까지 추진실적

- 완 료 : 4건
- 공사중 : 24건

□ 향후 추진계획

시설점검 및 급수실태 조사를 통하여 시설개량이 요구되는 간이 급수시설에 대하여는 주민의 안정적 급수를 위하여 사업을 추진코자 함.

※ 지구별 사업내역 : 붙임참조(81쪽.별첨6)

597

사 업 명	사 업 량	사업비	추진계획	공정률(%)	추진실적
계	9 건	725			
단월정수장 제1시설 여과지보수	여과지 1지, 응집지 6지	67	3.18 ~ 5.26	100	완 료
주택, 양성배수지 유량계 보수설치	조금파유량계 2대	80	5.6 ~ 7.9	60	7월말 준공예정
동량, 사적배수지 자동제어설비1식 영상감시설비1식	190	7월~9월	반주의뢰 (조달청)	8월말 준공예정	
단월 취·송수선 원격제어설비	취수장 2개소 송수선 1개소	250	4.12 ~ 10.9	30	"
침전지, 배수지, 침전지, 침소	침전지 3지, 배수지 6지	27	3월~11월		완 료
제2시설 여과지 여과사교체공사	여과지 4지	30	3.16 ~ 5.7	100	"
제1,2취수장 방수 및 도장공사	4,000m ²	23	6월~9월		설계중
제2정수장 여과지 침수트라프 28개	28	3.5 ~ 4.11		100	완 료
응집제어설비 교체공사	1개소	30	5.6 ~ 7.14	80	7월말 준공예정

(단위 : 백만원)

□ 지금까지 추진상황

- 위 치 : 제1·2정수장
- 사업내용 : 단월정수장 제1시설 여과지보수공사 외 8건
- 사업비 : 725백만원
- 사업기간 : 2002년 2월 ~ 11월

□ 사업개요

정수생산 및 배수시설의 철저한 운영 및 관리를 통하여 시설의 효율성을 제고하고 원활한 정수생산 체계를 유지하고자 함

정수장시설 운영관리

먹는 물 수질검사기관 운영

먹는 물 수질검사기관 운영으로 시민들의 편의증진 및 검사수수료 수입을 통한 지방재정 확충에 기여

□ 사업개요

- 대상지역 : 충주, 음성, 괴산 등
- 검사물량
 - 상수도 14개소(월1회), 위생접객업소 600개소(년1회), 생활용수 100개소(년1회), 간이상수도 600개소(2년1회) 외 다수
- 수수료수입 실적

(단위 : 백만원)

구 분	건 수	수수료 수입	비 고
2000	5,517	234	
2001	6,105	335	
2002 계획	6,200	250	

□ 지금까지 추진실적

- 수수료수입 : 2,984건 / 98백만원

□ 향후 추진계획

- 지속적인 홍보실시
- 검사인력의 전문화 추진

□ 기대효과

- 시민들의 먹는 물에 대한 안정감 편의 제공
- 수수료 수입으로 지방재정 확충

- 바블수 자체 처리 목표 설정 공영 : BOD의 4개 항목
- 유입수 및 바블수의 수질감사 철저 : 일/1회
- 테이더의 세밀한 분석으로 축적의 공전조건 부여

□ 子 子 子 子

구 분	BOD		COD		SS		T-N		T-P	
	유형	배출	유형	배출	유형	배출	유형	배출	유형	배출
변경기준치		20		40		20		60		8
출수처리장	153	12.3	80.6	10.7	137.5	5.2	35.7	19.3	2.5	1
수안보처리장	46.7	3.2	23.3	4.6	46	1.1	11.1	6.2	1.2	0.9

(ɔ /su: ɬo ɬɔ)

- 今辰과 미칠

구	끝	생활하수	끝	도	침출수	비	고
출구 처리장	48,442	100	92	시설용량 50,000			
수안보처리장	4,631	-	-	시설용량 14,000			

(p/w: 古子)

- 유수처리요원

☐ 의사처리 및 수질관리 현황 (2001년)

완벽하고 체계적인 하수처리와 수질관리로 더 맑고, 더 밝고, 더 환한 수질환경 보전 및 쾌적한 생활환경 조성

아름다운 우리들의 마음 수줍은 우리들의

아름다운 공작

마을하수도의 안정적 유지관리

□ 마을하수도 운영현황

- 시설물현황 : 살미면 대향산 외 13개지구
- 수질기준 : 하수처리장 법정방류수 수질기준과 동일

□ 추진계획

- 유입수 및 방류수 수질분석 실시 : 월 1회
- 도 보건환경연구원 성분분석 의뢰 : 년 2회
- 원격 감시체제 적극활용으로 이상유무 수시 확인
- 시설물에 대한 주기적인 점검 실시 : 주 1회
- 분야별 (시험,기계,전기) 담당자 지정 운영

□ 문제점 및 대책

- 시설물이 원거리에 설치되어 있어 수시 점검이 어려움
 - 원격제어 프로그램 운영 전문인력의 부족
- ⇒ 전산 전문직 인력을 보강하여 원격제어 프로그램 운영

□ 기대효과

- 마을하수도의 철저한 관리로 수질오염원 원천 차단
- 관련 시설물의 정비·점검으로 깨끗한 수질환경 보존

- 사업내용 : 정수과정 발생 슬러지를 실시간 처리 깨끗한 수돗물공급
- 시 공 자 : 동양수처리공업(주)
- 사업기간 : 2002. 4. 3~8. 30 (공사중)
- 사업예산 : 121백만원
- 사업량 : 1식 (수회정수장)

□ 정수장 슬러지 수집기 설치

- '99~2001년간 교체 : 124m
- 85년 이전 설치관로 : 2,259m
- ※ 총관로 : 7.1Km (배수로 5.8Km + 인입관로 1.3Km)
- 사업내용 : 누수발생 예방을 위하여 연차적으로 노후관로 교체
- 기 간 : 2002. 5. 29 ~ 6. 27 (30일간)
- 사업예산 : 20백만원
- 사업량 : 77m (수안보호텔외 1개소 공구 및 인입관로)

□ 온천수 노후관로 교체

온천수 및 정수장 관리

수안보개발사업 분야

사업별 추진내역 『부표』

“별첨1”

하천 정비 사업 계획

사업구분 (하천등급)	사 업 명	사 업 량	사업비(백만원)				비고	추진공정 (%)
			계	국비	도비	시비		
합 계		37건	20,590 (10,971)	16,359 (7,755)	1,692 (896)	2,539 (2,320)	()2002 사업비	
한강수계치수 사업(국가 및 지방인접하천) 대전청시행	계	4건	13,196 (5,627)	13,196 (5,627)				
	목계제(엄정)	배수펌프장 1식	1,900 (442)	1,900 (442)	-	-	2001 ~ 2002.7.31	95
	금가제(금가)	L=1,625m (L=1,560m)	3,480 (2,935)	3,480 (2,935)	-	-	2001 ~ 2003.12.31	35
	양촌,능암제 (소태,가금,양성)	L=5,416m (L=1,563m)	7,566 (2,000)	7,566 (2,000)	-	-	"	35
	실시설계용역 (달천용관,이류문주, 소태덕은)	L=5,700m	250 (250)	250 (250)	-	-	2002. 4 ~2003.10	20
재해위험지구 (수해복구사업)	소 계	2건	4,500 (2,450)	2,320 (1,258)	1,652 (856)	528 (309)		
	재해위험지구 하검단(이류)	택지 2ha, 교량1개소	4,000 (1,950)	2,020 (985)	1,552 (756)	428 (209)	2000년 수해복구	52
	주덕비산천 신중제정비	L=1.5km	500 (500)	300 (300)	100 (100)	100 (100)	2002년 보조사업	-
하 천 유 지 관 리 사 업 (국가,지방하천)	소 계	3건	80	-	40	40	2002	
	수문정비및간판설치(읍면)	20개소	25	-	12.5	12.5		-
	송강천하상정비(산척)	L=600m	35	-	17.5	17.5		-
	용산제 하상정비(엄정)	L=400m	20	-	10	10		설계완료
지방양여금 (소하천)	소 계	5건/4,300m	1,686 (1,686)	843	-	843		
	노계소하천 (이류)	L=800m	300	150	-	150		설계완료
	중산소하천 (상모)	L=1,200m	486	243	-	243		설계완료
	범동소하천 (노은)	L=800m	300	150	-	150		설계완료
	용천천정비 (살미)	L=500m	200	100	-	100		설계완료
	을골천정비 (양성)	L=1,000m	400	200	-	200		설계중

사업구분 (하위구분)	사업명	사업량	사업비(백만원)				비고	추진 공정 (%)
			계	국비	도비	지비		
재해위험 지구정비 (소하천)	소계 23건		1,128	-	-	1,128		2002 (%)
	삼방천 정비(주덕)	L = 130m	15	-	-	15	사업	100
	대항산천 정비(참미)	L = 250m	90	-	-	90	"	100
	문산천 정비(참미)	L = 180m	70	-	-	70	"	100
	신매배수로 정비(참미)	L = 250m	60	-	-	60	"	100
	거리산천 정비(이물)	L = 200m	50	-	-	50	"	40
	도원천 정비(신나)	L = 150m	30	-	-	30	"	100
	화십천 정비(신나)	L = 80m	15	-	-	15	"	100
	안락천 정비(노은)	L = 400m	70	-	-	70	"	100
	용당천 정비(노은)	L = 300m	90	-	-	90	"	100
	동막천 정비(노은)	L = 5m	13	-	-	13	"	100
	유량천 정비(양성)	L = 120m	40	-	-	40	"	100
	상대촌 정비(양성)	L = 120m	75	-	-	75	"	95
	월천천 정비(가금)	L = 200m	50	-	-	50	"	100
	소원천 정비(가금)	L = 180m	70	-	-	70	"	100
	죽동천 정비(금가)	L = 400m	50	-	-	50	"	100
	새강영천 정비(산척)	L = 180m	70	-	-	70	"	95
	염정소재지천 정비(염정)	L = 50m	60	-	-	60	"	100
	상촌천 정비(소태)	L = 40m	20	-	-	20	"	100
	동막천 정비(소태)	L = 60m	30	-	-	30	"	100
	도장골천 정비(호암)	L = 60m	30	-	-	30	"	100
	배수포장배수로정비(단원)	1개소	40	-	-	40	"	100
	사래천정비(목해)	L = 200m	50	-	-	50	"	-
	미북천정비(목해)	L = 200m	40	-	-	40	"	100

“별첨2“

하수관거 사업계획

☐ 지방양여금 사업

(단위 : 백만원)

사 업 명	사 업 량 (km)	사 업 비				비 고
		계	양 여 금	물 기 금	시 비	
계 : 5 건	15.0	4,012	2,808	842	362	
주덕지구 하수관거 정비공사	4.30	1,300	910	273	117	신 설
양성지구 하수관거 정비공사	4.20	1,300	910	273	117	"
봉방지구 하수관거 정비공사	3.80	750	525	157	68	"
달천지구 하수관거 정비공사	1.50	382	267	80	35	"
수회지구 하수관거 정비공사	1.20	280	196	59	25	"

☐ 자 체 사 업

○ 일 반 회 계

(단위 : 백만원)

사 업 명	사 업 량	사 업 비	비 고
계 : 6 건	L = 2,410m	434	
이류소재지 하수도 시설공사	L = 1,500m	199	
산척 월현 하수도 정비공사	L = 200m	45	
엄정 목계1구 하수도 설치공사	L = 150m	50	
양성 신내 하수도 시설공사	L = 120m	50	
지현4통 하수도 보수공사	L = 290m	45	
엄정 토산 하수도 시설공사	L = 150m	45	

○ 특 별 회 계

(단위 : 백만원)

사 업 명	사 업 량	사 업 비	비 고
계		100	
하수도 긴급보수비	1 식	100	

○ 2001년도 양여금사업

□ 사고이월

(단위 : 백만원)

사업명	사업량 (km)	사업비			비고
		계	양여금	물기금	현유청 (%)
계 : 6 건	26.60	8,197	5,431	1,560	78.3%
충주댐주변 차접관거 하수 용량처리장 연계공사	8.70	2,330	1,631	489	90.0
주덕지구 하수관거 정비공사	4.50	1,300	910	273	70.0
몽방지구 하수관거 정비공사	3.80	1,200	840	252	85.0
문화지구 하수관거 정비공사	3.80	1,300	910	273	80.0
수회지구 하수관거 정비공사	4.20	1,300	910	273	85.0
양성지구 하수관거 정비공사	4.30	767	230		60.0

“별첨3”

도로교통망 확충사업

가. 양여금지원 사업

○ 시의국도 정비사업 ---- 3건/ 0.88Km 7,291백만원

사 업 명	사 업 개 요	지금까지추진실적	금후 추진계획
동부우회 도로개설	<ul style="list-style-type: none"> ○ 위 치 : 문화, 호암, 연수동 ○ 사 업 량 : L=10.11km(0.20) ○ 총사업비 : 89,639백만원 ○ 사업기간 : 2002. 4 ~ 2002. 12 	<ul style="list-style-type: none"> ○ 실시설계 완료 ○ 용지등감정평가 	<ul style="list-style-type: none"> ○ 편입용지보상
동부외곽 순환도로 개설공사	<ul style="list-style-type: none"> ○ 위 치 : 충주교현,안림,호암,단월 ○ 사 업 량 : L=12.97km(0.28) ○ 총사업비 : 131,525백만원 ○ 사업기간 : 2002. 4 ~ 2002. 12 	<ul style="list-style-type: none"> ○ 실시설계 완료 ○ 지장물건조사 	<ul style="list-style-type: none"> ○ 감정평가 ○ 편입용지보상
단월서부 우회도로 확포장공사	<ul style="list-style-type: none"> ○ 위 치 : 충주시 단월, 달천동 ○ 사 업 량 : L=4.26km(0.40) ○ 총사업비 : 18,000백만원 ○ 사업기간 : 2002. 4 ~ 2002. 12 	<ul style="list-style-type: none"> ○ 공사시행 · 노체 성토 및 다짐 	<ul style="list-style-type: none"> ○ 공사시행 · BOX공사 · 옹벽 및 횡배수관로 공사

○ 시의시도 정비사업 -- 3건/ 4.22Km 3,688백만원

사 업 명	사 업 개 요	지금까지추진실적	금후 추진계획
농수산물도매 시장진입로 개설공사	<ul style="list-style-type: none"> ○ 위 치 : 충주시 목행동 ○ 사 업 량 : L=1.05km(0.12) ○ 총사업비 : 9,000백만원 ○ 사업기간 : 2002. 4 ~ 2002. 12 	<ul style="list-style-type: none"> ○ 편입용지보상중 	<ul style="list-style-type: none"> ○ 편입용지보상중
자전거 도로 개설공사	<ul style="list-style-type: none"> ○ 위 치 : 충주시 일원 ○ 사 업 량 : L=178.2km(4.0) ○ 총사업비 : 26,047백만원 ○ 사업기간 : 2002. 4 ~ 2002. 12 	<ul style="list-style-type: none"> ○ 실시설계완료 ○ 시공업체 선정완료 	<ul style="list-style-type: none"> ○ 시공측량 ○ 현장사무소 공사
안림도로 (마즈막재간) 확포장공사	<ul style="list-style-type: none"> ○ 위 치 : 충주시 안림동 ○ 사 업 량 : L=3.50km(0.10) ○ 총사업비 : 19,000백만원 ○ 사업기간 : 2002. 4 ~ 2002. 12 	<ul style="list-style-type: none"> ○ 편입용지보상중 ※ 2002년도 보상만 실시 	<ul style="list-style-type: none"> ○ 편입용지보상

405

사업명	사업개요	지금까지추진실적	금후 추진계획
웅산~웅이간 도로 화포장공사 (군도8호선)	<ul style="list-style-type: none"> 위 치 : 천미면 웅이리 사업량 : L=14.0km (0.4) 공사일비 : 3,565백만원 사업기간 : 2002. 4~2003. 12 	<ul style="list-style-type: none"> □ 편입물건 보상중 □ 공사계약중 	<ul style="list-style-type: none"> □ 편입물건 보상 □ 공사착공 □ 공사시행 • 토공,배수공,구조물공
신호~물왕간 도로 화포장공사 (군도14호선)	<ul style="list-style-type: none"> 위 치 : 가금면 물왕리 사업량 : L=6.2km (0.9) 공사일비 : 6,966백만원 사업기간 : 2002. 4~2003. 12 	<ul style="list-style-type: none"> □ 편입물건 보상중 □ 공사계약중 	<ul style="list-style-type: none"> □ 편입물건 보상 □ 공사착공 □ 공사시행 • 교량설치
대곡~모점간 도로 화포장공사 (군도15호선)	<ul style="list-style-type: none"> 위 치 : 양성면 강원리 사업량 : L=35.9km (0.5) 공사일비 : 32,703백만원 사업기간 : 2002. 4~2003. 12 	<ul style="list-style-type: none"> □ 편입물건 보상중 ※ 2002년도 보상만 합시 	<ul style="list-style-type: none"> □ 편입물건 보상
양촌~덕은간 도로 화포장공사 (군도17호선)	<ul style="list-style-type: none"> 위 치 : 소태면 양촌리 사업량 : L=12.5km (0.4) 공사일비 : 14,870백만원 사업기간 : 2002. 4~2003. 12 	<ul style="list-style-type: none"> □ 공사중 (85%) • 포장완료 • 부대시설 설치중 	<ul style="list-style-type: none"> □ 공사시행 • 부대시설 완료 • 국도점속부 연결 □ 공사완료
산척~화산간 도로 화포장공사 (군도26호선)	<ul style="list-style-type: none"> 위 치 : 산척면 명사리 사업량 : L=14.5km (0.7) 공사일비 : 11,020백만원 사업기간 : 2002. 4~2003. 12 	<ul style="list-style-type: none"> □ 원시설계완료(5.14) □ 편입토지분할완료 □ 편입토지감정평가 (6.24) ※ 금년도보상만합시 	<ul style="list-style-type: none"> □ 편입물건 감정평가 □ 편입물건 보상합시
조동~춘동간 도로 화포장공사 (군도12호선)	<ul style="list-style-type: none"> 위 치 : 동량면 포탄리 사업량 : L=25.8km (0.5) 공사일비 : 25,500백만원 사업기간 : 2002. 4~2003. 12 	<ul style="list-style-type: none"> □ 원시설계완료(6.02) □ 편입토지분할중 □ 공사합중 	<ul style="list-style-type: none"> □ 편입토지분할완료 □ 감정평가 □ 보상합시 □ 공사착공, 시행 • 토공,배수공,구조물공

○ 군도경비사업 ----- 6건/ 3.4km 3,719백만원

○ 농어촌도로정비사업 ----- 6건/ 5.6km 4,399백만원

사 업 명	사 업 개 요	지금까지추진실적	금후 추진계획
샘오~모점간 도로 확포장공사 (양성102호선)	<ul style="list-style-type: none"> ○ 위 치 : 양성면 모점리 ○ 사 업 량 : L=6.1km (0.9) ○ 총사업비 : 5,044백만원 ○ 사업기간 : 2002. 4~2002. 12 	<ul style="list-style-type: none"> □ 편입물건보상중 □ 공사착공(7.01) 	<ul style="list-style-type: none"> □ 편입물건보상 □ 공사시행 · 토공,배수공,구조물공
용산~원곡간 도로 확포장공사 (엄정101호선)	<ul style="list-style-type: none"> ○ 위 치 : 엄정면 용산리 ○ 사 업 량 : L=6.8km(0.9) ○ 총사업비 : 5,780백만원 ○ 사업기간 : 2002. 4~2002. 12 	<ul style="list-style-type: none"> □ 편입물건 보상중 □ 공사착공(5.16) □ 시공측량실시 □ 공사시행을 위한 협의(식재작물관계) 	<ul style="list-style-type: none"> □ 편입물건보상 □ 공사시행 · 토공,배수공,구조물공
신양~삼청 간 도로 확포장공사 (주덕209호선)	<ul style="list-style-type: none"> ○ 위 치 : 주덕읍 신양리 ○ 사 업 량 : L=6.5km (0.9) ○ 총사업비 : 5,525백만원 ○ 사업기간 : 2002. 4~2002. 12 	<ul style="list-style-type: none"> □ 사업장 위치변경 □ 실시설계완료(6.02) □ 편입토지분할중 □ 공사발주중 	<ul style="list-style-type: none"> □ 편입물건보상 □ 공사시행 · 토공,배수공,구조물공
성종~독정간 도로 확포장공사 (이류101호선)	<ul style="list-style-type: none"> ○ 위 치 : 이류 만정리 ○ 사 업 량 : L=2.5km (0.9) ○ 총사업비 : 2,500백만원 ○ 사업기간 : 2002. 4~2002. 12 	<ul style="list-style-type: none"> □ 사업장 위치변경 □ 공사착공(7.02) □ 편입토지보상중 	<ul style="list-style-type: none"> □ 편입물건보상 □ 공사시행 · 토공,배수공,구조물공
동막~구룡간 도로 확포장공사 (소태202호선)	<ul style="list-style-type: none"> ○ 위 치 : 소태면 동막리 ○ 사 업 량 : L=4.0km(1.1) ○ 총사업비 : 3,400백만원 ○ 사업기간 : 2002. 4~2002. 12 	<ul style="list-style-type: none"> □ 실시설계착수(3.26) □ 노선선정주민설명(4.17) □ 편입토지수용거부로 설계용역중지(4.18) □ 동막마을사업포기서 제출(5월) □ 노선변경요청 (소태면 6.18) 	<ul style="list-style-type: none"> □ 노선변경용역재착수 □ 실시설계 □ 편입토지분할 및 감정평가 보상실시 □ 공사발주 및 착공 □ 공사시행 · 토공,배수공,구조물공
신흥교~ 신흥동간 도로 확포장공사 (노은206호선)	<ul style="list-style-type: none"> ○ 위 치 : 노은면 가신리 ○ 사 업 량 : L=0.9km (0.9) ○ 총사업비 : 727백만원 ○ 사업기간 : 2002. 4~2002. 12 	<ul style="list-style-type: none"> □ 사업장 위치변경 □ 실시설계착수(4.20) □ 노선선정주민설명(5.23) □ 주민이해관계로 노선 미선정(5.27) □ 노선재협의중 	<ul style="list-style-type: none"> □ 노선선정용역재착수 □ 설계완료 □ 편입토지분할 및 감정평가보상실시 □ 공사발주 및 착공 □ 공사시행 · 토공,배수공,구조물공

○ 교통소통대책사업 --- 4건/ 0.37km 4,324백만원

사업명	사업개요	지금까지추진실적	금후 추진계획
문송~왕동간 도로개포장 공사	<ul style="list-style-type: none"> 위 치 : 이북면 감단리 사업량 : L=0.42km(0.25) 공사면적 : 5,000백만원 사업기간 : 2002. 4~2003. 12 	<ul style="list-style-type: none"> □ 공사중(40%) · 암거공사중 · 신철교량완료 	<ul style="list-style-type: none"> □ 암거공사완료 · 암거공사완료 · 구교량제거철 · 접속도로 토운 및 · 문제포설 · 아스팔트포장
룡은교 재가설	<ul style="list-style-type: none"> 위 치 : 양정면 룡은리 사업량 : L=0.08km(0.04) 공사면적 : 1,520백만원 사업기간 : 2002. 4~2003. 12 	<ul style="list-style-type: none"> □ 설치계획완료(3.21) □ 편입토지 보상중 □ 사업비부족으로 추정 · 교량하부 	<ul style="list-style-type: none"> □ 공사발주 □ 암거시행 · 교량하부
당우교 재가설	<ul style="list-style-type: none"> 위 치 : 주덕읍 당우리 사업량 : L=0.11km 공사면적 : 1,900백만원 사업기간 : 2002. 4~2003. 12 	<ul style="list-style-type: none"> □ 설치계획완료(4.03) □ 편입토지 감정평가완료 □ 보상금 산정중 	<ul style="list-style-type: none"> □ 편입토지 보상
수청교 재가설	<ul style="list-style-type: none"> 위 치 : 신내면 신청리 사업량 : L=0.10km 공사면적 : 2,090백만원 사업기간 : 2002. 4~2003. 12 	<ul style="list-style-type: none"> □ 설치계획완료(4.04) □ 편입토지 보상중 □ 보상금 산정중 ※ 2002년도 보상만 실시 	<ul style="list-style-type: none"> □ 편입토지 보상

○ 유지관리사업 ----- 2건/ 1.4km 832백만원

사업명	사업개요	지금까지추진실적	금후 추진계획
사원~황전간 도로	<ul style="list-style-type: none"> 위 치 : 동량면 대천리 사업량 : L=2.8km(1.0) 공사면적 : 2,800백만원 사업기간 : 2002. 4~2002. 12 	<ul style="list-style-type: none"> □ 공사착공(5.13) □ 공사중 (15%) · 배수구조물 작업중 	<ul style="list-style-type: none"> □ 암거시행 · 배수구조물 완료 · 선태,보조기출포설 · 아스콘포장완료 □ 공사완료
용산~강원간 도로	<ul style="list-style-type: none"> 위 치 : 양정면 용산리 사업량 : L=6.9km(0.4) 공사면적 : 4,650백만원 사업기간 : 2002. 4~2002. 12 	<ul style="list-style-type: none"> □ 공사착공(5.08) □ 시공착공완료시 □ 편입토지 보상중 □ 암거시행 협의 (식재작물 관계) 	<ul style="list-style-type: none"> □ 편입토지 보상 □ 암거시행 · 토공,배수공,구조물공 · 선태,보조기출포설 · 아스콘포장 □ 공사완료

701

나. 도비지원사업

○ 시도 정비사업 ----- 5건/ 6.96Km 2,444백만원

사 업 명	사 업 개 요	지금까지 추진실적	금후 추진계획
사직도로 개설공사	<ul style="list-style-type: none"> ○ 위 치 : 지현,문화,호암동 ○ 사 업 량 : L=0.78km ○ 총사업비 : 5,310백만원 ○ 사업기간 : 2002. 4~2002. 12 	<ul style="list-style-type: none"> ○ 공사시행 · 토공및 구조물공사완료 · 선택층 포설완료 	<ul style="list-style-type: none"> ○ 공사시행 · 보조기층포설 · 보차도경계석 및 보도포장 · 아스콘포장
연수3통소방 도로개설공사	<ul style="list-style-type: none"> ○ 위 치 : 충주시 연수동 ○ 사 업 량 : L=0.30km ○ 총사업비 : 1,262백만원 ○ 사업기간 : 2002. 4~2002. 12 	<ul style="list-style-type: none"> ○ 공사시행 · 토공및 구조물공사완료 	<ul style="list-style-type: none"> ○ 공사시행 · 토공및 구조물공사완료 · 선택층 포설완료
남별도로 확포장공사	<ul style="list-style-type: none"> ○ 위 치 : 충주시 안림동 ○ 사 업 량 : L=2.9km ○ 총사업비 : 3,900백만원 ○ 사업기간 : 2002. 4~2002. 12 	<ul style="list-style-type: none"> ○ 공사시행 · 용벽 및 배수관공사 	<ul style="list-style-type: none"> ○ 공사시행 · 용벽 및 배수관공사 · 선택층 및 보조기층 포설
안심도로 진입로(계명중 학교)개설공사	<ul style="list-style-type: none"> ○ 위 치 : 충주시 안림동 ○ 사 업 량 : L=1.73km ○ 총사업비 : 3,000백만원 ○ 사업기간 : 2002. 4~2002. 12 	<ul style="list-style-type: none"> ○ 감정평가완료 ○ 편입용지 보상 	<ul style="list-style-type: none"> ○ 편입용지 보상완료 □ 공사착공
원호암~직동 간도로 확포장	<ul style="list-style-type: none"> ○ 위 치 : 충주시 호암동 ○ 사 업 량 : L=1.25km ○ 총사업비 : 2,800백만원 ○ 사업기간 : 2002. 4~2002. 12 	<ul style="list-style-type: none"> ○ 감정평가완료 ○ 편입용지 보상 	<ul style="list-style-type: none"> ○ 편입용지 보상

○ 군도 정비사업 ----- 3건/ 2.8km 800백만원

사 업 명	사 업 개 요	지금까지추진실적	금후 추진계획
신양~가흥 간 도로 확포장공사	<ul style="list-style-type: none"> ○ 위 치 : 가금 하구암리~봉황리 ○ 사 업 량 : L=2.5km(1.2) ○ 총사업비 : 2,500백만원 ○ 사업기간 : 2002. 4~2002. 12 	<ul style="list-style-type: none"> □ 공사착공(5.13) □ 공사중(30%) · 토공작업중 	<ul style="list-style-type: none"> □ 공사시행 · 토공,배수공,구조물공 · 선택,보조기층포설 · 아스콘포장 □ 공사완료
하남~세포 간 도로 확포장공사	<ul style="list-style-type: none"> ○ 위 치 : 소태 주치리~덕은리 ○ 사 업 량 : l=2.80km(0.6) ○ 총사업비 : 2,800백만원 ○ 사업기간 : 2002. 4~2002. 12 	<ul style="list-style-type: none"> □ 공사착공(5.13) □ 공사중(20%) · 토공작업중 	<ul style="list-style-type: none"> □ 공사시행 · 구조물작업 · 선택,보조기층포설 · 아스콘포장 □ 공사완료
마흘~ 상영간도로 확포장공사	<ul style="list-style-type: none"> ○ 위 치 : 동량 대전리~산척영덕리 ○ 사 업 량 : L=1.0km ○ 총사업비 : 1,000백만원 ○ 사업기간 : 2002. 4~2002. 12 	<ul style="list-style-type: none"> □ 편입물건보상중 ※2002년도보상만실시 	<ul style="list-style-type: none"> □ 편입물건보상

다. 자체사업

○ 주민숙원사업(시도) - 40건/ 8.93Km 8,821백만원

사업명	사업개요	지금까지추진실적	금후 추진계획
문화23물건주연립 앞 소방도로 개설공사	○ 위치 : 울주시 문화동 ○ 사업량 : L=0.20km ○ 공사면비 : 516백만원 ○ 사업기간 : 2002. 4~2002. 12	○ 공사시행 · 토공 · 옹벽 및 구조물공사	○ 공사시행 · 선택을 및 보조기를 포설 · 아스콘포장
분방9돌소방 도로개설공사	○ 위치 : 울주시 분방동 ○ 사업량 : L=0.20km ○ 공사면비 : 458백만원 ○ 사업기간 : 2002. 4~2002. 12	○ 편입용지 보상중	○ 공사착공
금가도굴취락지구 도로 개설공사	○ 위치 : 울주시 금가면 ○ 사업량 : L=0.14km ○ 공사면비 : 586백만원 ○ 사업기간 : 2002. 4~2002. 12	○ 편입용지 보상중	○ 공사착공 ○ 공사비 부족액 확보
상모면라노호텔 ~옥협간 소방 도로개설공사	○ 위치 : 울주시 상모면 ○ 사업량 : L=0.14km ○ 공사면비 : 837백만원 ○ 사업기간 : 2002. 4~2002. 12	○ 편입용지 보상중 ※2002년도 보상만 실시	○ 편입용지 보상
지원4동천죽교옆 소방도로개설공사	○ 위치 : 울주시 지원동 ○ 사업량 : L=0.14km ○ 공사면비 : 508백만원 ○ 사업기간 : 2002. 4~2002. 12	○ 편입용지 보상중	○ 공사착공
이북면사무소앞 소방도로개설공사	○ 위치 : 울주시 이북면 ○ 사업량 : L=0.12km ○ 공사면비 : 385백만원 ○ 사업기간 : 2002. 4~2002. 12	○ 공사시행 · 토공 및 배수관공사	○ 공사시행 · 선택을 및 보조기를 포설 · 아스콘포장
양성용포 소방 도로개설공사	○ 위치 : 울주시 양성면 ○ 사업량 : L=0.20km ○ 공사면비 : 515백만원 ○ 사업기간 : 2002. 4~2002. 12	○ 편입용지 보상중	○ 공사착공
지원15돌소방 도로개설공사	○ 위치 : 울주시 지원동 ○ 사업량 : L=0.04km ○ 공사면비 : 196백만원 ○ 사업기간 : 2002. 4~2002. 12	○ 편입용지 보상중	○ 공사착공
용산19돌 남부교회관 앞 소방도로개설공사	○ 위치 : 울주시 용산동 ○ 사업량 : L=0.2km ○ 공사면비 : 268백만원 ○ 사업기간 : 2002. 4~2002. 12	○ 공사시행 · 토공 및 구조물공사	○ 공사착공

사 업 명	사 업 개 요	지금까지추진실적	금후 추진계획
용산남산초교옆 소방도로개설공사	<ul style="list-style-type: none"> ○ 위 치 : 충주시 용산동 ○ 사 업 량 : L=0.21km ○ 총사업비 : 1,183백만원 ○ 사업기간 : 2002. 4~2002. 12 	<ul style="list-style-type: none"> ○ 실시설계완료 ○ 편입용지 보상중 	<ul style="list-style-type: none"> ○ 공사비 부족액 확보 ○ 공사시행
구 완행버스뒤 소방도로개설공사	<ul style="list-style-type: none"> ○ 위 치 : 충주시 성서동 ○ 사 업 량 : L=0.13km ○ 총사업비 : 384백만원 ○ 사업기간 : 2002. 4~2002. 12 	<ul style="list-style-type: none"> ○ 실시설계완료 ○ 편입용지 보상중 	<ul style="list-style-type: none"> ○ 공사시행
동량운교 소방도로개설공사	<ul style="list-style-type: none"> ○ 위 치 : 충주시 동량면 ○ 사 업 량 : L=0.22km ○ 총사업비 : 406백만원 ○ 사업기간 : 2002. 4~2002. 12 	<ul style="list-style-type: none"> ○ 실시설계완료 ○ 편입용지 보상중 	<ul style="list-style-type: none"> ○ 공사시행 ○ 공사비 부족액 확보
염정용산~논강 간 도로개설공사	<ul style="list-style-type: none"> ○ 위 치 : 충주시 염정면 ○ 사 업 량 : L=0.31km ○ 총사업비 : 392백만원 ○ 사업기간 : 2002. 4~2002. 12 	<ul style="list-style-type: none"> ○ 실시설계완료 ○ 편입용지 보상중 	<ul style="list-style-type: none"> □ 편입용지 보상중
지현3통소방도로 개설공사	<ul style="list-style-type: none"> ○ 위 치 : 충주시 지현동 ○ 사 업 량 : L=0.10km ○ 총사업비 : 264백만원 ○ 사업기간 : 2002. 4~2002. 12 	<ul style="list-style-type: none"> ○ 읍면동재배정 	
건국대주변(주유 소뒤편)소방도로 개설공사	<ul style="list-style-type: none"> ○ 위 치 : 충주시 단월동 ○ 사 업 량 : L=0.12km ○ 총사업비 : 256백만원 ○ 사업기간 : 2002. 4~2002. 12 	<ul style="list-style-type: none"> ○ 실시설계완료 ○ 편입용지 보상중 	<ul style="list-style-type: none"> ○ 공사비 부족액 확보 ○ 공사착공
칠금신협뒤 소방 도로개설공사	<ul style="list-style-type: none"> ○ 위 치 : 충주시 칠금동 ○ 사 업 량 : L=0.11km ○ 총사업비 : 161백만원 ○ 사업기간 : 2002. 4~2002. 12 	<ul style="list-style-type: none"> ○ 실시설계완료 ○ 편입용지 보상중 	<ul style="list-style-type: none"> ○ 공사비 부족액 확보 ○ 공사착공
칠금새마을회관옆 소방도로개설공사	<ul style="list-style-type: none"> ○ 위 치 : 충주시 칠금동 ○ 사 업 량 : L=0.12km ○ 총사업비 : 76백만원 ○ 사업기간 : 2002. 4~2002. 12 	<ul style="list-style-type: none"> ○ 실시설계완료 ○ 편입용지 보상중 	<ul style="list-style-type: none"> ○ 공사비 부족액 확보 ○ 공사착공
교현1동 달동네 소방도로 개설공사	<ul style="list-style-type: none"> ○ 위 치 : 충주시 교현1동 ○ 사 업 량 : L=0.42km ○ 총사업비 : 867백만원 ○ 사업기간 : 2002. 4~2002. 12 	<ul style="list-style-type: none"> ○ 실시설계완료 ○ 편입용지 보상중 	<ul style="list-style-type: none"> ○ 공사비 부족액 확보 ○ 공사발주
용산19통 공고옆 소방도로개설공사	<ul style="list-style-type: none"> ○ 위 치 : 충주시 용산동 ○ 사 업 량 : L=0.15km ○ 총사업비 : 426백만원 ○ 사업기간 : 2002. 4~2002. 12 	<ul style="list-style-type: none"> ○ 공사시행 · 토공 · 구조물공사중 	<ul style="list-style-type: none"> ○ 공사완공

사 업 명	사 업 개 요	지금까지 추진실적	금 후 추진계획
산척소재지소방 도로개선훑사	○ 위 치 : 읍주시 산척면 ○ 사 업 량 : L=0.22km ○ 종사업비 : 824백만원 ○ 사업기간 : 2002. 4~2002. 12	○ 설치설계완료 ○ 편입용지보상	○ 공사비 부족액 확보 ○ 공사착공
양성용당소방 도로개선훑사	○ 위 치 : 읍주시 양성면 ○ 사 업 량 : L=0.30km ○ 종사업비 : 500백만원 ○ 사업기간 : 2002. 4~2002. 12	○ 설치설계완료 ○ 편입용지보상	○ 공사착공
연수서편소방 도로개선훑사	○ 위 치 : 읍주시 연수동 ○ 사 업 량 : L=0.36km ○ 종사업비 : 1,345만원 ○ 사업기간 : 2002. 4~2002. 12	○ 편입용지 보상중	○ 보상업무추진
교원2동예성교회 옆소방도로	○ 위 치 : 읍주시 교원2동 ○ 사 업 량 : L=0.09km ○ 종사업비 : 446백만원 ○ 사업기간 : 2002. 4~2002. 12	○ 설치설계완료 ○ 편입용지보상	○ 공사착공
교원1동 여수동 북측소방도로	○ 위 치 : 읍주시 교원1동 ○ 사 업 량 : L=0.17km ○ 종사업비 : 455백만원 ○ 사업기간 : 2002. 4~2002. 12	○ 공사시행 · 토공공사중 · 구조물공사중	○ 공사완공
지원15동 동원카바안소방 도로개선훑사	○ 위 치 : 읍주시 지원동 ○ 사 업 량 : L=0.20km ○ 종사업비 : 35백만원 ○ 사업기간 : 2002. 4~2002. 12	○ 음면동재배정	
주덕신양5구조 방도로개선훑사	○ 위 치 : 읍주시 주덕동 ○ 사 업 량 : L=0.21km ○ 종사업비 : 355백만원 ○ 사업기간 : 2002. 4~2002. 12	○ 설치설계완료 ○ 편입용지보상	○ 공사비 부족액 확보 ○ 공사착공
월곡칠지도로 (중로1-16호선) 소방도로개선훑사	○ 위 치 : 읍주시 교원2동 ○ 사 업 량 : L=0.62km ○ 종사업비 : 900백만원 ○ 사업기간 : 2002. 4~2002. 12	○ 설치설계완료 ○ 편입용지보상	○ 공사착공
읍산(여곡면~ 두개면연립) 소방도로개선훑사	○ 위 치 : 읍주시 읍산동 ○ 사 업 량 : L=0.25km ○ 종사업비 : 655백만원 ○ 사업기간 : 2002. 4~2002. 12	○ 설치설계완료 ○ 편입용지보상	○ 공사비 부족액 확보 ○ 공사착공

사 업 명	사 업 개 요	지금까지추진실적	금후 추진계획
문화16통 호암지 유선장밀 도로개설공사	<ul style="list-style-type: none"> ○ 위 치 : 충주시 문화동 ○ 사 업 량 : L=0.30km ○ 총사업비 : 551백만원 ○ 사업기간 : 2002. 4~2002. 12 	<ul style="list-style-type: none"> ○ 실시설계완료 ○ 편입용지보상 	<ul style="list-style-type: none"> ○ 공사비 부족액 확보 ○ 공사착공
연수1통 낙원아 파트옆 소방도로 개설공사	<ul style="list-style-type: none"> ○ 위 치 : 충주시 연수동 ○ 사 업 량 : L=0.22km ○ 총사업비 : 613백만원 ○ 사업기간 : 2002. 4~2002. 12 	<ul style="list-style-type: none"> ○ 실시설계완료 ○ 편입용지보상 	<ul style="list-style-type: none"> ○ 공사비 부족액 확보 ○ 공사착공
원호암 소방도로 개설공사	<ul style="list-style-type: none"> ○ 위 치 : 충주시 호암동 ○ 사 업 량 : L=0.43km ○ 총사업비 : 1,820백만원 ○ 사업기간 : 2002. 4~2002. 12 	<ul style="list-style-type: none"> ○ 실시설계완료 ○ 편입용지보상 	<ul style="list-style-type: none"> ○ 보상업무추진 ○ 보상비부족액확보
단월 충열사~ 강수옥장소방 도로 개설공사	<ul style="list-style-type: none"> ○ 위 치 : 충주시 단월동 ○ 사 업 량 : L=0.29km ○ 총사업비 : 200만원 ○ 사업기간 : 2002. 4~2002. 12 	<ul style="list-style-type: none"> ○ 실시설계완료 ○ 편입용지보상 	<ul style="list-style-type: none"> ○ 공사비 부족액 확보 ○ 공사착공
봉방15통 중앙운수옆 소방도로공사	<ul style="list-style-type: none"> ○ 위 치 : 충주시 봉방동 ○ 사 업 량 : L=0.16km ○ 총사업비 : 765만원 ○ 사업기간 : 2002. 4~2002. 12 	<ul style="list-style-type: none"> ○ 실시설계완료 ○ 편입용지보상 	<ul style="list-style-type: none"> ○ 공사착공
지현5통 소방도로개설	<ul style="list-style-type: none"> ○ 위 치 : 충주시 지현동 ○ 사 업 량 : L=0.05km ○ 총사업비 : 180백만원 ○ 사업기간 : 2002. 4~2002. 12 	<ul style="list-style-type: none"> ○ 읍면동재배정 	
교현동 충주 문화센타주옆 소방도로개설	<ul style="list-style-type: none"> ○ 위 치 : 충주시 교현1동 ○ 사 업 량 : L=0.09km ○ 총사업비 : 180백만원 ○ 사업기간 : 2002. 4~2002. 12 	<ul style="list-style-type: none"> ○ 실시설계완료 ○ 편입용지보상 	<ul style="list-style-type: none"> ○ 공사착공
탄금대소방도로 개설	<ul style="list-style-type: none"> ○ 위 치 : 충주시 칠금동 ○ 사 업 량 : L=0.18km ○ 총사업비 : 200백만원 ○ 사업기간 : 2002. 4~2002. 12 	<ul style="list-style-type: none"> ○ 읍면동재배정 	
목행충주택시뒤 도로개설	<ul style="list-style-type: none"> ○ 위 치 : 충주시 교현1동 ○ 사 업 량 : L=0.88km ○ 총사업비 : 300백만원 ○ 사업기간 : 2002. 4~2002. 12 	<ul style="list-style-type: none"> ○ 실시설계완료 ○ 편입용지보상 	<ul style="list-style-type: none"> ○ 보상업무추진

사업명	사업개요	지금까지추진실적	금후 추진계획
가금읍암 도로포장공사	<ul style="list-style-type: none"> 위 치 : 가금면 읍암리 사업량 : L=0.80km 공사면적 : 473백만원 사업기간 : 2002. 4~2002. 12 	<ul style="list-style-type: none"> □ 공사착공(5.15) □ 공사중(90%) □ 포장완료 □ 부대시설중 	<ul style="list-style-type: none"> □ 공사완료
금가금면~조 단간도로확포	<ul style="list-style-type: none"> 위 치 : 금가면 장병리 사업량 : L=0.48km 공사면적 : 238백만원 사업기간 : 2002. 4~2002. 12 	<ul style="list-style-type: none"> □ 공사착공(5.22) □ 시공측량완료 □ 사업시행 협의 (사회적불관계) 	<ul style="list-style-type: none"> □ 공사시행 □ 토공,배수공,구조물공 □ 선택보조기을및포장 □ 공사완료

○ 주민숙원사업(응어줄도) - 15건/ 7.69km 1,681백만원

사업명	사업개요	지금까지추진실적	금후 추진계획
전화~당우 간 도로 확포장공사	<ul style="list-style-type: none"> 위 치 : 신년 전학리~당우리 사업량 : L=1.0km(0.5) 공사면적 : 688백만원 사업기간 : 2002. 4~2002. 12 	<ul style="list-style-type: none"> □ 1차공사완료(6.14) □ 미시행구간 보상중 ※ 2002 잔여구간보상 	<ul style="list-style-type: none"> □ 편입물건 보상
노은수몰~ 응암간 도로 포장	<ul style="list-style-type: none"> 위 치 : 노은 수몰리~양성면응암리 사업량 : L=2.5km 공사면적 : 700백만원 사업기간 : 2002. 4 ~ 2002. 12 	<ul style="list-style-type: none"> □ 산림녹지과 확장 □ 사업완료 □ 확장사업완료후시행 □ 사업시행 임시보류 	<ul style="list-style-type: none"> □ 공사시행 □ 공사완료 □ 배수구조물

○ 주민숙원사업(공도) --- 2건/ 3.0km 827백만원

사업명	사업개요	지금까지추진실적	금후 추진계획
주덕역앞소방 도로개설	<ul style="list-style-type: none"> 위 치 : 중주시 교원1동 사업량 : L=0.14km 공사면적 : 785백만원 사업기간 : 2002. 4~2002. 12 	<ul style="list-style-type: none"> □ 실시계획완료 □ 편입용지보상 	<ul style="list-style-type: none"> □ 공사비 부족액 확보 □ 보상업무추진
동량면 조동~ 관암 소방도로 개설	<ul style="list-style-type: none"> 위 치 : 중주시 교원1동 사업량 : L=0.14km 공사면적 : 105백만원 사업기간 : 2002. 4~2002. 12 	<ul style="list-style-type: none"> □ 실시계획완료 □ 편입용지보상 	<ul style="list-style-type: none"> □ 보상업무추진
단월모시래 뒷편 소방도로개설	<ul style="list-style-type: none"> 위 치 : 중주시 교원1동 사업량 : L=0.14km 공사면적 : 200백만원 사업기간 : 2002. 4~2002. 12 	<ul style="list-style-type: none"> □ 공사시행 □ 토공공사중 □ 구조물공사 	<ul style="list-style-type: none"> □ 공사비 부족액 확보 □ 공사완료

사 업 명	사 업 개 요	지금까지추진실적	금후 추진계획
노은연하3구 도로포장공사	<ul style="list-style-type: none"> ○ 위 치 : 노은면 연하리 ○ 사 업 량 : L=1.0km ○ 총사업비 : 140백만원 ○ 사업기간 : 2002. 4~2002. 12 	<ul style="list-style-type: none"> □ 설계완료 □ 읍면동배정(4.09) 	
동량민봉도로 포장공사	<ul style="list-style-type: none"> ○ 위 치 : 동량면 조동리 ○ 사 업 량 : L=0.20km ○ 총사업비 : 25백만원 ○ 사업기간 : 2002. 4~2002. 12 	<ul style="list-style-type: none"> □ 읍면동배정(3.29) 	
살미강진마을 도로포장공사	<ul style="list-style-type: none"> ○ 위 치 : 살미면 문강리 ○ 사 업 량 : L=1.50km ○ 총사업비 : 150백만원 ○ 사업기간 : 2002. 4~2002. 12 	<ul style="list-style-type: none"> □ 읍면동배정(4.25) 	
신니담안~ 선골간도로 확포장공사	<ul style="list-style-type: none"> ○ 위 치 : 신니면 선당리 ○ 사 업 량 : L=2.0km ○ 총사업비 : 50백만원 ○ 사업기간 : 2002. 4~2002. 12 	<ul style="list-style-type: none"> □ 설계완료(6.17) □ 발주중 	<ul style="list-style-type: none"> □ 공사착공 □ 공사시행 · 토공,배수공,구조물공 □ 공사완료
엄정옥성- 논동간 도로포장공사	<ul style="list-style-type: none"> ○ 위 치 : 엄정면 논강리 ○ 사 업 량 : L=0.50km ○ 총사업비 : 70백만원 ○ 사업기간 : 2002. 4~2002. 12 	<ul style="list-style-type: none"> □ 읍면동배정(3.29) 	
신니원평- 선당간 도로포장공사	<ul style="list-style-type: none"> ○ 위 치 : 신니면 원평 ○ 사 업 량 : L=2.0km ○ 총사업비 : 20백만원 ○ 사업기간 : 2002. 4~2002. 12 	<ul style="list-style-type: none"> □ 읍면동배정(3.29) 	
동량다리골 도로포장공사	<ul style="list-style-type: none"> ○ 위 치 : 동량면 조동리 ○ 사 업 량 : L=0.30km ○ 총사업비 : 36백만원 ○ 사업기간 : 2002. 4~2002. 12 	<ul style="list-style-type: none"> □ 읍면동배정(3.29) 	
하검단- 충주대후문간 도로 확포장공사	<ul style="list-style-type: none"> ○ 위 치 : 이류면 검단리 ○ 사 업 량 : L=0.35km ○ 총사업비 : 450백만원 ○ 사업기간 : 2002. 4~2002. 12 	<ul style="list-style-type: none"> □ 공사착공(6.25) □ 편입물건보상중 □ 시공측량실시 	<ul style="list-style-type: none"> □ 공사시행 · 토공,배수공,구조물공
금가초당 도로포장	<ul style="list-style-type: none"> ○ 위 치 : 금가면 잠병리 ○ 사 업 량 : L=0.30km ○ 총사업비 : 200백만원 ○ 사업기간 : 2002. 4~2002. 12 	<ul style="list-style-type: none"> □ 측량설계중 	<ul style="list-style-type: none"> □ 설계완료 □ 편입지보상 □ 공사시행 · 토공,배수공,포장공 □ 공사완료

715

사업명	사업개요	지금까지추진실적	금후 추진계획
양성내동선 도로포장	위 치 : 양성면 문평리 사업량 : L=0.8km 종사업비 : 160백만원 사업기간 : 2002. 4~2002. 12	□ 음면동배정(4.25)	
신니용원~ 원평간도로 화포장공사	위 치 : 신니면 송암리~신당리 사업량 : L=0.50km 종사업비 : 150백만원 사업기간 : 2002. 4~2002. 12	□ 설계완료(6.17) □ 반죽중	□ 공사착공 □ 공사시행 □ 토공,배수공,포장공 □ 공사완료
수안보초교앞 돌학포시설	위 치 : 상모면 은천리 사업량 : L=0.26km 종사업비 : 100백만원 사업기간 : 2002. 4~2002. 12	□ 음면동 재배정	
동량배일도로 화포장공사	위 치 : 동량면 대천리 사업량 : L=0.30km 종사업비 : 240백만원 사업기간 : 2002. 4~2002. 12	□ 편입물건 보상중 □ 공사착공(5.24) □ 공사중(40%) □ 배수구조물착공	□ 공사시행 □ 암거공,포장공 □ 공사완료

도로유지관리사업

가. 도로유지 보수사업

○ 도로유지보수사업 - 10건/ 5.325km, 1식, 160a 2,159백만원

사 업 명	사 업 개 요	지금까지추진실적	금후 추진계획
시관내일원 도로 덧씌우기 및 소파보수공사	<ul style="list-style-type: none"> ○ 위 치 : 충주시 관내일원 ○ 사 업 량 : A=160a ○ 총사업비 : 300백만원 ○ 사업기간 : 2002. 4 ~ 2002. 12 	<ul style="list-style-type: none"> □ 공사시행 · 1차공사 완료 	<ul style="list-style-type: none"> □ 공사시행 · 2차공사 완료
호암세경②옆 절개지보호시설 공사	<ul style="list-style-type: none"> ○ 위 치 : 충주시 호암동 ○ 사 업 량 : L=0.20km ○ 총사업비 : 50백만원 ○ 사업기간 : 2002. 4 ~ 2002. 12 	<ul style="list-style-type: none"> □ 읍면동 배정 	
산척서대 도로보수공사	<ul style="list-style-type: none"> ○ 위 치 : 충주시 산척면 ○ 사 업 량 : L=0.20km ○ 총사업비 : 30백만원 ○ 사업기간 : 2002. 4 ~ 2002. 12 	<ul style="list-style-type: none"> □ 읍면동 배정(3.29) 	
상모탑동진입 비탈면정비공사	<ul style="list-style-type: none"> ○ 위 치 : 충주시 상모면 ○ 사 업 량 : L=0.15km ○ 총사업비 : 100백만원 ○ 사업기간 : 2002. 4 ~ 2002. 12 	<ul style="list-style-type: none"> □ 읍면동 배정 	
소태은대 ~ 하남 도로 보수공사	<ul style="list-style-type: none"> ○ 위 치 : 충주시 소태면 ○ 사 업 량 : L=0.21km ○ 총사업비 : 130백만원 ○ 사업기간 : 2002. 4~2002. 12 	<ul style="list-style-type: none"> □ 공사입찰(6.25) □ 계약중 	<ul style="list-style-type: none"> □ 공사착공 □ 공사시행 · 구조물공 □ 공사완료
소태오랑 ~ 은대 간 덧씌우기공사	<ul style="list-style-type: none"> ○ 위 치 : 충주시 소태면 ○ 사 업 량 : L=3.0km ○ 총사업비 : 84백만원 ○ 사업기간 : 2002. 4~2002. 12 	<ul style="list-style-type: none"> □ 설계중 	
가금갈동 도로보수공사	<ul style="list-style-type: none"> ○ 위 치 : 충주시 가금면 ○ 사 업 량 : L=0.30km ○ 총사업비 : 30백만원 ○ 사업기간 : 2002. 4~2002. 12 	<ul style="list-style-type: none"> □ 읍면동배배정(3.29) 	
호암지보도 육교설치공사	<ul style="list-style-type: none"> ○ 위 치 : 충주시 호암동 ○ 사 업 량 : 0.045km ○ 총사업비 : 735백만원 ○ 사업기간 : 2002. 4~2002. 12 	<ul style="list-style-type: none"> □ 실시설계완료 	<ul style="list-style-type: none"> □ 공사착공
엄정가양교 가설공사	<ul style="list-style-type: none"> ○ 위 치 : 충주시 엄정면 ○ 사 업 량 : L=0.02km ○ 총사업비 : 240백만원 ○ 사업기간 : 2002. 4~2002. 12 	<ul style="list-style-type: none"> □ 공사착공(5.14) □ 시공측량실시 □ 가도부토지사용협의중 □ 지장물보상중 	<ul style="list-style-type: none"> □ 공사시행 · 교량하부,상부 · 접속도로 □ 공사완료
양성능암온천 ~ 하일라콘도입구 인도 설치공사	<ul style="list-style-type: none"> ○ 위 치 : 충주시 양성면 ○ 사 업 량 : L=0.90km ○ 총사업비 : 230백만원 ○ 사업기간 : 2002. 4~2002. 12 	<ul style="list-style-type: none"> □ 설계완료(5.30) □ 사업보류 (4차선완료 관계) 	<ul style="list-style-type: none"> □ 사업시행여부 결정후 시행

○ 도로교통안전시설사업 - 15건 / 651.14km, 5식, 310개소 2,020백만원

사업명	사업개요	지금까지추진실적	금후 추진계획
교통사고 잦은 곳 개선사업	<ul style="list-style-type: none"> 위 치 : 충주시 관내일원 사업량 : 1식 사업비 : 100백만원 사업기간 : 2002. 4~2002. 12 	<ul style="list-style-type: none"> □ 설치설계완료 	<ul style="list-style-type: none"> □ 공사착공
도로표지판 보수공사	<ul style="list-style-type: none"> 위 치 : 충주시 관내일원 사업량 : 150개소 사업비 : 100백만원 사업기간 : 2002. 4~2002. 12 	<ul style="list-style-type: none"> □ 도로표지판보수완료 	
시판내일원 차선도색공사	<ul style="list-style-type: none"> 위 치 : 충주시 관내일원 사업량 : L=600km 사업비 : 300백만원 사업기간 : 2002. 4~2002. 12 	<ul style="list-style-type: none"> □ 차선도색완료 	<ul style="list-style-type: none"> □ 잔여분 추가시행
생명의 도로 정비사업	<ul style="list-style-type: none"> 위 치 : 충주시 관내일원 사업량 : 1식 사업비 : 300백만원 사업기간 : 2002. 4~2002. 12 	<ul style="list-style-type: none"> □ 음면동계배정 	
파속방지턱 정비공사	<ul style="list-style-type: none"> 위 치 : 충주시 관내일원 사업량 : 100개소 사업비 : 50백만원 사업기간 : 2002. 4~2002. 12 	<ul style="list-style-type: none"> □ 사업대상지 선정 	<ul style="list-style-type: none"> □ 공사완료
군도·읍어촌 도로차선 도색공사	<ul style="list-style-type: none"> 위 치 : 충주시 관내일원 사업량 : L=50km 사업비 : 75백만원 사업기간 : 2002. 4~2002. 12 	<ul style="list-style-type: none"> □ 추석전 시행예정 · 대상지 조사중 	<ul style="list-style-type: none"> □ 대상지 조사완료 □ 공사시행및 완료
응원도로 정비공사	<ul style="list-style-type: none"> 위 치 : 충주시 관내일원 사업량 : 50개소 사업비 : 300백만원 사업기간 : 2002. 4~2002. 12 	<ul style="list-style-type: none"> □ 음면동 배정 	
교통안전표지판 정비	<ul style="list-style-type: none"> 위 치 : 충주시 관내일원 사업량 : 1식 사업비 : 100백만원 사업기간 : 2002. 4~2002. 12 	<ul style="list-style-type: none"> □ 추석전 시행예정 · 대상지 조사중 	<ul style="list-style-type: none"> □ 대상지 조사완료 □ 공사시행및 완료
동량소모친도로 차량대피소설치	<ul style="list-style-type: none"> 위 치 : 충주시 동량면 사업량 : 4개소 사업비 : 60백만원 사업기간 : 2002. 4~2002. 12 	<ul style="list-style-type: none"> □ 음면동계배정(3.29) 	

사 업 명	사 업 개 요	지금까지추진실적	금후 추진계획
방호벽 및 교량 난간도색	<ul style="list-style-type: none"> ○ 위 치 : 충주시 관내일원 ○ 사 업 량 : 1식 ○ 총사업비 : 70백만원 ○ 사업기간 : 2002. 4~2002. 12 	<ul style="list-style-type: none"> □ 추석전 시행예정 · 대상지 조사중 	<ul style="list-style-type: none"> □ 대상지 조사완료 □ 공사시행 및 완료
불량교량보수공사	<ul style="list-style-type: none"> ○ 위 치 : 충주시 관내일원 ○ 사 업 량 : 1식 ○ 총사업비 : 100백만원 ○ 사업기간 : 2002. 4~2002. 12 	<ul style="list-style-type: none"> □ 추석전 시행예정 · 대상지 조사중 	<ul style="list-style-type: none"> □ 대상지 조사완료 □ 공사시행 및 완료
신니화치도로포장	<ul style="list-style-type: none"> ○ 위 치 : 신니면 화치 ○ 사 업 량 : L=0.35km ○ 총사업비 : 35백만원 ○ 사업기간 : 2002. 4~2002. 12 	<ul style="list-style-type: none"> □ 읍면동재배정(4.09) 	
용산12통도로포장	<ul style="list-style-type: none"> ○ 위 치 : 충주시 용산동 ○ 사 업 량 : L=0.49km ○ 총사업비 : 27백만원 ○ 사업기간 : 2002. 4~2002. 12 	<ul style="list-style-type: none"> □ 읍면동재배정 	
양성영죽도로안전 시설물설치	<ul style="list-style-type: none"> ○ 위 치 : 충주시 양성면 ○ 사 업 량 : 6개소 ○ 총사업비 : 3백만원 ○ 사업기간 : 2002. 4~2002. 12 	<ul style="list-style-type: none"> □ 읍면동재배정(3.29) 	
살미소재지진입로 노선변경	<ul style="list-style-type: none"> ○ 위 치 : 충주시 살미면 ○ 사 업 량 : 0.3km ○ 총사업비 : 400백만원 ○ 사업기간 : 2002. 4~2002. 12 	<ul style="list-style-type: none"> □ 실시설계용역착수(4.12) □ 충주국도유지건설사무소 및 도로교통안전관리 공단협의관계로용역중지 	<ul style="list-style-type: none"> □ 도로교통안전관리 공단협의완료 □ 실시설계용역완료 및시행 · 공사착공 및 시행 □ 공사완료

716

사	사	사	사
면	면	면	면
계	12건 (L=7.88km)	1,196	
북방울동공사무소부근 노후관 교체공사	L=1,100m(D=50~80mm)	188	공사중
교원2동 시험도서관 뒤 노후관 교체공사	L=200m (D=200mm)	50	"
용산동 울주운고~성남초교 부근노후관 교체공사	L=400m (D=200mm)	100	"
교원2동 교원③옆~국민주택 노후관 교체공사	L=300m (D=100mm)	60	공
탄천동 단월정수장~단월교 노후관 교체공사	L=950m (D=100mm)	180	공사중
용산동 단산교~용산③옆 노후관 교체공사	L=200m (D=200mm)	60	"
주덕 차전5리~주덕중·고등 학교 노후관 교체공사	L=500m (D=150mm)	90	"
이북면 대소원초부근 노후관 교체공사	L=1,600m (D=100mm)	290	"
신양리 신일지업사부근 노후관 교체공사	L=130m (D=100mm)	23	"
제수면 교재 및 신설공사	사내원원 20개소	30	"
주민숙원사업	사내원원 (L=1,000m)	50	"
노후급수장치 교체공사	사내원원 (L=1,500m)	75	"

(단위 : 백만원)

노후 급수관 개량사업 계획
“별첨5”

“별첨6”

간이급수시설 사업계획

(단위 : 백만원)

번호	읍.면.동	리	사 업 명	사업개요	예산액	사업기간	사 유
계			24건		1,127		
1	주덕	창전	창전4리 간이상수도	배수지1지	8	4월~12월	시설노후
2	주덕	삼청	묵동 소규모 급수시설개량	배수지1지	8	"	"
3	주덕	대곡	석포 소규모 급수시설	관정1 배수지1지 관로1.5km	50	"	신 설
4	살미	공이	유촌 소규모 급수시설개량	관정1 배수지1지 관로2.5km	80	"	수량부족
5	살미	재오개	도선골 소규모 급수시설개량	관정1 배수지1지 관로2.5km	50	"	"
6	상모	화천	발화 소규모 급수시설개량	관정1 배수지1지 관로1.0km	60	"	시설노후
7	상모	미륵	미륵 간이상수도	관정1 관로1.0km	35	"	"
8	이류	장성	부연 소규모 급수시설개량	관정1 관로0.2km	30	"	"
9	이류	매현	수현 소규모 급수시설	관정1 관로1.0km	40 (x)20	"	"
10	신니	모남	남악 소규모 급수시설개량	관정1 관로1.0km	35	"	"
11	신니	문송	내포 소규모 급수시설	관정1 배수지1지 관로2.0km	60	"	신 설
12	신니	송암	왜실 소규모 급수시설	관정1 배수지1지 관로1.0km	50	"	"

121

번호	용·면·동	리	사업명	사업개요	예산액	사업기간	사유
13	노은	연화	연화간이상수도	관로1.0km	6	4월~12월	시설노후
14	가금	하구암	동점소규모 금수시설	관정1 배수지1지 관로1.0km	50	"	신설
15	가금	왕동	관마1 간이상수도	배수지1지 관로1.0km	40	"	시설노후
16	동량	서공	서공소규모 금수시설개량	관정1 배수지1지 관로1.5km	50	"	시설노후
17	산척	명서	도덕소규모 금수시설개량	관정1 배수지1지 관로2.0km	50	"	수량부족
18	소태	야동	야곡소규모 금수시설개량	관로0.3km	40	"	시설노후
19	소태	주치	외촌소규모 금수시설개량	관로1.0km	25	"	"
20	소태	북탄	새말소규모 금수시설	관정1 관로2.0km	50 (x)25	"	수량부족
21	탄천	단월	상단소규모 금수시설개량	배수지1지 관로0.1km	10	"	시설노후
22	노은	안락	안골소규모 금수시설개량	관정1 관로0.5km	40	"	가금대책 (예비비)
23	양성	지마	삼당소규모 금수시설개량	관정1 배수지보수지 관로0.5km	40	"	"
24	가금	용전	임석간이상수도 개량	관정1 관로1.0km	40	"	"
25	탄천	풍동	학동막소규모 금수시설개량	관정1 관로0.2km	30	"	"
26	이류 노은	이류 노은양성	배수지 철회	10개소	20	"	시설보호
27	산척 소태 탄천	산척 소태 탄천	야곡투입기 설치	20개소	30	"	위생금수
28	해면 동	해면 동	수질 및가금 대책	9개소	100	"	수질 및 시설개량

(단위 : 백만원)