

2003. 1. .

- 2003년도 공공건설사업 -

조기발주 추진계획

충 주 시

2002행정사무조사 시정 및 건의사항 처리결과

구분	시정	회기	74회	처리부서	기획감사과	처리결과	완료
----	----	----	-----	------	-------	------	----

☐ **시정 및 건의사항**

- 각종공사 사전준비 철저
 - 각종공사는 사전현장조사 및 부서간 협의, 해당지역 주민의견, 수렴등 철저한 준비를 거쳐 설계, 집행하여야 하나 사전준비가 미흡하여 2002. 11. 30일 현재 1,315건의 사업중 6.2%인 81건(공사금액 대비 16%)의 사업이 미 발주되는등 공사가 계획대로 추진되지 못하고 있는바 앞으로는 각종공사가 내실 있게 추진 될 수 있도록 사전준비에 철저를 기하기 바람.

☐ **처리결과 또는 조치계획**

- 앞으로 각종공사 추진시 관련부서와의 업무협의, 해당지역주민의 의견 수렴 반영 등 충분한 사전절차를 거쳐 설계 집행토록 하겠습니다.
- 미 발주사업 81건에 대하여는 작년 11월말 기준으로 설계 또는 계약중이거나 제2회 추경시 편성 된 사업으로 보상협의 및 용지 감정평가 등으로 지연되었으나,
- 조기에 발주 되도록 사유토지에 대한보상조기해결, 실질적인 설계심사와 현장감독, 준공검사를 철저히 이행하고 공사가 내실 있게 추진될 수 있도록 하였으며,
- 공공건설사업추진시 견실한 시공을 위하여 측량설계반 편성 및 설계 심사반을 편성하여 측량설계시 주민의견을 최대한 수렴하여 민원발생을 최소화하고 각종공사가 내실있게 추진 될 수 있도록 지도감독에 철저를 기하겠습니다.
 - 측량설계반 편성운영
 - 읍·면·동 소규모 사업 : 5개조 / 25명
 - 본청사업(자체설계분) : 4개조 / 25명
 - 설계 심사반
 - 본청, 읍·면·동 사업 : 4개조 / 8명

※ 붙임 : 공공건설사업 조기발주 추진계획

2003 건설사업 조기발주 추진계획

2003년 건설사업을 조기발주하여 고용창출 및 지역경제 활성화를 도모하고 주민숙원사업을 해결하여 주민생활 편의시설 제공기여

□ 추진방침

- 조기발주를위한 조사 측량 설계반 편성운영
- 경제적 여건을감안한 예산절감방안 강구
- 시공기술자문 및 주민의견을 수렴하여 설계시 최대한 반영
- 주민생활에 최대한 편의를 제공하여 민원발생 최소화
- 건설한 시공을위한 지도감독확행
- 분야별 설계 심사반 편성 운영

□ 추진계획

○ 추진기간 : 2003. 1. 16 ~ 2. 28 (44일간)

- 설계반 회의개최일시 : 2003. 1. 15. 15 : 00~
- 조 사 측 량 : 2003. 1. 16 ~ 1. 31(16일간)
- 도면작성 및 설계작업 : 2003. 2. 1 ~ 2. 28 (28일간)
- 사업발주 및 착공 : 2003. 3. 1일부터 ~

○ 자체측량,설계 대상 건설사업

(사업량:건수/사업비:백만원)

구 분	사업량	사업비	측량설계방법		비 고
			용역	자체	
계	377	67,424	26/21,204	351/46,220	
주 민 숙 원 사업	210	6,036	-	210/6,036	사회진흥과
지 역 개 발 사업	18	9,979	3/9,140	15/839	지역개발과
도 로 건설 사업	81	42,282	17/6,,447	64/35,835	도 로 과
농 업 정 책 사업	42	7,297	6/5,617	36/1,680	농업정책과
상수도관련사업	26	1,830	-	26/1830	상수도사업소

○ 조사측량,설계반 편성 9개조 / 68명 (붙임 참조)

(설계 심사반 4개조 / 12명)

○ 2003 사업추진지침시달 교육 ⇒ 2003년 2월중(도로과)

- 설계방향 및 적용기준
- 경제적인 설계 견실한 시공
- 감리감독 및 복무규정 지침시달
- 주민홍보

측량 설계반 편성

○ 읍,면,동 소규모 주민숙원사업

읍.면.동별	조별	건수	사업비 (백만원)	측량 설계반		
				총괄	반장	반원
계	5조	351	46,220	3명	5명	25명
주덕읍 살미면 상모면 이류면 문화동	1조	80	7,937	총괄지휘 사회진흥과장 홍상선 운영지도 사회진흥담당 안봉수 행정지원 및 기술지도 조용범	주덕읍 건설담당 홍천표	토목6급 이병우 토목7급 정도진 토목7급 김승일 토목7급 박명철
신니면 노은면 양성면 가금면 금가면	2조	91	7,423		금가면 개발담당 이기업	토목6급 김성섭 토목7급 장용선 토목7급 백승대 " 8급 우병규 " 8급 박성규 8급 홍문식
동량면 산척면 엄정면 소태면 지현동	3조	78	8,130		노은면 개발담당 홍성수	토목6급 신현택 토목6급 장병권 토목6급 이재선 " 7급 이광재 " 황장호 8급 김기도
성내충인동 호암동 달천동 봉방동 칠금동	4조	53	19,419		양성면 개발담당 임종관	토목7급 조호연 8급 박상준 8급 변홍섭 9급 안용성 9급 김희무
교현안림 용산동 연수동 목행동 교현2	5조	48	3,311		살미면 개발담당 서우범	토목7급 조제신 9급 이상운 7급 이형우 8급 변홍섭

측량 설계반 편성

○ 본청 사업(자체설계분)

분야별	조별	건수	사업비 (백만원)	측량 설계반		
				총괄	반장	반원
계	4조	141	40,184	4명	6명	25명
지역개발 관련사업	1조	15	839	지역개발과장 이주환	도시개발담당 김태섭 하천관리담당 최동겸	김태열 조익주 민경상고제득, 안정환이호영, 이경우
도로건설 관련사업	2조	64	35,835	도로과장 이상우	도로1담당 김용철	박해일, 박종현 유재천, 윤정진 류재식, 김병기 김종호, 이상하
농업정책 관련사업	3조	36	1,680	농업정책과장	농촌개발담당 연제권	윤주홍, 이광우 김영섭, 이준희
상수도 시설사업	4조	26	1,830	상수도사업소장 최재숙	수도시설담당 이승희 급수 담당 권순성	이정우, 문봉남 임재균, 박정규,

설계 심사반 편성

○ 본청, 읍면동 사업 (자체설계분)

분야별	조별	사업내용	설 계 심 사 반	
			총 관	반 장
계	4조		4 명	8 명
지역개발 관련사업	1조	- 도시계획지구내사업 .도로개설 및 확포장사업 .소하천 정비사업 .오수, 하수시설사업	지역개발과장 이 주 환	도시개발담당 김태섭 하천관리담당 최동겸 하수시설담당 연제권
도로건설 관련사업	2조	- 도로건설사업 .시도 개설 및 확포장사업 .군도, 농어촌도로정비사업 .시설물(교량, 암거, 육교등) 주요 구조물 설치사업 .소규모 시설사업	도로 과장 이 상 우	도로1담당 김용철 도로2담당 서재원
농업정책 관련사업	3조	- 농업정책사업 .경지정리사업 .농로, 용배수로정비사업 .관정개발사업 .오지개발사업	농업정책과장 김희배	농촌개발담당 황의조
상 수 도 시설사업	4조	- 상수도 시설사업 .상수도(신설, 보수, 확장)사업 .간이상수도 시설사업	상수도사업소장 최 재 숙	수도시설담당 조인묵 급수 담당 권순성

2002행정사무조사 시정 및 건의사항 처리결과

구분	시 정	회기	74회	처리부서	문화관광과	처리결과	추진중
<p><input type="checkbox"/> 시정 및 건의사항</p> <ul style="list-style-type: none"> ○ 업정 윤민결가옥 보수공사 보완 <ul style="list-style-type: none"> - 2002년도에 사랑채 및 배수로정비공사를 실시하였으나 준공된 지 1개월밖에 안된 현재 강회다짐한 일부분이 떨어지는 등 부실한 상태이니 보완하기 바람. 							
<p><input type="checkbox"/> 처리결과 또는 조치계획</p> <ul style="list-style-type: none"> ○ 기단부분에 강회다짐한 일부가 들뜬 상태이므로 시공회사에 통보 하여 ○ 2003. 4월중에 떨어진 부분은 철거한 후 보완·조치토록 하여 문화재보존관리에 만전을 기하겠습니다. 							

2002행정사무조사 시정 및 건의사항 처리결과

구분	시정	회기	74회	처리부서	노 은 면	처리결과	추진중
<p>□ 시정 및 건의사항</p> <ul style="list-style-type: none"> ○ 노은 신호리 원대농로포장공사 보완 <ul style="list-style-type: none"> - 도로측구동 배수로 날개벽의 돌출부분을 제거하가 바람 - 포장농로옆 세천 및 농업용 용·배수로에 지난 수해때 퇴적된 토사를 조속히 준설하기 바람. 							
<p>□ 처리결과</p> <ul style="list-style-type: none"> ○ 신호리 원대농로포장공사 집수정에 연결되는 개거의 날개벽에 대하여 날개별을 철거후 재시공하여 완료하였으며, ○ 포장도로옆 배수로의 세천 및 배수로의 토사는 지역개발과 및 농정과와 협의하여 공사중지 해제 후 조속히 준설하겠습니다 (일부 세천은 토사 준설 실시) 							

행정사무조사 시정사항

□ 노은 신호리 원대농로포장공사 보완(증빙사진)

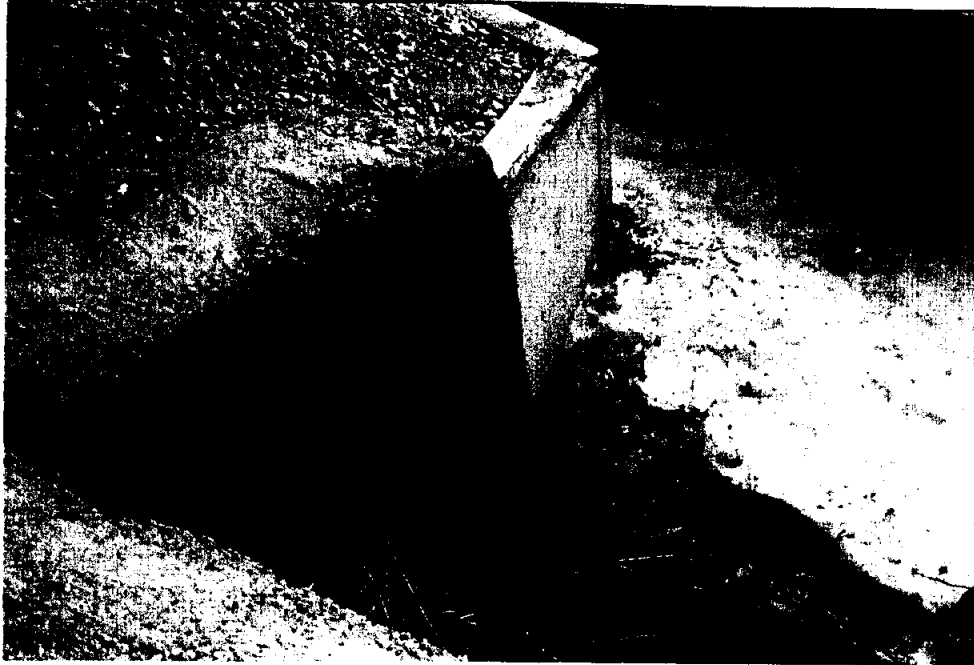

□ 신호리 세천 및 농업용 배수로 세천정비(증빙사진)



2002 행정사무조사 시정 및 건의사항 처리결과

구분	시정	회기	74회	처리부서	상모면	처리결과	추진중
<p><input type="checkbox"/> 시정 및 건의사항</p> <p>○ 수회농로포장 및 배수로 정비공사 보완</p> <ul style="list-style-type: none"> · 수회농로포장 및 배수로 정비공사 구간 일부의 포장두께가 규격에 미달하고 노면이 유실된 채 방치되어 있으니 보완하기 바람 							
<p><input type="checkbox"/> 처리결과 또는 조치계획</p> <p>○ 아스콘 재포장 및 유실노면 보완공사 추진</p> <ul style="list-style-type: none"> - 사업량 <ul style="list-style-type: none"> · 농로 아스콘 덧씌우기 : L=160m, B=3.0m (t=3~5cm) · 노면 포장기초보호공 설치 : L=35m (콘크리트 0.1×0.5) - 보수기간 : 2003. 3. 20일까지 (동절기 공사중지 해제후) - 시공업체 : 원산토건(주) 한 수 회 <p>○ 철저하고 적절한 보완공사 추진</p> <ul style="list-style-type: none"> - 충분한 포장두께 유지되도록 농로 160m에 대한 아스콘 재포장 - 유실노면에 대한 포장 기초보호공 35m 설치 보완조치 <p>○ 조속한 보완공사 마무리 독려</p> <ul style="list-style-type: none"> - 동절기 공사중지 명령기간 보완공사 금지 - 동절기 공사중지 해제후 3.20까지 성실한 보완공사 독려 							

2002 행정사무조사 시정 및 건의사항 처리결과

구분	시 정	회기	74회	처리부서	신니면	처리결과	완료
----	-----	----	-----	------	-----	------	----

☐ 시정 및 건의사항

- 제목 : 송암 ~ 선당간 도로 연결공사 보완
- 내용 :
 - 도로옆 일부 구간에 배수시설이 없어 물이 포장도로 위로 흘러 동절기 결빙에 따른 사고의 우려가 있으니 콘크리트 측구시설등 배수로를 설치하기 바람.
 - 도로공사시 노견이 없어 차량 이동시 지반 침하로 인한 도로파손이 우려되니 다짐공사에 철저를 기하기 바람.

☐ 처리결과 또는 조치계획

- 토지 소유자의 사용승락이 불가하여 콘크리트 측구시설 배수로 시설은 불가 따라서 동절기 결빙사고예방을 위해 토지측구배수로 설치를 완료함
- 향후 도로공사시 지반 침하로 인한 도로파손 예방을 위하여 다짐공사에 철저를 기하겠음.

〈 사진 : 공사완료 〉



2002 행정사무조사 시정 및 건의사항 처리결과

구분	시정	회기	74회	처리부서	가금면	처리결과	추진중
<p><input type="checkbox"/> 시정 및 건의사항</p> <p>○ 인담마을안길 및 광장포장공사 보완</p> <p>- 농협앞 광장 중앙부근에 철공 지하수 덮개가 덮혀있어 미관을 해칠 뿐만아니라</p> <p>차량진입에 방해가 되니 턱부분 제거등 보완대책을 강구하기 바람</p>							
<p><input type="checkbox"/> 처리결과 또는 조치계획</p> <p>【문제점】</p> <p>○ 농협앞 광장 부분에 소방용 급수시설 양수모타시설이 설치되어 있으나, 기존 양수시설 모터 및 전기시설 맨홀이 낮게 설치되어있어 맨홀 철개가 돌출 될 수밖에 없는 실정으로 관리에 어려움이 있음</p> <p>【대책】</p> <p>○ <u>농협앞 광장 소방급수시설 돌출맨홀을 정비하자면</u></p> <p>맨홀 1개소, 양수모타 및 전기시설, 급수배관등에 소요되는 사업에 대하여는 충주소방서에서 사업예산을 편성하여 재정비사업을 시행토록 행정조치</p> <p>※충주소방서 사업추진 협조공문서 발송</p>							

2002행정사무조사 시정 및 건의사항 처리결과

구분	건의의	회기	74회	처리부서	금가면	처리결과	추진중
----	-----	----	-----	------	-----	------	-----

□ 시정 및 건의사항

- 한봉제 수해복구 공사 소홀
 - 한봉제 수해복구 공사는 기존 보의 기능 유지를 위해 제방보를 설계에 반영하였어야 함에도 보를 설치하지 않아 영농기 용수공급에 지장을 초래토록 하였는바 앞으로는 각종공사 설계 현장조사를 철저히 하여 반영하는 노력이 요구됨.

□ 처리결과 또는 조치계획

- 앞으로는 각종공사 설계시 현장조사를 철저히 하여 주변환경에 미치는 영향을 정확하게 파악하여 추진하겠으며,
- 한봉제 수해복구 공사는 기존 보의 기능 유지를 위해 보를 설치 시 집중호우로 인한 재 피해가 우려되어 추후 하상세굴 방지용 낙차공을 설치하여 제방을 보호하고 영농기 농업용수 공급이 될 수 있도록 추진하겠습니다.

2002행정사무조사 시정 및 건의사항 처리결과

구분	시정	회기	74회	처리부서	엄정면	처리결과	완 료
<p>□ 시정 및 건의사항</p> <ul style="list-style-type: none"> ○ 공중화장실 신축공사 과다설계 <ul style="list-style-type: none"> · 장날 주민의 이용편익을 위해 엄정면사무소 부지에 신축한 공중화장실은 21C형 현대식화장실이라고는 하나 평균건축비가 7백만원이 소요되는 등 과다하게 설계, 집행되어 예산낭비를 초래하였는 바 앞으로는 시재정 형편 및 주민여건 등을 고려하여 적정하고 합리적으로 예산을 집행하기 바람 							
<p>□ 처리결과 또는 조치계획</p> <ul style="list-style-type: none"> ○ 엄정공중화장실은 사용자들이 편안하고 쾌적한 분위기에서 잠시라도 머무를 수 있는 쉼터의 장을 제공하고자 공사를 추진하여 완료함 ○ 공사는 순수한 화장실 신축공사와 구건물 철거공사 및 조경공사, 담장 및 대문설치공사, 단지내 포장공사 및 노후수도배관 교체공사 등 면사무소와 관련된 부대공사와 병행 진행 ○ 공중화장실 신축에 소요된 순수사업비는 공사비(59,476,591원 평당 4,471,924원)와 각종 제경비(안전관리비, 산재보험료, 이윤 부가가치세 등 9,871,169원)를 포함한 69,347,760원(평당 5,214,117원)소요 ○ 구건물 철거 및 조경, 담장 및 대문설치공사, 단지내 포장 및 면사무소 노후 수도배관 교체공사 등의 부대공사에 총 13백만원 소요 ○ 추후 각종 공사발주시 지역주민 정서 및 시재정 형편 등을 최대한 고려하여 합리적인 설계가 될 수 있도록 조치 							

2002행정사무조사 시정 및 건의사항 처리결과

구분	시정	회기	74회	처리부서	호암동	처리결과	추진중
<p><input type="checkbox"/> 시정 및 건의사항</p> <p>○ 호암, 원호암도로 아스콘 덧씌우기 공사보완</p> <p>- 노면과 배수로, 인도와의 단차를 계상 하지 않은 덧씌우기 공사로 인하여 교통 사고 및 안전사고 우려가 있으니 보완대책을 강구하기 바람</p>							
<p><input type="checkbox"/> 처리결과 또는 조치계획</p> <p>○ 2003년 당초예산에 편성하여 보완공사를 추진할 예정이었으나 계상되지 않아 즉시 집행은 불가하고 추경예산에 편성하여 보완공사를 집행할 예정임</p>							

2002행정사무조사 시정 및 건의사항 처리결과

구분	건의의	회기	74회	처리부서	금가면	처리결과	추진중
----	-----	----	-----	------	-----	------	-----

□ 시정 및 건의사항

○ 한봉제 수해복구 공사 소홀

- 한봉제 수해복구 공사는 기존 보의 기능 유지를 위해 제방보를 설계에 반영하였어야 함에도 보를 설치하지 않아 영농기 용수공급에 지장을 초래토록 하였는바 앞으로는 각종공사 설계 현장조사를 철저히 하여 반영하는 노력이 요구됨.

□ 처리결과 또는 조치계획

- 앞으로는 각종공사 설계시 현장조사를 철저히 하여 주변환경에 미치는 영향을 정확하게 파악하여 추진하겠으며,

- 한봉제 수해복구 공사는 기존 보의 기능 유지를 위해 보를 설치 시 집중호우로 인한 재 피해가 우려되어 추후 하상세굴 방지용 낙차공을 설치하여 제방을 보호하고 영농기 농업용수 공급이 될 수 있도록 추진하겠습니다.

2002행정사무조사 시정 및 건의사항 처리결과

구분	시정	회기	74회	처리부서	호암동	처리결과	추진중
<p><input type="checkbox"/> 시정 및 건의사항</p> <p>○ 호암, 원호암도로 아스콘 덧씌우기 공사보완</p> <p>- 노면과 배수로, 인도와의 단차를 계상 하지 않은 덧씌우기 공사로 인하여 교통 사고 및 안전사고 우려가 있으니 보완대책을 강구하기 바람</p>							
<p><input type="checkbox"/> 처리결과 또는 조치계획</p> <p>○ 2003년 당초예산에 편성하여 보완공사를 추진할 예정이었으나 계상되지 않아 즉시 집행은 불가하고 추경예산에 편성하여 보완공사를 집행할 예정임</p>							

2002행정사무조사 시정 및 건의사항 처리결과

구분	시정	회기	74회	처리부서	호암동	처리결과	추진중
----	----	----	-----	------	-----	------	-----

☐ 시정 및 건의사항

- 도장골 농로포장공사(2) 보완
 - 도장골 마을회관옆 등 2개소는 배수로 공사후 마감공사 소홀로 우기시 토사가 유입되어 배수로의 기능이 상실될 우려가 있으니 보완하기 바람
 - 농로와 배수로 사이에 안전시설물 미설치로 사고 위험이 있으니 경계석 또는 위험방지턱등 안전시설물을 설치하기 바람

☐ 처리결과 또는 조치계획

- 시공업자로 하여금 시정조치를 촉구하였으며
현재 동절기 공사중지기간으로 인하여 조치하지 못하고 있는 상태로 상반기 공사중지가 해제와 동시에 조치할 예정임.

2002행정사무조사 시정 및 건의사항 처리결과

구분	시정	회기	74회	처리부서	호암동	처리결과	추진중
<p><input type="checkbox"/> 시정 및 건의사항</p> <p>○수풍마을 입구 배수시설 보완</p> <p>- 우기시 토사유입으로 배수구가 매몰될 우려가 있으니 보완하시기 바람.</p>							
<p><input type="checkbox"/> 처리결과 또는 조치계획</p> <p>○ 시공업자로 하여금 시정조치를 촉구하였으며</p> <p>현재 동절기 공사중지기간으로 인하여 조치하지 못하고 있는 상태로 상반기 공사중지가 해제와 동시에 조치할 예정임.</p>							

2002행정사무조사 시정 및 건의사항 처리결과

구분	시정	회기	74회	처리부서	지현동	처리결과	추진중
<p><input type="checkbox"/> 지현5통 소방도로 개설공사 보완</p> <p>○ 포장공사 시 기초다짐 소홀로 우기 시 인근주택 등에 피해발생이 우려되니 보완조치하기 바람</p>							
<p><input type="checkbox"/> 처리결과 또는 조치계획</p> <p>○ 지현 5통 소방도로공사는 소방도로 개설 시 잔여토지가 매입된 공유지로 나대지 상태로 두면 우기 시 인근주택으로 빗물이 침투된다 하여 인근 주민의 요청으로 콘크리트 포장을 하였으나, 다짐부족으로 침하되어 인근주택에 피해발생이 우려된다는 지적사항은, 지금은 동절기이므로 금년도 상반기 공사 발주 시 다짐 후 재포설토록 하겠습</p>							

2002행정사무조사 시정 및 건의사항 처리결과

구분	시정	회기	74회	처리부서	목행동	처리결과	완 료
<input type="checkbox"/> 시정 및 건의사항 ○ 사례실 소하천 수해복구공사 보완 - 광산등에서 발생한 토사가 소하천으로 유입, 퇴적될 우려가 있으니 U형개거 상단부에 토사 가로막이 설치요							
<input type="checkbox"/> 처리결과 또는 조치계획 ○ 광산 등에서 발생한 토사의 유입을 방지하고 퇴적물을 처리할 수 있도록 콘크리트 쉼보(낙차보) 설치완료							

증빙사진

■ 사례실 소하천 수해복구공사 보완



2002행정사무조사 시정 및 건의사항 처리결과

구분	시정	회기	74회	처리부서	목행동	처리결과	완 료
<input type="checkbox"/> 시정 및 건의사항 <ul style="list-style-type: none"> ○쌈박골 소하천 수해복구공사 보완 <ul style="list-style-type: none"> - 인근 농경지에서 유입되는 우수가 원활히 처리될 수 있도록 U형 개거 벽체에 배수공을 설치하기 바람. 							
<input type="checkbox"/> 처리결과 또는 조치계획 <ul style="list-style-type: none"> ○인근농경지의 우수를 처리 배수할 수 있도록 배수관 (D200mm, D50mm)을 벽체에 일정간격으로 설치 완료 							

증빙사진

▣ 썸박골 소하천 수해복구공사 보완

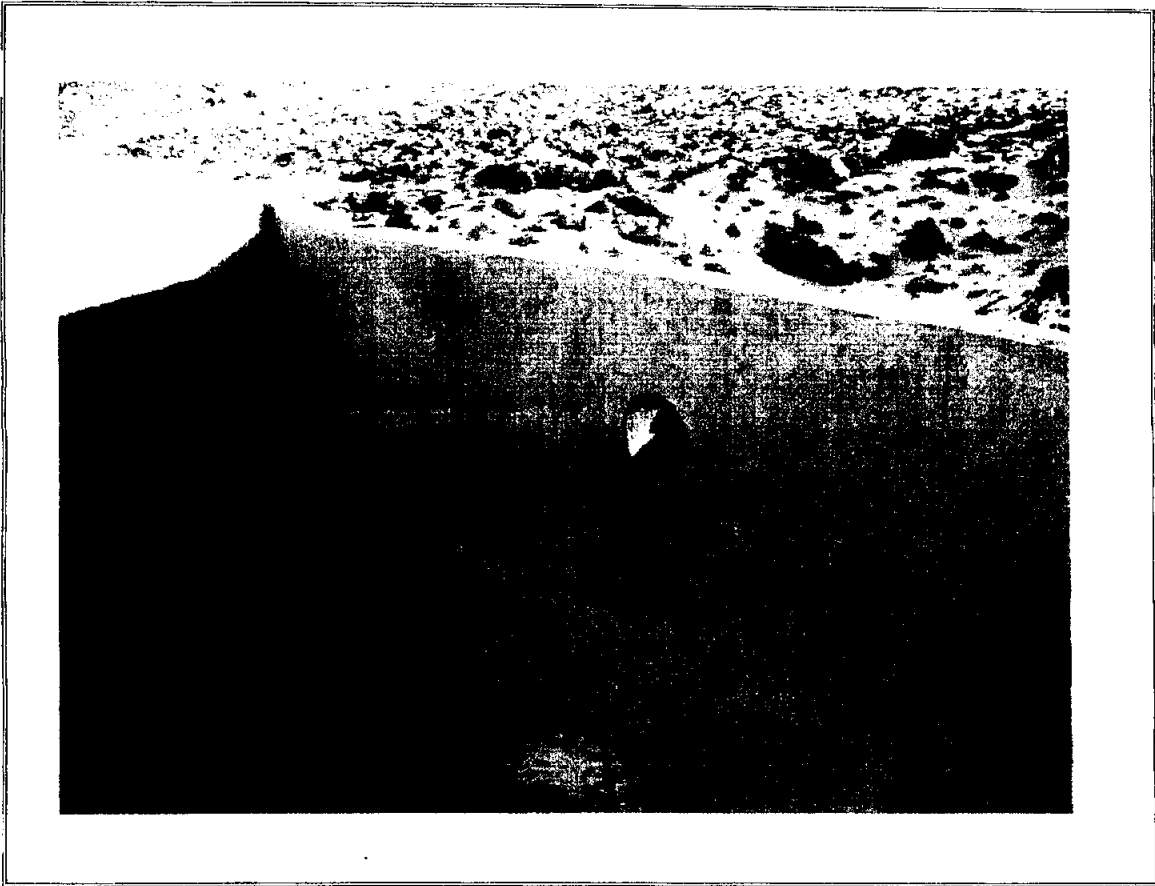

2002행정사무조사 시정 및 건의사항 처리결과

구 분	건의	회 기	74회	처리부서	회계과	처리결과	완료
<p><input type="checkbox"/> 시정 및 건의사항</p> <p>○ 각종공사 전자입찰 확대 실시 검토 요망</p> <p>• 각종공사에 대한 공사 업체 선정의 투명성과 공정성을 확보하고 견실한 시공을 위하여 읍면동에서 발주하는 공사도 전자입찰을 확대 실시하는 방안을 검토하기 바람</p>							
<p><input type="checkbox"/> 처리결과 또는 조치계획</p> <p>○ 2002년도 하반기부터 일부 읍면동(신니면, 연수동)에서도 전자입찰을 기 시행하고 있으며,</p> <p>○ 또한, 전자입찰을 실시하지 않는 읍면동에서도 각종공사에 대하여 향후, 전자입찰제도를 적극 검토하여 공사 입찰시 활용하도록 공문 【회계41340-50(2003. 1. 7)호와 관련임】 시달</p>							