

2003. 2.

議會業務報告

15회 4차 본회의 ①
본문 연구.

2003年 主要業務推進計劃

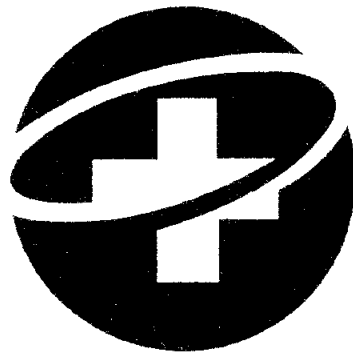

保 健 所

目 次

【基本現況】	-----	2
--------	-------	---

【主要業務 推進計劃】

I. 보건의료시설 개선 및 장비보강 사업-	4
II. 전염병 예방 -----	5
III. 양질의 의료서비스 제공 -----	6
IV. 여성·어린이 건강보호 -----	7
V. 국민건강 생활여건 조성 -----	8
VI. 방문보건 · 질병 조기발견 사업 -----	9
VII. 건강수준 향상을 위한 보건교육 ----	11

【地域懸案事業】	-----	13
----------	-------	----

【特殊施策】	-----	14
--------	-------	----

【 基 本 現 況 】

I. 보건소 정.현원 및 직제

- 정현원 : 정원 101명 현원 101명
 - 보 건 소 : 49명 - 보건지소 : 36명 - 진 료 소 : 16명
- 직 제

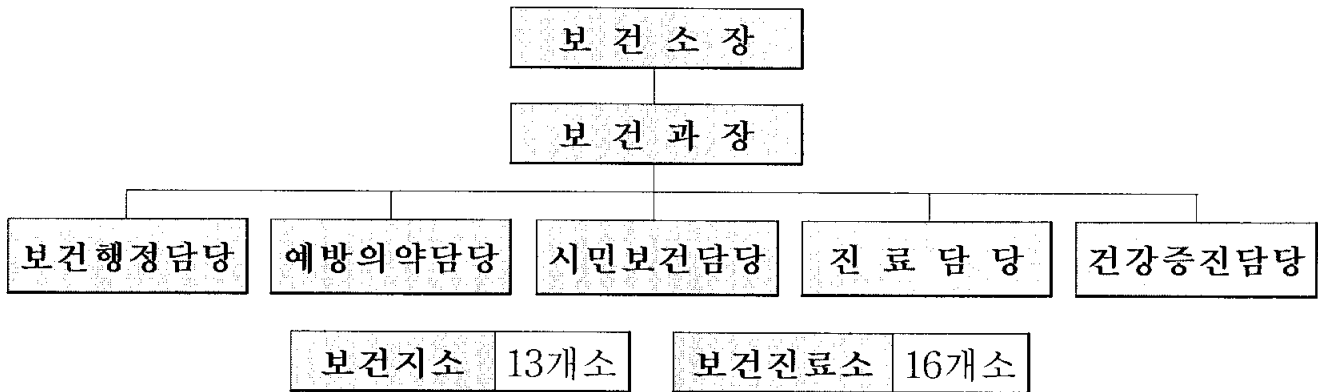

II. 보건소 기능별 인력

구분	계	일반 의사	치과 의사	한방 의사	간호사	간 호 조무사	치 과 위생사	임 상 병리사	방사 선사	물 리 치료사	보건 및 행정요원
계	138	16	10	4	31	38	11	3	2	4	19
보건소	61	3	2	2	15	11	2	3	2	2	19
보건지소	61	13	8	2	-	27	9	-	-	2	-
보 건 진료소	16	-	-	-	16	-	-	-	-	-	-

※ 공보의 30. 일용직 7명포함

III. 의료기관 및 약업소

구 분	계	중병 합원	병·의원	치 과 의원	한 방 의원	약 국 방	한약방	조산원
개 소 수	263	2	103	31	27	82	17	1
종사인력	1,239	393	527	115	77	108	17	2

IV. 보건관련 위원회 현황

1. 충주시지역보건의료심의위원회

- 설치근거 : 지역보건법 제3조 및 같은법 시행령 제2호
- 구 성 : 11명(공무원2, 지역주민9)
 - * 위원장 : 부시장 부위원장 : 보건소장
- 기 능
 - 보건의료 실태조사에 관한사항
 - 지역보건의료계획의 심의수립
 - 지역의료계획의 시행 및 시행결과에 대한평가
- '02년 운영실적 : 2회
 - 안건 : 제3기 충주시 지역보건의료계획 외 1건

2. 충주시 건강생활실천 협의회

- 설치근거 : 건강증진법 제10조
- 구 성 : 10명(공무원2, 지역주민8)
 - * 위원장 : 부시장 부위원장 : 위원회에서 선임
- 기 능
 - 시민건강 생활 운동 전개에 관한사항
 - 시민건강증진에 관한사항
- '02년 운영실적 : 1회
 - 안건 : 2002년 상반기 보건사업 추진상황 보고 및 하반기추진계획 협의

【主要業務 推進計劃】

I. 보건 의료시설 개선 및 장비보강사업

의료시설 환경개선으로 쾌적한 진료서비스 기반을 조성하고
장비보강을 통한 시민진료수준 향상을 기하고자 함

1. 시설개선사업

가. 주덕보건지소 신축

- 위 치 : 충주시 주덕읍 신양리 202 (대지294평)
- 사 업 량 : 110평(1층82평, 2층28평)
- 사 업 비 : 474백만원 (국비 262, 도비 132, 시비 80)
- 사업기간 : 2002. 11 ~ 2003. 10
- 추진상황
기본설계심의 : 2002. 12. 23(현재실시설계중)
착공예정 : 2003년 4월중

나. 보건정보화WAN망 설치사업

- 사업대상 : 13보건지소
- 사 업 비 : 66백만원 (국비 13, 도비 6, 시비 47)
- 사업추진상황
WAN망사업 : 2003년 6월중(각면WAN망사업이후)

다. 한방실 설치

- 사업량 : 2개소 (양성, 소태보건지소)
- 사업비 : 56백만원(증축비40, 장비구입비16)
* 한방공중보건의배치 : 2003년 4월

2. 진료 및 방역 장비보강사업

- 방사선 간접촬영기 구입교체 : 1대/90백만원
- 초미립자살포기등 방역장비 구입교체 : 15백만원
- 전기자극치료기 구입 : 1대/11백만원
- 보건지소장비보강(저주파치료기 등) : 13개소/19백만원

II. 전염병 예방

전염병의 발생 및 유행양상을 정확히 파악하여 신속한 전염차단등
방역대책과 사전예방활동 강화로 건강한 시민생활을 도모 하고자 함.

1. 방역업무추진

○ 전염병 관리

- 예방접종사업 29,892명
 - * 장티푸스, 일본뇌염, 유행성출혈열, 인플루엔자, 간염
- 방역취약지 소독(공중화장실, 하수구등) 109개소/150회
- 소독의무시설 지도점검 354개소/년 중
- 사업비 280백만원

2. 만성전염병 관리

가. 결핵관리

- 환자등록 (양성39명, 음성60명, 요관찰 58명 등) 157명
- B.C.G예방 접종 및 검진 22,500명
- 사업비 9백만원

나. 한센병관리

- 정기투약 40명
- 검진 160명
- 사업비 15백만원

다. 성병관리

- 대상업소 및 대상자관리 490개소 / 1,022명
 - 정기검진대상 672명, 비정기검진대상 350명
- 성병검진 7,174명
 - 혈청검사 2,390명, 임질 및 기타 4,784명
- 사업비 20백만원

Ⅲ. 양질의 의료서비스 제공

질병을 효율적으로 예방·치료하고 시민들에게 다양한 양질의
보건의료서비스를 제공함으로써 시민의 건강증진에 기여하고자 함.

1. 일반진료

- 대 상 : 보건소, 보건지소, 보건진료소환자 : 103,300명
- 내 용 : 일반진료, 한방진료, 치과진료
- 사 업 비 : 543백만원

2. 의과이동순회진료

- 기 간 : 2003. 2월 ~ 12월 (주 2회 진료)
- 대 상 : 보건복지마을 13, 노인정 5, 위생매립지역 3
- 사 업 비 : 5백만원

3. 한방이동순회진료

- 기 간 : 2003. 3월 ~ 12월
- 진료방법 : 주 2 회
- 운영횟수 : 64회 (진료소별 4회)
- 내 용 : 침, 뜸, 부항등

IV. 여성 · 어린이 건강보호

임산부 · 영유아 · 학생등 체계적인 건강관리를 통하여 평생 건강의 기초확립

1. 임산부 영유아 건강관리

○ 내 용

- 임산부 영유아 건강진단 88명
- 영유아 성장발달 스크리닝 840명
- 영유아예방접종 (PDT, Polio, MMR, B형간염) 20,120명
- 선천성대사이상검사 1,200명
- 미숙아 등록관리 70명
- 취학전아동시력검사 40개소

○ 사업비 130백만원

2. 성교육 및 인구자질향상

- 성교육 19회
- 인공임신중절예방 및 성비불균형 해소 교육 57회
- 성교육 지정학교 운영 (충주여상) 1개교
- 성상담실 운영 1개소
- 보건정보실운영 비디오140종 / 도서 200종

V. 국민 건강생활 여건조성

국민의 건강에 대한 욕구 충족을 위해 국민건강 증진기금을 지원하여 스스로 건강생활을 실천할 수 있는 여건을 조성하여 삶의 질을 향상

1. 정신건강관리

- 대 상 : 재가정신질환자, 알콜중독자 등
- 내 용
 - 저소득층 재가 정신질환자 관리 150명/월1회
 - 정신장애인 재활프로그램운영 30명/주1회
 - 알콜중독자 자조모임 운영 20명/ 주1회
 - 정신장애인 현장학습 및 사례발표회 5회
 - 정신장애인 가족 교육 4회
 - 치매환자 등록(상담, 지원) 50명
- 사 업 비 35백만원

2. 구강건강관리

- 내 용
 - 구강보건실태조사 700명
 - 치아홈메우기(초등학교) 2,550명
 - 임산부·영유아구강관리 700명
 - 장애인구강관리 70명
 - 노인의치보철 (70세이상) 25명
 - 구강보건실운영 (보건소, 단월초, 장애인학교) 3곳
- 사 업 비 89백만원

VI. 방문보건 · 질병조기발견사업

정기적 방문 및 상담을 통한 포괄적이고 연속적인 보건의료 및 복지 서비스를 제공하여 대상자에게 시간적, 경제적 도움을 주기 위함

1. 취약계층 방문보건

가. 질환자 관리

- 특수 질환자 관리
 - 튜브삽입, 인공항문, 임종환자 등 8명 / 2주 1회
- 만성퇴행성질환자 관리
 - 고혈압, 당뇨, 관절염환자 4,980명 / 2~3개월1회
- 특수질환자 가족교육 수시

나. 서비스지원

- 이미용서비스 8명 / 2개월1회
- 재활의료장비 대여 20종/106점
- 의료용품 및 소모품 소독 수시

다. 고혈압, 당뇨발견사업

- 대 상 : 영세상인 (시장 및 상가) 500명
- 방 법 : 방문검사실시
- 내 용
 - 혈압, 혈당 측정
 - ⇒ 이상자 : 콜레스테롤, 글루코스, 혈중지질검사의뢰
 - 건강상담 및 보건교육
 - 질환 의심자 및 이상자 : 병, 의원 의뢰 및 등록관리
- 사 업 비 : 6백만원

2. 질병 조기발견

가. 암 검진 8,015명

- 위암, 유방암, 간암 (저소득 건강보험자 20% 6,428명)
- 위암, 자궁암, 유방암, 간암 (의료급여자 1,177명)
- 난소암, 전립선암, 갑상선 (저소득층주민 410명)

나. 골다공증검사 1,100명

다. 척추측만증검사 (초등학교 5년생) 2,985명

○ 사 업 비 148백만원

3. 희귀·난치성환자 의료비지원

○ 대 상

• 희귀·난치성질환 : 8대질환

- 만성신부전증, 혈우병, 근육병, 고셔병, 베체트병, 크론병,
다발성경화증, 아밀로이드 59명

- 소아암(백혈병) 2명

○ 사 업 비 290백만원

VII. 건강수준 향상을 위한 보건교육

1. 이유식 및 보충식지도

- 대 상 : 4개월이상 영유아의 부모
- 참석인원 : 32회 400명
- 교육방법 : 강의 및 실습, 상담(1기 8주로 운영 : 년 4기)
- 내 용 : 이유식의 필요성 및 실습, 단계별 이유식지도

2. 미숙아 교실

- 대 상 : 미숙아 및 부모
- 참석인원 : 2회 40명
- 교육방법 : 강의, 비디오상영, 의사상담
- 내 용 : 미숙아관리, 베이비맛사지

3. 임신부 태교교실

- 대 상 : 보건소등록 임신부
- 참석인원 : 30회 300명
- 교육방법 : 강의 및 실습, 개별상담(1기 10주로 운영 : 년 3기)
- 내 용 : 분만의 이해, 라마즈체조, 모유수유, 신생아관리

4. 건강증진 교육

- 대 상 : 질환자 및 일반 시민 (집단교육)
- 교육방법 : 전문강사초빙, 비디오상영, 책자
- 내 용 : 질병예방 및 관리, 각종 암 예방, 금연, 절주관련
- 운영횟수 : 70회 12,000명

5. 노인건강교실

- 대 상 : 동 10개소, 읍·면 13개소(경로당별 년/ 2회)
- 내 용 : 성인병교육, 운동요법, 노래지도, 구강검진
- 운영횟수 : 46회 1,400명

6. 뇌졸중예방교실

- 대 상 : 고혈압환자, 시민
- 교육방법 : 강의, 비디오상영, 실습
- 내 용 : 뇌졸중 발생시 대처요령지도
근위축 예방지도등
- 운영횟수 : 8회 300명

7. 건강수준 향상을 위한 홍보활동 전개

- | | |
|-----------------------------|----|
| ○ 보건의 날 캠페인 (4월 7일) | 1회 |
| ○ 성비불균형 해소 및 인공 임신중절 예방 캠페인 | 1회 |
| ○ 모유수유 캠페인 | 1회 |
| ○ 임신부 태교작품 전시회 | 1회 |
| ○ 이유식단전시회 | 1회 |
| ○ 치아의 날 행사 (6월 9일) | 1회 |
| ○ 금연의 날 캠페인 (5월 31일) | 1회 |
| ○ 정신장애인 편견해소 캠페인(4월 4일) | 1회 |

【지역현안사업】

I. 노인전문병원 신축

치매노인에 대한 전문적인 치료 및 요양서비스를 제공하여 치매 질환의 악화방지 및 치매노인 가족의 고통을 경감하고자 노인전문 병원을 설치코자 함

1. 사업개요

- 시설의 규모 : 부지 10,000m²(3,025평) 건평 835평
- 병상규모 : 32실 80병상 (80명 수용)
- 총사업비 : 3,152백만원 (국비1,576 지방비1,576)
- 2003년 예산 : 2,076백만원 (국비1,576 시비500)
- 법적근거 : 의료법 제3조 제5항의 규정에 의한 요양병원

2. 지금까지 추진실적

- 신축사업비 신청 : 2002. 4. 30
- 국비보조내시 : 2002. 11. 1
- 2003년도 공유재산 관리계획 요청 : 2002. 11. 14

3. 향후 추진계획

- 「충주시노인전문병원설치 및 운영에 관한 조례」 제정 : 2003년 3월
- 운영방법결정 (직영 또는 위탁운영) : 2003년 3월
- 위탁운영시 운영자 선정 : 2003년 4월
- 신축부지의 각종 인·허가 절차 완료 : 2003년 4월중
- 기본 및 실시설계완료 : 2003. 6월
- 신축공사착공 : 2003년 6월
- * 도비 신축사업비 확보 : 2003년 4월(도비지원요구액788백만원)

【특 수 시 책】

I. 당뇨병 발견사업

당뇨병은 합병증으로 인한 장애가 심각한 대표적인 만성질환이므로
당뇨병의 조기진단 및 조기치료로 합병증을 예방하고자 함

1. 추진계획

- 대 상 : 5,000명 (40세이상 주민의 25%)
 - 기존 당뇨병 환자 제외
- 운 영 : 읍·면 마을단위별로 검사
- 운 영 팀 : 읍·면별 1개팀 (지소장, 보건요원, 진료원)
- 검사방법 : 1차
 - 혈당검사(식후2시간)
 - 혈압측정
 - 설문조사 및 신체계측 (신장, 체중)
 - 보건교육
- 2차(당뇨병환자로 진단된 자)
 - 혈액검사 (글루코스검사)
 - 심전도 검사
 - 보건교육(식사요법, 운동요법)
- 3차(합병증검사)
 - 신경학적검사 : 자율신경, 말초신경검사
 - 안과적 검사 : 망막출혈, 백내장, 녹내장
 - ⇒ 병·의원연계
- 사업비 : 7백만원
- * 2006년까지 읍·면지역 40세이상 전주민 실시예정

II. 금연 분위기 조성 사업

금연유도 및 흡연예방 분위기 확산을 통하여 담배로 인한 인체의 피해를 최소화하고 건강증진을 도모하고자 함

1. 사업장 금연 분위기 조성

- 대 상 : (주)새한미디어 및 시청공무원
- 인 원 : 1,503명
- 사업내용
 - 흡연실태조사 및 분석
 - 대상자관리 : 흡연자 위주의 단계별 금연 유도
 - 금연상담실 운영
 - 금연실천자 사례발표회등

2. 흡연예방 및 금연교육

가. 초등학생 흡연예방교육

- 대 상 : 2개(중양, 주덕)초등학교 5, 6학년생
- 인 원 : 810명
- 사업내용
 - 흡연예방교육 : 강의, 실험, 비디오방영등
 - 흡연예방행사(그림그리기, 글짓기)
 - 흡연예방캠프
 - 가정통신문을 통한 학부모 금연유도

나. 청소년금연교실 운영

- 대 상 : 중.고등학교 흡연학생(학교장추천)
- 방 법 : 3기 운영(1기당 : 3일간 15~20명씩)
- 내 용
 - 금연교육
 - 흡연의 피해 실험, 실습
 - 금연방법 지도, 토론 등

다. 청소년 금연 및 흡연예방교육

- 대 상 : 관내 중·고등학교
- 인 원 : 5,000명
- 방 법 : 강의, 실험, 비디오 방영 등
- 사업내용 : 금연 및 흡연예방교육, 금연침시술

라. 흡연관련인식도 제조사

- 대 상 : 4개초등학교 5, 6학년생
(교현,중앙,주덕,수안보)
- 인 원 : 1,360명
- 내 용
 - 흡연의 위해성, 인식정도 파악, 흡연상태등

3. 금연환경 조성

- 대 상 : 시민, 민간단체, 공공기관
- 사업내용
 - 금연규제대상 시설지도점검 : 415개소
 - 민간인 금연 홍보단 구성·운영 : 연 중
 - 금연 서명 운동 및 금연 캠페인전개
- 사 업 비 : 100백만원

Ⅲ. 특수(장애)학교 학생의 우식영구치(충치)율 감소

장애학생에게 구강질환 예방 및 치료사업을 지속적으로 실시하여
치아 건강을 향상시키고 자가 관리능력을 길러 주어 우식영구치를
감소시키기 위함

- 대 상 : 성심학교, 성모학교, 숭덕학교
- 인 원 : 400명
- 기 간 : 2003. 3월 ~ 12월
- 운영반 : 3명(치과의사 1, 치과위생사 2)
- 내 용
 - 조사연구사업 : 구강건강실태조사, 구강환경관리능력검사, 치면세마
필요자율조사
 - 예방사업 : 보건교육, 치아홈메우기, 불소도포, 개인별잇솔질실습
 - 치료사업 : 충치치료 및 발치, 보철, 치면세마

IV. 사상체질 건강교실

사상체질에 대한 편견을 극복하고 자신의 체질을 감별해낼 수 있도록 하며 체질에 따른 자신의 신체적, 정신적 장·단점을 파악하고 이를 일상생활에서 잘 조절하여 건강한 생활을 영위하도록 함

1. 추진방침

- 사상체질에 대한 이해 및 객관적인 자신의 체질 지표 제공
- 체질을 이용하여 건강한 생활을 영위하도록 유도함

2. 추진계획

- 추진기간 : 2003. 1월 ~ 12월
- 대 상 : 지역주민(보건소 내소자)
- 장 소 : 보건소 한방진료실
- 계획인원 : 400명
- 운영방법 : 년중 운영
- 내 용
 - 사상체질의 개념 및 프로그램을 이용한 체질감별 검사
 - 사상체질을 이용한 건강한 생활 및 섭생법 지도
- 사 업 비 : 5백만원(국비 50%, 도비 25%, 시비 25%)