

1995. 2.

의회업무보고

'95主要業務推進計劃

保 健 所

目

次

I. 一 般 現 況

II. 豫 算 規 模

III. '95 主 要 計 劃

1. 보건의료시설및 장비확충계획
2. 보건지소및 진료소 운영 활성화
3. 보건업무의 전산화 추진
4. 사 업 별 주 요 계 획

1. 진 료 사 업
2. 방 역 사 업
3. 가 족 보 건 사 업
4. 의 약 사 관 리
5. 통 합 보 건 사 업
6. 보 건 교 육 사 업

IV. 特 殊 施 策

市 政 方 針

— 市 民 과 함 께 하 는 市 政 —

1. 주 민 본 위 의 行 政
2. 지 역 화 합 의 具 現
3. 균 형 발 전 의 促 進

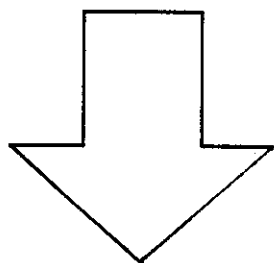

力 點 推 進 方 向

1. 1 차 보 건 의 료 공 급 확 대
2. 급, 만성 전염병 예방 관리 철저
3. 성 인 병 관 리 강 화
4. 통 합 보 건 사 업 추 진
5. 보 건 업 무 전 산 화 추 진

I . 一 般 現 況

■ 機構(組職): 2個課, 7個係, 13個保健支所, 16個診療所

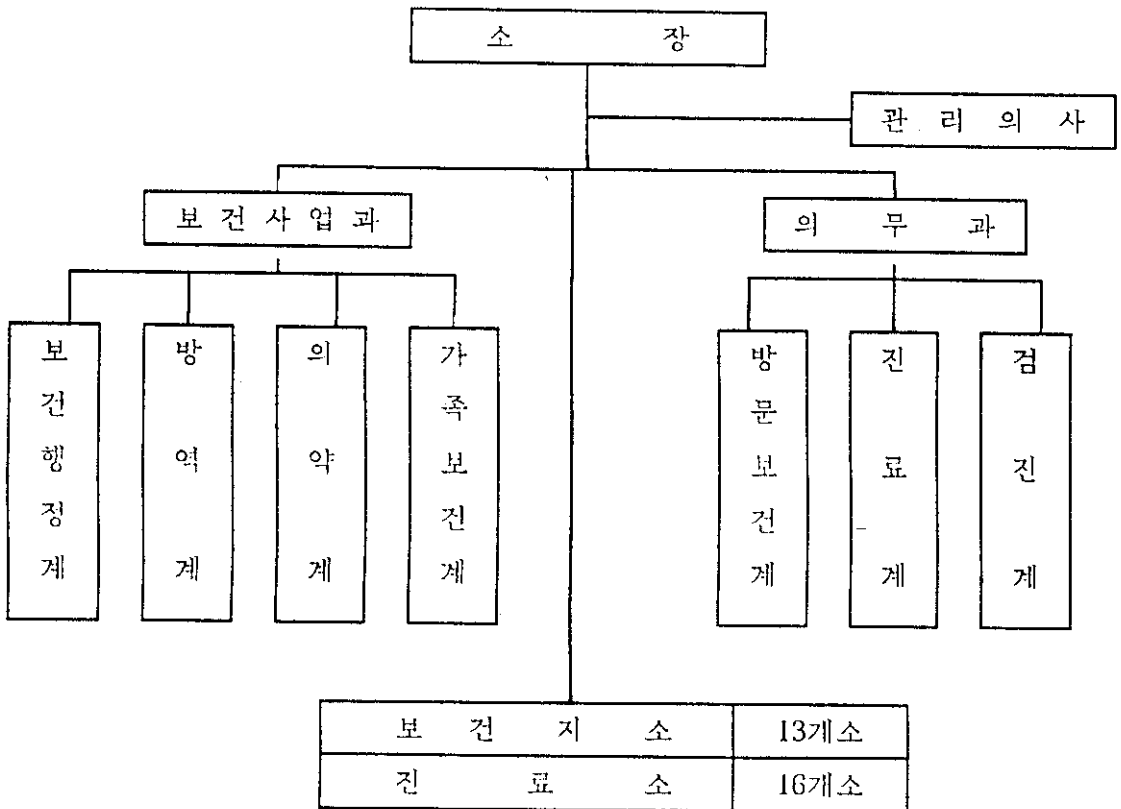

○ 진료 및 검사 부서

가족보건계	모자 보건실
진 료 계	일반진료실, 치과진료실, 예방접종실, 결핵실, 물리치료실
검 진 계	방사선실, 임상병리실

■ 定, 現員現況

○ 직급별정, 현원

구 분	계	4급	5급	6급	7급	8급	9급	기능직	전문직	증감
정 원	125	1	3	21	34	39	18	9		
현 원	계	121	1	1	21	33	38	17	9	- 4
	보 건 소	59	1	1	8	23	13	3	9	- 4
	보건지소	46				7	25	14		
	진 료 소	16			13	3				

※ 정원외 현황 (일용직) : 10명

- 통합 보건요원 ————— 5 명
- X-선실보조 ————— 2 명
- 물 리 치 료사 ————— 2 명
- 업 무 보 조 ————— 1 명

○ 공중보건의사

구 분	계	의료원	전국의대	보건소	보건지소	경찰학교	비고
계	33	3	1	3	23	3	
일 반 의 사	22	3	1	2	13	3	
치 과 의 사	11			1	10		

■ 醫療業所現況

계	병 원	의 원	치 과	한 의 원	조 산 소	기타
125	4	51	18	21	1	30

※ 기타 : 안경 21, 치과기공소 3, 침사 1, 안마시술소 5

☐ 藥業所 現況

계	도 매 업	약 국	약 방	한 약 방	의료용구	기타
137	3	75	23	22	12	2

※ 기타 : 약포지정소

☐ 統合 保健所 運營體制

제 1 사무소 (구충주시보건소)	제 2 사무소 (구 중원군보건소)
<p>○ 보 건 사 업 과</p> <ul style="list-style-type: none"> - 보 건 행 정 계 - 방 역 계 - 의 약 계 - 가 족 보 건 계 <p>※ 민원부서</p> <ul style="list-style-type: none"> - 일반 진료실, - X - 선 실 - 예방 접종실, - 결 핵 실 - 모자 보건실, - 임상 병리실 - 물리 치료실, <p>※ 예방접종은 3월부터 제2사무소에서 실시</p>	<p>○ 의 무 과</p> <ul style="list-style-type: none"> - 방 문 보 건 계 - 진 료 계 - 검 진 계 <p>※ 민원부서</p> <ul style="list-style-type: none"> - 일반 진료실, - 치과 진료실 - X- 선 실, - 결 핵 실 - 예방 접종실, - 물리 치료실 - 임상 병리실

Ⅱ . 豫 算 規 模

▣ 95 豫算編成額

○ 총 예산액 : 31억 4백만원

- 국 , 도 비 : 3천 4백 8만원

- 지 방 비 : 30억 6천 9백 2십만원

▣ 編 成 內 譯

(단위 : 천원)

항 목		예 산 액		비 고
			%	
인 건 비		1,833,200	59.0	
진료 및 방역 사업 비	계	301,326	10.0	
	진 료 사 업 비	121,008	4.0	
	방 역 사 업 비	177,878	5.7	1 인당 845 원
	장 비 유 지 비	2,440	0.3	
보건지소및진료소운영		26,444	0.8	
민 간 위 탁 금		55,852	1.7	기생충사업, 성인병검사
일 반 행 정 비		887,178	29.0	

○ 전체 예산중 진료및 방역비가 차지하는 비중이 적음 (전체 10%)

○ 보건지소및 진료소의 책정된예산이 적어 주민의 보dana은 의료시혜 제공에 어려움이 있음.

Ⅲ . '95 主 要 計 劃

1. 保健診療施設 및 裝備擴充計劃

사 업 내 용		사업량	사 업 비	비 고
계			279,231 천원	
보 건 소	○ 일 반 장 비 구 입 -고압 멸균기 -X-선자동현상기 -화학친평대 -무균작업대	4종	115,116 천원	국비요청
	○ 물 리 치 료 장 비 -전기자극치료기 -마이크로 프론트치료기	2종	16,666 천원	"
	○ 방역소독기 (차량용)	1대	1,600 천원	자체사업비
	○ 행정장비 : 복사기	1대	3,500 천원	"
보 건 지 소 및 진 료 소	○ 보 건 지 소 신 축 - 금가보건지소	1개소	115,116 천원	국비요청
	○ 보 건 지 소 증 축 - 이류,엄정,가금지소	2개소	115,116 "	"
	○ 진료소 냉 장 고 구입	14개소	2,800 "	자체사업비
	○ 보건지소및진료소정비 -농음지소 하수구보수 -동량지소 수도시설보수 -대전진료소보일러수리 -지소추녀및물받이보수 -삼모,동량지소전기시설보수	5 "	11,100 "	자체사업비

■ 統合保健所 新築敷地 確保 推進

○ 면 적 : 600 평 ○ 예정지 : 충주시 금능동 공용부지(신축시청사 옆)

○ 추진내용

— 보건소 신축시 국고보조 2/3

증액교부세 1/3

농어촌 의료서비스개선사업비
(96 국고보조 요청)

— 신축부지

95년도에확보(시비)

2. 保健支所및診療所運營活成化

■ 現 況

- 보건지소 : 13개소 (면지역)
- 진료소 : 16개소 (면오지 지역)

■ 內 容

- 보건요원 복무지도
 - 보건소장 방문 : 년 4 회 (정기적), 수시
 - 복무확인 : 월 1 회
- 보건지소및 진료소요원 자질향상교육
 - 지소장 주관 정기교육 : 주 2회
 - 보건소 집합교육 : 분기 1회
 - 지소장및 진료원월례회의 : 월 1회
- 내실있는 사업추진 - 통합보건사업
 - 부락방문 보건교육실시 : 328 개부락 — 각2회
 - 성인병 관리 : 7,416 명 — 월1회
 - 마을순회진료 : 오지부락 — 월1회
- 사 기 진 작
 - 애로사항 적극적인 해결 : 소장개인면담
 - 간담회 개최 : 년 2 회
- 기타 행, 재정지원
 - 행정장비보강 — P/C, 복사기, 냉장고, 등
 - 기동장비확보 지급 (진료소 이륜차)
 - 보건지소및 진료소정비 : 건물, 시설, 보수등

3. 保健業務 電算化 推進

■ 現 況

○ 컴퓨터 및 프린터기 보유현황(보건지소포함)

· 컴퓨터 : 5대

· 프린터기 : 3대

■ 問題點

○ 컴퓨터의 절대부족으로 인한 업무의 비능률화 초래

— 환자관리및 진료비청구등이 체계적으로 이루어 지지않고 있음.

○ 보유하고 있는장비 노후로 수선비 가중

○ 타,시군과 비교 절대적 부족

— 수원시 권선구 : 36대 , 경기도광주군 15대

○ 보건지소에 컴퓨터가 전혀 확보되어있지않아 모든일을 수작업화

■ 推進內容

○ 단계별 컴퓨터 구입추진 : 국고보조금을 컴퓨터 구입용으로요청

○ 컴퓨터 확보후 단계적 업무의 전산화 추진

- 1단계 : 환자관리및 진료비 청구 전산화

- 2단계 : 보건소와 지소와의 전산망구축으로 유기적인협조체제구축

- 3단계 : P.C 통신망 구축으로 보건행정서비스 제공

(건강상담, 안내, 보건행정서비스등)

- 4단계 : 전문지식습득으로 자체프로그램개발운영

Ⅲ. 事業別主要計劃

가. 診療事業

■ 推進方向

- 주민의 보건의료 수요증가에 따른 의료 공급확대
- 친절봉사 자세로 의료서비스 제공
- 취약변두리 지역의료보험시혜 강화 — 보건지소, 진료소
- 불소용액 양치사업실시로 충치사전예방

■ 推進計劃

○ 진료사업

※95세입목표: 277,415 천원

구 분		계 획	사 업 비	비 고
래 소 자	○보건소(래소자)	85,220 명	121,008 천원	자체사업비
	-일반환자진료	80,120 명		
	-치과진료	2,800 "		
	-건강진단, 제증명	2,300 "		
	○보건지소(13개)	352,436 명	450,906 천원	
○진료소(16개소)		126,879 명		
이동 순회 진료 (이동보건소)		38/ 950 명	2,460 천원	
계		565,485 명	123,468 천원	

○ 불소용액 양치사업

- 대 상 : 18학교 3,343 명 (국민학교)
- 약품소요량 : 6,017 g (1인당 1.8g)
- 추진내용

학교장책임하에 양호교사나보건담당교사가업무 추진
 사업지도, 조정 — 보건소, 지소
 추진기간은 방학을제외한 기간중에 실시

나. 防 疫 事 業

주 민 전 강 증 진

- 전염병 조기발견및 확산방지
- 방역취약지 소독및 예방접종 조기 실시
- 전염병에 대한 지속적인 홍보 계몽

■ 전염병 관리체계 확립

- 방역예산 확보 ————— 177,878 천원 (1인당 845원)
- 방역상황실 운영 ————— 5 - 9월
- 방역기동반 편성운영 ————— 년 중
 . 2개반 12명 : 의사, 간호사, 검사, 소독요원등
- 주민자율방역단 편성운영 ————— 5 - 9월

계	영세민지역	인구밀집지역	APT지역	자연부락	공단지역	기 타
576	15	102	71	373	1	14

○ 전염병 격리시설확보및 의료인등 사전동원계획

- 격리시설확보 : 160병상 (병의원 30, 보건지소별 10병상)
- 의료인동원지정 : 42명 (의사17, 간호사21, 검사요원 4)
- 구 급 차 : 4대

■ 예 방 접 종

[사업비 : 65,137 천원]

종 류	사 업 량	종 류	사 업 량
계	74,780 명		
간 입	24,700 명	일 본 뇌 염	41,920 명
렙 토 스 피라	1,560 "	유행성 출혈열	4,100 "
장 티 포 스	2,500		

■ 환자조기발견

○ 질병모니터제 운영

· 318명(개소) 지정운영

보건의소지정 : 38명 (병의원, 약국, 산업체)
면, 동지정 : 280명 (지도자, 리, 통장, 부녀회장, 자율방역단 등)

년 중

○ 보건자 찾기

· 검사대상

10,763 명

장 티 프 스 — 9,330명	콜 레 라 — 1,433 명
· 식품접객업소종사자 : 8,100명	· 어부, 어패류취급자 : 378명
· 집단급식소종사자 : 384"	· 오염지역입국자 : 500"
· 상수도, 공동우물관리자 : 738"	· 설사환자 : 67"
· 환자발생지역주민 : 28	· 기타(해, 하수등) : 488"
· 취약지역주민 : 80	

■ 방 역 소 독

○ 취약지 현황

(단위/개소)

계	관 광 지 유원지	가 축 집 단사육	공 중 소 변	오 물 처리장	수 해 상습지	미 복 개 하수구	인 구 밀집지	기 타
99	4	29	18	12	6	7	15	8

○ 방역장비 현황

(단위/대)

계	차 량 용 연막소독기	휴 대 용 연 막소독기	수 동 식 분무기	동 력 분무기	동 력 살포기	비 고
99	17	24	20	1	2	

※ 95년도 차량용소독기 1대구입-

○ 방역소독실시계획

[분무, 연막소독]

구 분	소독구분	소독반	소 독 횟 수	지 역	시 기	비 고
보 건 소	분무소독	1-3 조	매 일	방 역 취약지	4-10월	
	차량, 휴대 용연막소독	2개조	6월:주3회 7-10월:주5회	취약지, 하천 시내일원	6-10월	
면, 동	분무소독	1개조	주1회이상	하수구, 쓰레기	6-9월	
	차량, 휴대 용연막소독	1-2개 조	주 2-3회	주택가및 비위생지역	6-9월	

[일제방역소독]

- 일제방역 : 7-9 월중 1일, 15일 (년6회)
- 소 독 반 : 주민자율방역단 576 개단
- 지 역 : 읍, 면, 동 전지역

[음용수 소독]

- 대 상 : 278 개소
 - └ 간이급수 - 263 개소
 - └ 공동우물 - 15 "
- 소독기준
 - └ 평 상 시 : 유리잔유염소 0.2mg / ℓ 이상유지
 - └ 비 상 시 : 유리잔유염소 0.4mg / ℓ 이상유지
- 추진계획

구 분	사 업 량	사 업 비	비 고
계		81,002	
방 역 소 독	3,748	75,464	
· 분무소독	3,588		
· 연막소독	160		
음용수소독	35,028	3,138	
수 질 검사	278개소 * 4회	2,400	소독시행사항 확인등

▣ 소독의무시설및 소독대행업소 관리

○ 대 상

[소독의무 시설]

계	숙박, 식품 병	시내, 전세 버스장의차	백화점 시	집단급식 소기숙사	극 장	사 무 실 복합건축물	공동부 택apt
177	98	11	4	27	2	16	19

[소독대행업소] — 3개소 (충주, 증원, 일신방역공사)

○ 추 진 계 획

. 소독이행여부 확인 : 년4 회 (분기1회)

. 소독대행업소 지도점검 : 년 2회 (반기1회)

▣ 만성병 관리

○ 성 병 관 리

[등록관리대상]

(단위/명)

계	접 객 업	숙 박 업	다 방 업	일 반 정 기 검진대상
3,154	140	68	385	2,561

[사 업 계 획]

- S. T. D 검 진 : 2,548 명

- 혈 청 검 사 : 6,820 "

- A I D S 검 사 : 6,490 "

- 등 록 치 료 : 100 "

○ 결 핵 관 리

[등록환자 현황]

계	음 성 자	양 성 자	요 관 찰	제 치 료	기 타
358	64	64	222	8	

※ 충주시 추정환자 : 3,490 명 (유병율: 1.6 %)

[사업 계획]

(단위:명/천원)

구 분	사 업 량	사 업 비	비 고
계	24,141	11,204	
B C G 예방접종	5,786		
X-선 검 진	15,000	5,005	
객 남 검 사	3,000		
환 자 말 건	355	6,199	

○ 나 병 관 리

[등록환자 현황]

(단위 : 명)

계	음 성 자	양 성 자	요 관 찰 자	비 고
41	31	2	8	

[사업 계획]

(단위 :천원)

구 분	사 업 량	사 업 비	비 고
계		7,000	
관 찰 검 진	180 명	2,000	
동 료 환 자 관 리	41 "		
등록환자정기점검	6회	5,000	

○ 건강관리 사업 (건강관리협회 위탁사업)

[추 진 방 향]

- 저소득층주민 무료 건강검진
- 만성퇴행성 질환예방 : 이동순회진료및 교육홍보

[사업 계획]

구 분	사 업 량	사 업 비	비 고
계	19,480	30,781	
기 생 충 관 리	18,000	6,480	간흡충, 요충
성 인 병 관 리	1,480	24,301	
— 종합검진	740	20,601	
— 자궁암검진	740	3,700	

다. 家族保健事業

가 족 보 건 내 실 화

- 피임보급 사업의 지속화 추진
- 우생학적 모자보건 사업 전개

■ 현 황

인 구			가 입	유배우부인수(26,697)	
계	남	여	여 성 수	피임실천자수	미실천자수
208,726	105,451	103,275	39,866	22,544	4,153

※ 피임실천률 84 %

■ 추진계획

사 업 명	사 업 량	사 업 비	사업기간	비 고
○ 가족계획 -임신피임보급료	276명 807명	1,200천원	1 - 12 1 - 12	국비사업 비예산
-영구피임보급료	83명 252명	5,210 "	"	국비사업 비예산
○ 모자보건 -임산부영유아관	1,561명	3,110천원	"	
-임산부영유아 등록관리	515명	826천원	"	국비 50% 시비 50%
○ 예방접종 -폴리오외4종	19,112명	2,685천원	"	무료
○ 모성암검진	3,234명	16,430천원	"	도비 50% 시비 50%
○ 선천성대사 이상검사	300명	2,400 "	"	도비 50% 시비 50%
○ 모자건강교실 운영	24회/480명	1,840 "	"	

라. 醫藥事管理

의약업계의 질서화립

- 부정의료행위 단속 강화
- 부정불량 의약품 근절

■ 推 進 方 針

- 의약업계 자율지도
- 부정 불량 의약품 판매행위 감시 강화
- 친절봉사 지도 강화

■ 推 進 計 劃

○의료업소 현황

계	종합병원	일반병원	의 원	치 과	한의원	조산소	기 타
125	2	2	51	18	21	1	30

※ 기타: 안경원 21 치기공소 3 침사 1 안마시술소 5

○ 약업소 현황

계	도 매 업	약 국	약 방	한약방	의료용구	기 타
137	3	75	23	22	12	2

※ 기타 :약포 지정소

☐ 指導點檢計劃

사 업 명	사 업 량	사 업 기 간	비 고
○ 정기지도점검			
- 의 료 감 시	2회	년 중	상반기: 자율감시 하반기: 합동감시
- 약 사 감 시	2회	"	
- 마 약 감 시	3회	"	
- 의약품품질관리	25건	"	
○ 수시지도 점검			
- 무허가의약품유통단속	수시	년 중	
- 의약품불합봉인	"	"	
- 마약향정신성의약품단속	"	"	
- 무면허의료행위	"	"	
○ 홍 보 계 몽			
- 마약추방캠페인	2회	5, 10 월	
- 마약오남용계몽	4회	년 중	

마. 統 合 保 健 事 業

주민의 건강과 복지에 대한 욕구에 부응하여 가정방문 보건진료를 비롯한 종합적인 복지 서비스를 포괄적으로 제공코자 함.

■ 대상지역및 인원

[사업비 2,170 천원]

구 분	동 지 역	면 지 역
지 역	4개동 11개동 (단월, 달천, 칠곡, 안림)	13개면 328리
세대및 인구	877 세대 3,554 명	8,503세대 68,404 명
방 문 횟 수	월 2 회	주 2- 3회
반 편 성	4개조 8명	13개조 54 명

■ 주요활동내용

- 가족계획, 모자보건, 결핵관리
- 성인병관리, 혈압측정, 당뇨병검사
- 간염검사및 기생충검사(간, 췌디스토마)
- 장애인관리, 환경교육, 보건교육상담
- 방문진료
- 기타 주민여론수렴등

■ 성과분석및 문제점보완

- 매년 상,하반기 2회에 걸친 운영성과를 분석하여 문제점이나 미비점을 보완해 나가고 성과가 좋으면 점차지역을 확대해 나갈 계획임

바. 保健教育事業

올바른 건강의식 보급과 자율건강관리 능력향상을 통한 전국민
건강증진 도모

■ 推 進 方 針

- 주민건강 향상을 위한 행사 적극 추진
- 보건계몽 홍보교육을 통한 올바른 건강지식 보급
- 각종 홍보및 언론매체 활용

■ 推 進 計 劃

- 주민 보건계몽 ,홍보계획 _____ 년 중

- . 각종 모임시 홍보 계몽 전단배부
- . 통합보건 사업을 통한 세대별 방문지도 계몽
- . 이동민원실 (이동보건소 운영)
- . 여성단체 새마을부녀회원 회의시 가족보건교육
- . 영농순회교육시 출장 교육

- 학생보건 위생교육 _____ 년 중

- . 각급 예방접종시 개인위생지도
- . 시청각교재 (V.T.R 슬라이드 ,홍보책자등) 을 통한 자체교육
- . 중,고교생 성교육

- 언론매체를 통한 교육 _____ 수 시
 . 유선방송, 지방방송(KBS, MBC)을 통한 홍보 - 에이즈, 마약추방등
- 예비군 민방위 대원교육 _____ 년 중
 . 예비군, 민방위대원교육시 : 전문강사 활용
- 산업체종사자 교육 _____ 년 중
 . 산업장 보건담당자를 통한 자체교육
 . 시청각 교재 활용
- 위생업소 종사자 교육 _____ 년중수시
 . 보건위생, 마약류 남오용추방교육
- 모자건강교실 _____ 매월 1-2회
 . 임신부, 수유부대상 : 전문의사초청교육
- 공무원 교육 _____ 3 - 4월중
 . 각급학교 양호교사, 각동 보건담당자
- 기타 방문자 개별상담지도교육 _____ 년 중

Ⅳ. 特 殊 施 策

1. 保健福祉마을 育成

관내 오지마을로 의료혜택이 적고 보건 의식이 희박한 마을을 선정 지원함으로써 주민 건강증진에 기여코자 함.

■ 推 進 計 劃

- 대 상 : 13개마을
- 추진방법
 - 의 료 반 : 7명
 - 회 수 : 년 4회
 - 내 용 : 진료, 예방접종, 방역소독, 각종보건사업및 주민의식 교육
- 사 업 비 : 2,600 천원
- 기대효과
 - 오지마을 주민들의 건강증진
 - 주민보건의식 향상과 각종 전염병 예방

2. 不遇施設 無料豫防接種

- 대 상 : 승덕재활원, 성심농아학교, 맹인학교, 나눔의 집
- 접종종류 : 간염, 유행성출혈열
- 인 원 : 500 명
- 사 업 비 : 400 만원