

1995. 8.
議會報告

'95主要業務推進狀況報告

文化觀光擔當官室

報 告 順 序

I. 一般現況

1. 機構 및 定員
2. 基本現況

II. 主要業務推進狀況

1. 郷土文化藝術振興
2. 택견傳授館建立
3. 于勒堂建立
4. 文化財整備事業
5. 觀光活性化事業
6. 觀光施設開發事業

- 칠금국민관광지조성사업
- 남한강관광단지조성
- 남한강수석전시관건립
- 실버타운조성
- 자연사전시관건립
- 노은수륜폭포진입로건설공사
- 중앙탐주변사적공원정비

I. 一 般 現 況

1. 機 構 및 定員

□ 機 構

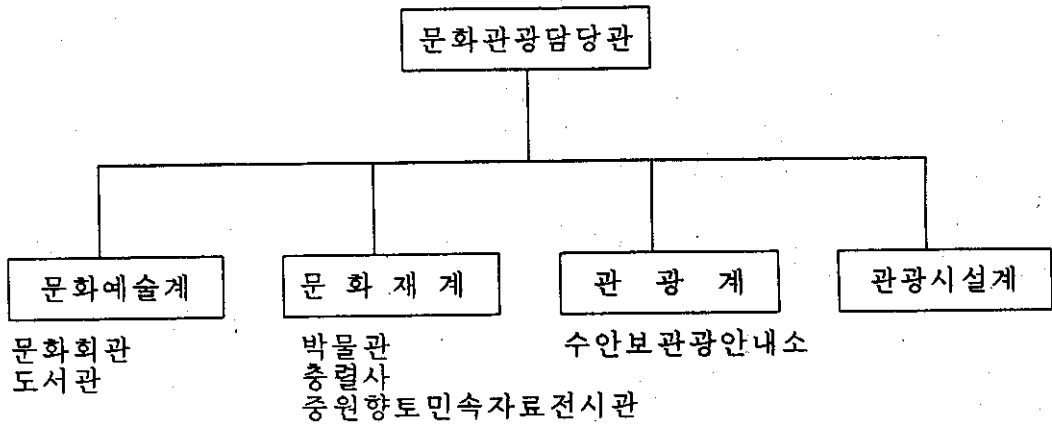

□ 定/現員

(단위 : 명)

구 분	계	5급	6급	7급	8급	9급	기능직
계	12/13	1/1	4/4	4/4	2/3		1/1
담 당 관	1/1	1/1					
문화예술계	4/4		1/1	1/1	1/1		1/1
문화재계	3/3		1/1	2/2			
관광계	2/2		1/1	1/1			
관광시설계	2/3		1/1		1/2		

* 일용직 : 3명 (사무실 1, 안내소 2)

2. 基本現況

□ 指定文化財

개	국 보	보 물	중요 문화재	사 적	중요 민속 자료	도유형 문화재	도무형 문화재	도 기념물	도민속 자료	문화재 자료
47	3	8	1	2	1	20	2	8	1	1

* 기능보유자 : 택견(정경화), 중원청명주(김영기), 중원마수리농요(지남기)

□ 郷土飲食 機能保有者

지정구분	향토음식명	주 소	대 표 자
영업(道)	평양리	상모면 안보리 9	대장군식당 박명자

□ 有關團體

단 체 명	소 재 지	대 표	회 원 수
예총 충주 지부	성내동 191-1	이 윤 진	576
충주 문화원	칠금동 산 1	장 수 봉	56
충주 향교	교현1동 196-4	이 원 배	48
한국전통택견회	성내동 181	이 규 학	19
수안보온천 관광협의회	상모면 온천 235-48	이 만 옥	300

□ 劇場・出版社

(단위 : 개소)

계	극 장			음 반 비디오	출판사・인쇄소		
	소 계	대	소		소 계	출판사	인쇄소
280	4	2	2	234	42	4	38

□ 宗教團體

_____	교 회 : 317 개소 (천주교 33, 기독교 284)	_____
_____	사 찰 : 82 개소 (일 반 74, 전 통 8)	_____

* 전통사찰 현황

사 찰 명	종 파	소 재 지	주 지
창 룡 사	조 계 종	직동 산 336	박 승 호
대 원 사	"	지현동 587-2	오 세 환
백 운 암	"	엄정 괴동 333	박 현 규
단 호 사	태 고 종	단월동 455	김 우 분
정 심 사	"	단월동 산 51	조 용 길
장 연 사	"	가금 장천 산 6	허 정 환
청 룡 사	법 화 종	소태 오량 산 33	최 수 영
신 흥 사	"	엄정 신만 산 3	이 각 규

□ 觀光事業體

(단위 : 개소/객실수)

여 행 알 선 업				관 광 숙 박 업		
소 계	국 외	국 내	영업소	소 계	호 텔	콘 토
21	3	12	6	11/1,026	8/585	3/441

II. '95主要業務推進狀況

1. 郷土文化藝術振興

- 문화제 행사를 통합시 원년의 최대행사로 개최하여 지역 화합과 주민축제 분위기를 조성하고
- 전통문화와 예술을 계승 발전시켜 문화예술 창달에 전력

□ 文化祭行事

- 개최시기 : '95. 10월중 (90백만원)
- 기존 문화제 일원화 추진
 - 우록문화제 (24회) · 중원문화제 (3회), 수안보온천제 (10회)
- 문화제 세부추진계획 작성 : '95. 8월중

□ 文化院統合 (市郡文化院→忠州文化院)

- 통합일시 : '95. 2. 25
- 회원현황 : 임원 29명, 회원 56명
 - 원 장 — 장수봉 · 부원장 — 정달영, 김채수
- 운영예산 : 38백만원 (도비 15, 시비 23)

□ 第4回 忠州市文化賞

- 시상부문 : 6개부문 (학술·예술·언론·출판·체육·지역개발)
- 시 상 : '95. 10월 문화제 개막식 (9백만원)
- 추진계획 : '95. 8 ~ 9월 대상자 심사 및 확정

□ 圖書館 新築推進 (靑少年修練院과 並行)

- 위 치 : 호암동 562번지 (호암공원내)
 - * 교육연수관 3층내 시설
- 규 모 : 375평 (열람실, 정기간행물실, 회의실)
- 사 업 비 : 700백만원 (국 300 도 200 시 200)

- 신축기본계획 수립 : 교육연수관 실시설계 조정 ('95. 5)
- '95. 10. 착공예정

□ 市立伽倻琴演奏團 運營

- 창 단 : 1988. 8. 26
- 단 원 : 34명 (지휘자 1, 상임 3, 비상임 30)
- 운영예산 : 155백만원

- 지속적이고 체계적 연습 : 매주 토요일 1회 (월 20시간)
- 정기연주회 개최 : 3회 2,500명 (문화회관, 교현국, 충주여중)
 - * 하반기 계획 : 2회 (문화재행사, 충주여상)
- 가야금 무료강습 : 주 1회 65명 (초급 50명, 중급 15명)

□ 伽倻琴示範學校 育成

- 대 상 : 금가 오석국민학교
- 악기 무상대여 : 가야금 12대, 장고 1대, 단복 12벌
- 특별활동 지도 : 연주단 수석단원 출강 (대림국, 충주여상 병행)

2. 택견傳授館 建立

- 위 치 : 호암동 586번지 (호암공원내)
- 규 모 : 부지 2,069평, 한옥 1동 (291평)
- 사 업 비 : 2,181백만원
- 사업기간 : 1994 ~ 1996

□ 推 進 實 績

- '94. 12. 실시설계 완료
- '95. 2. 재원대책 추진 (실시설계결과 건축공사비 부족)

공 사 비	당초확보	추가확보분
2,181백만원	1,510백만원	671백만원

→ 추가확보액 : 추경확보 71백만원, 채무부담 600백만원 확정

- '95. 4. 25 공사입찰 (두진공영 낙찰)
- '95. 5. 9 공사착공
- '95. 7. 기초공사 (터파기 및 콘크리트 타설)

□ 向 後 計 劃

- '95. 8. 지하층 및 1층 골조공사
- '95. 9. 지붕 슬라브 공사
- '95. 10. 벽체 및 미장공사, 기와잇기
- '95. 11. 타일, 수장, 조경, 마무리공사

3. 于勒堂 建立

- 위 치 : 호암동 562번지 일원(호암공원내)
- 규 모 : 한옥 1동 415평 (지하 1, 지상 2)
- 사 업 비 : 2,094백만원
- 사업기간 : 1994 ~ 1996

□ 推 進 實 績

- '94. 12. 실시설계 완료
- '95. 4. 부지확보를 위한 토지수용 재결신청(사회진흥과)

□ 問 題 點

- 실시설계결과 건축공사비 부족

실시설계	현재 확보액	부 족 액
2,094백만원	923백만원	1,171백만원

→ '95. 4. 부족사업비 국고보조 신청 (1,200백만원)

□ 向 後 計 劃

- 재원대책 강구
 - 부족예산 국고 지원요청
 - 시자체 재원 확보노력
- '95. 8월 재결 확정, '95. 10. 착공

4. 文化財整備事業

□ '95 整備事業

(단위 : 백만원)

사업명	사업개요	추진실적 및 금후계획
9건	885백만원	
충주산성보수공사	<ul style="list-style-type: none"> · 사업량 : 17.1m · 사업비 : 107백만원 (국비 50, 도비 25) 	<ul style="list-style-type: none"> · '95. 5. 설계승인 · '95. 7. 1 착공 · '95. 12. 17 준공예정
중원미륵리사지 정비공사(상모)	<ul style="list-style-type: none"> · 사업량 <ul style="list-style-type: none"> - 소하천정비 64m - 토지매입 4,950㎡ - 난전정비 1식 · 사업비 : 272백만원 (국비 50, 도비 111) 	<ul style="list-style-type: none"> · '95. 5. 6 소하천정비 착공 (우신기업) * 현공정 90% (8. 3 준공) · '95. 8. 토지보상완료 · '95. 8~11. 난전정비
미륵리 도요지 정비공사 (상모)	<ul style="list-style-type: none"> · 사업량 <ul style="list-style-type: none"> - 토지매입 : 3,300㎡ · 사업비 : 300백만원 (도비 150) 	<ul style="list-style-type: none"> · '95. 7. 매도승낙서 징구 · '95. 10 보상완료
최함월 고택보수 (살미)	<ul style="list-style-type: none"> · 사업량 <ul style="list-style-type: none"> - 대문채 및 지붕보수 49㎡ · 사업비 : 30백만원 (도비 15) 	<ul style="list-style-type: none"> · '95. 6. 22 설계승인 · '95. 7. 18 착공 · '95. 11. 15 준공예정
억정사대지국사비 진입로포장(임정)	<ul style="list-style-type: none"> · 사업량 <ul style="list-style-type: none"> - 진입로 포장 98m · 사업비 : 25백만원 (도비 12.5) 	<ul style="list-style-type: none"> · '95. 4. 29 착공 (광명건설) * 현공정 95% · '95. 7. 27 준공

사 업 명	사 업 개 요	추진실적 및 금후계획
송선사지표조사 (신니)	<ul style="list-style-type: none"> · 사업량 : 1식 · 사업비 : 30백만원 	<ul style="list-style-type: none"> · '95. 3. 착수(예성동호회) · '95. 4. 26 완료
단군전정비(주덕)	<ul style="list-style-type: none"> · 사업량 (재실) <ul style="list-style-type: none"> - 한식 목조 17.4㎡ · 사업비 : 32백만원 	<ul style="list-style-type: none"> · '95. 4. 30 설계용역 납품 · '95. 7. 1 착공 · '95. 10. 준공예정
주정산봉수대 발굴정비(상모)	<ul style="list-style-type: none"> · 사업량 : 1식 · 사업비 : 84백만원 	<ul style="list-style-type: none"> · 발 굴 (호서문화연구소) <ul style="list-style-type: none"> - '95. 5. 22 발굴완료 - '95. 8. 보고서 납품 · 정 비 <ul style="list-style-type: none"> - '95. 6. 12 설계용역 - '95. 8. 착공 - '95. 11. 준공예정
문주리와요지보수 (이류)	<ul style="list-style-type: none"> · 사업량 : 가마터 보수 4평 · 사업비 : 5백만원 (도비 2.5) 	<ul style="list-style-type: none"> · '95. 5. 30 설계승인 · '95. 7. 1 착공 · '95. 8. 29 준공예정

□ '94 移越事業

사 업 명	사 업 개 요	추진실적 및 금후계획
2 건	141백만원	
창동민가이전복원 공사(가금)	<ul style="list-style-type: none"> · 사업량 (전각) <ul style="list-style-type: none"> - 한식 목조 54㎡ · 사업비 : 61백만원 	<ul style="list-style-type: none"> · '94. 11. 25 착공(우신기업) · '95. 6. 5 공사준공
단군전 정비공사 (주덕)	<ul style="list-style-type: none"> · 사업량 <ul style="list-style-type: none"> - 한식목조 33㎡ · 사업비 : 80백만원 (도비 80) 	<ul style="list-style-type: none"> · '94. 12. 26 착공(우신기업) · '95. 6. 30 준공

5. 觀光活性化事業

□ 觀光案内

- 수안보 관광안내소 건립 (30백만원) : '95. 5. 준공
- * '95. 6. 안내요원 2명 배치 운영
- 충주역 관광안내관 정비 (15백만원) : '95. 7. 8 정비완료
- 관광안내도 정비·신설 10개소 (45백만원) : '95. 10. 설치예정
- * 중앙탑 2, 탄금대 2, 신니, 상모 2, 고구려비, 양성, 소태
- 관광안내원 교육 (25개업체 95명) : '95. 7. 11~12

□ 觀光弘報

- 관광홍보 명함제작 900갑 (3백만원) : '95. 4. 배부
- 수안보 개나리·벚꽃 축제 : '95. 4. 개최
- 공무원 관광홍보 책자 제작 1,000부 (4백만원) : '95. 7. 배부
- 관광안내 책자 제작 2,000부 (10백만원) : '95. 10. 발간예정

□ 觀光地 및 事業體 指導點檢

점검대상

- 관광지 (6) : 탄금대, 충렬사, 충주댐, 수안보, 미륵리, 중앙탑
- 관광사업체 (25) : 관광호텔 8, 콘도 2, 여행사 15

- 추진상황 : 관광지 2회, 업체 1회완료 (향후계획 관광지 2, 업체 1)
- 점검사항 : 종사원 친절, 주변환경·시설상태, 여행사 계약준수 등

6. 觀光施設 開發事業

□ 漆琴國民觀光地 造成事業

- 위 치 : 칠금동 509-95번지 일원
- 규 모 : 171,000㎡
- 사 입 비 : 124,653 백만원 (공공 4,186 민자 120,467)
- 사업기간 : '89 - '98 ('89. 11. 25 관광지 지정)
- 주요시설 : 공공시설, 숙박시설, 상업시설, 운동오락, 휴양시설

[推進實績]

- 총투자액 : 6,886백만원 (공공 3,786 민자 3,100)
- 공공사업 : 도로, 주차장, 테니스장, 상하수도, 운동장 본부석 등
- 민자사업 : 토지매입 (45,165㎡)
- 도로포장 착공 (524m)

[問題점 및 對策]

- 문제점 : 토지소유자 매각불응으로 토지보상 지연
- 대책 : 토지소유자 설득, 관광지 조성계획변경후 토지수용

[向後計劃]

- 토지매입 추진 29,471㎡ : 1,500 백만원
- 관광지 조성계획 변경
- 개별법에 따른 인·허가후 민자유치시설 착공

□ 南漢江觀光團地 造成

- 위 치 : 탄금대, 가금면, 금가면 남한강 일원
- 규 모 : 200만평
- 사업기간 : 1995 - 2001
- 조성방법 : 기반시설(충주시), 일반시설(민자유치)

〔'95推進計劃〕

- 기본계획안 수립
- 사업비 : 100 백만원

〈조성계획구상〉

- 탄 금 대 : 문화체육공원, 특산품 판매장, 향토음식점
- 칠금국민관광지 : 운동오락시설, 숙박, 선착장
- 용 섬 : 위락시설, 사장교 설치
- 중앙탑사적공원 : 역사 문화탐방 시설
- 장미산성 : 역사 문화탐방 시설, 등산로
- 기 타 : 자전거 전용도로, 민속촌 조성

〔推進實績〕

- '95. 5. 31 : 기본계획 용역계약 (극동엔지니어링 김명근)

〔向後計劃〕

- '95. 12. 31 : 용역 납품
- 기본계획에 따른 국토이용계획 변경, 관광지지정 사업착수('96이후)

□ 南漢江壽石展示館 建立

- 위 치 : 가금면 탑평리 중앙탑 사적공원내
- 규 모 : 전시관 237평 (지하1층, 지상 2층)
- 사업기간 : '94. 10. 15 ~ '95. 9. 30
- 사 업 비 : 750백만원 (도비 300, 시비 450)

〔推進實績〕

- 건축 (현공정 70%)
 - 골조공사·벽체공사 완료
 - 돌붙임 공사중 (75% 완료)
- 수석수집실적 : 300점
 - '94 : 163점
 - '95 : 137점

〔問題點 및 對策〕

- 문제점 : 수석수집 실적 저조
- 대책 : 범시민 수석수집운동 전개 홍보강화

〔向後計劃〕

- '95. 8. 31 : 건축공사 완료
 - 외벽 돌붙임, 내부공사 (전시대 포함)
- 수석 수집운동의 지속적 전개

□ 실버타운 造成

- 위 치 : 상모면 온천리 관동마을
- 규 모 : 30,000평 11,600백만원
- 사업기간 : '94 - '98
- 주요시설 : 노인휴양촌, 온천한방병원, 숙박시설 등
- 조성방법 : 기반시설(충주시), 일반시설(민자유치)

〔推進實績〕

- 진입로 정비공사 (현공정 60%)
 - 사 업 비 : 650백만원 ('94년도 510, '95년도 150)
 - 사 업 량 : 박스시공 234m, 도로개설 228m

〔問題點 및 對策〕

- 문제점 : 온천수 부족으로 신규시설에 대한 공급억제로 민자유치 지난
- 대 책 : 진입로 정비로 사업 마무리

〔向後計劃〕 ----- (준공예정 : '95. 8. 13)

- 진입로 정비공사 : '94사업비로 마무리
 - 도로개설 포장공사 : 228m
 - 포장덧씌우기 : 485m
 - 상수도관 부설 : 190m

□ 自然史展示館 建立

- 위 치 : 상모면 안보리 조산공원내
- 규 모 : 부지 25,400평, 건물 1,060평
- 사 업 비 : 8,500백만원
- 사업기간 : '94 ~ '99 (6년)
- 전시품목 : 공룡화석외 14종 10만여점

〔推進實績〕

- '94. 4. 8 : 기증서 전달 (김동섭 박사 → 도지사)
- '95. 2. 7 : 기증자와 업무협약
 - * 전시관 건립이전 기증품 인도거부
- 부지확보 국·공유림 교환 완료
 - * 국유림 3필지 2,446,212 m² ↔ 공유림 6필지 448,858 m²
- 조산공원 조성계획 변경 용역집행
- 기본설계 및 실시설계비 확보 (600백만원)

〔問題點 및 對策〕

- 문제점 : 기증품 사전 인도 불가 표명 (김동섭 박사)
- 대 책 : 임시 전시장 개관으로 사전 물품인수 확보

〔向後計劃〕

- 조산공원 조성계획 변경

□ 老隱 水龍瀑布 進入路開設工事

- 위 치 : 노은면 수룡리 수룡마을 일원
- 사업량 : $L = 2,000m$ $B = 8m$
 - 진입로 확포장 1,120m
 - 주차장 2,150㎡, 등산로 810m
- 사업비 : 500 백만원
- 사업기간 : '95. 3 - 12월

[推進實績]

- '95. 5. 25 : 실시설계 완료
- 편입토지 기공승낙 : 28필지중 13필지 기공승낙서 징구
- 공사착공에 따른 관련부서 협의중
 - 하천 공작물 설치, 산림훼손, 농지전용 등
- 편입토지 지가감정, 분할측량 실시

[向後計劃]

- 편입토지 기공승낙서 징구
- '95. 8월중 공사집행

□ 中央塔周邊 史蹟公園 整備

- 위 치 : 가금면 탑평리 중앙탑 사적공원 일원
- 사 업 량
 - 문화재 정비 : 조경 6,740㎡
 - 관광지 개발 : 주차장 포장, 옹벽, 배수로, 조경 등
- 사 업 비 : 700백만원 (문화재정비 300, 관광지개발 400)
- 사업기간 : '95. 3 ~ '95. 12

〔文化財 整備〕

- '95. 7. 15 : 공사착공 (현재 자재 확보중)
- '95. 11. 11 : 준공예정
- ※ 창동민가 : 가금면 탑정마을회 임대관리

〔觀光地 開發〕

- 주차장 및 도로포장 : 3,669㎡
- 옹벽설치 : 310㎡
- 배수로정비 : 213m
- 조경 : 1식 (전시관 부근)

- '95. 5. 29 : 실시설계 완료
- '95. 8월중 : 공사착공
- '95. 10. 30 : 공사완료