

1995. 8. 2.

議會業務報告

'95 主要業務推進狀況

會計課

報 告 順 序

I. 一 般 現 況

1. 機 構 吳 定 · 現 員
2. 基 本 現 況

II. 主 要 事 業 推 進 現 況

1. 豫 算 執 行
2. 歲入歲出外現金運用 吳 保管管理
3. 貸貸料 吳 使用料 賦課 吳 徵收
4. 公有 財產 取得 計劃
5. 國、公有 財產處分計劃
6. '95 新規契約執行 現況
7. 市 廳 舍 新 築
8. 金 加 面 廳 舍 新 築
9. 周德 消防 派出所 新築

I. 一 般 現 況

1. 機 構 및 定 · 現 員

○ 機 構

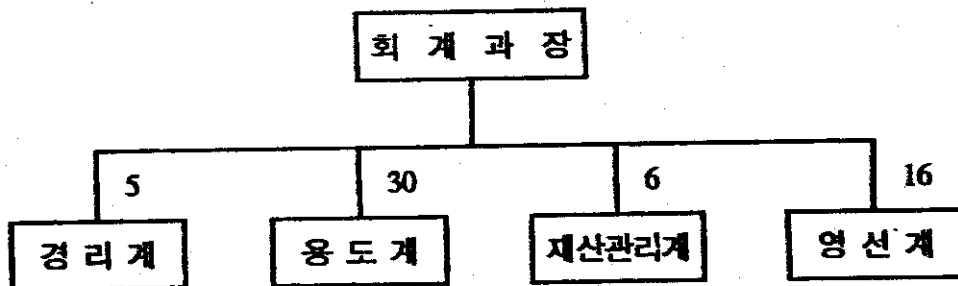

· 일반직	4	5	4	4
· 기능직	-	25	-	4
· 일용직	1	-	2	8

○ 定 · 現 員

구 분	계	5 급	6 급	7 급	8 급	9 급	기능직	일용직
정 원	41	1	4	7	4	1	24	
현 원	47	1	4	7	4	1	30	11
과부족	6	-	-	-	-	-	6	

2. 基 本 現 況

○ 國・公有 財産 管理 現況

(단위 : m²)

구 분	필 지 수	면 적	비 고
계	19,132	119,450,290	
국 유	2,501	2,105,376	
도 유	559	623,278	
시 유	16,072	116,721,636	

○ 公 共 建 物 保 有 現 況

(단위 : m²)

구 분	동 수	면 적	비 고
계	333	119,647	
국 유	1	198	
도 유	1	167	
시 유	331	109,287	

○ 廳舍 및 館舍現況

(단위 : m²)

구 분	동 수	면 적		건축년도	비 고
		부 지	건 물		
1 청 사	14	10,883	7,248	64 ~ 77	단독 17, 아파트 3 연립 9
2 청 사	5	18,932	9,560	77 ~ 87	
관 사	29	6,602	2,491	73 ~ 92	

○ 車輛保有 및 定數現況

(단위 : 대)

구 분	계	승 용 차	승 합 차	화 물 차	특 수 차
보 유 현 황	109	18	15	38	38
정 수	96	11	9	38	38
과 부 족	13	7	6	.	.

- 정수초과차량조치계획

- 매 각 _____ 4 대
- 자 연 감 소 _____ 9 대

Ⅱ. 主 要 事 業 推 進 現 況

1. 豫 算 執 行 ('95. 7. 20現在)

(단위 : 천원)

회 계 별		예산현액 (A)	집 행 액 (B)	잔 액 (C)	비율 B/A
합 계		218,698,272	57,563,664	161,134,608	26.3 %
일 반 회 계		200,036,236	52,176,615	147,859,671	26.1
특 별 회 계	계	18,661,986	5,387,049	13,274,937	29.9
	하 수 도	4,771,816	3,260,409	1,511,407	68.3
	주 택 사 업	1,143,698	478,400	665,298	41.8
	새마을소득사업운영	530,892	174,750	356,142	33.0
	영세민생활안정기금	567,395	104,000	463,395	18.3
	공 업 단 지	596,501	45	596,456	0.0
	농공지구조성사업	6,410,125	752,238	5,657,887	11.7
	주 차 장	1,627,916	155,396	1,472,520	9.6
	읍 면 상 수 도	3,014,143	461,811	2,552,332	15.3

2. 歲入歲出外現金運用 및 保管管理 ('95. 7. 20 現在)

(단위 : 천원)

종 별	전 년 도 이 월 액	수 입 액	지 출 액	잔 액	자 금 운 용	
					정기예금	현 금
계	2,180,521	3,555,012	2,292,232	3,443,391	2081216	1362175
보 증 금	768,178	35,926	35,799	768,305		
보 관 금	87,155	1,714,507	1,577,525	224,137		
잡증금기타	1,325,188	1,804,669	678,908	2,450,949		

3. 貸貸料및使用料賦課 및 徵收 ('95. 7. 20 現在)

(단위 : m², 천원)

구 분	필 지	면 적	세입예산액	부 과 액	징 수 액	징수율
계	2,335	2,274,818	179,164	142,783	124,759	87 %
국 유 재 산	1,061	946,342	80,972	23,682	22,366	95
도 유 재 산	383	465,741	47,186	18,611	18,428	99
시 유 재 산	891	862,735	51,006	100,490	83,965	84

4. 公有財産取得(新規造成)計劃

(단위 : m², 천원)

구 분	계 획		실 적		
	필지수	면 적	필지수	면 적	비율 (%)
계	19	9,699	18	5,459	56
주덕소방파출소부지매입	2	1,038	2	1,038	100
금가면청사부지및소방도로부지매입	17	8,661	16	4,421	51

5. 國・公有財産處分計劃

(단위 : m²)

구 분	계 획				실 적					
	토 지		건 물		토 지			건 물		
	필수	면 적	동수	면 적	필수	면 적	%	필수	면 적	%
계	69	44,583	5	1,921	3	134	4			
국유재산	38	16,678	-	-	2	91	5			
시유재산	31	27,905	5	1,921	1	43	3			

6. '95 新規契約執行現況 ('95. 7.20現在)

(단위 : 천원)

구분	계 약		완 공		추 진 중		비 고
	건수	금 액	건수	금 액	건수	금 액	
계	223	13,476,860	90	1,992,932	133	11,483,928	
건축	4	1,245,359	3	70,300	1	1,175,059	10,000천원이상
토목	143	10,147,034	29	824,627	114	9,322,407	"
전기	5	118,004	4	76,470	1	41,534	"
용역	34	678,760	29	418,393	5	260,367	"
물품	25	471,905	19	317,082	6	154,823	5,000천원이상
기타	12	815,798	6	286,060	6	529,738	"

7. 市廳舍新築

- 위 치 : 충주시 금능동 700
- 규 모 : 부지 - 9,013평
건물 - 11,475평 (지하 2층, 지상 9층)
- 사업 기간 : '92. 12. 16 ~ '96. 11. 18
- 사업 비 : 34,198 백만원
- 시 공 자 : 동부건설(주), 우신기업(주)

[추진실적]

- 본관동 7층, 의회동의 지하주차장및 지상 1층 골조공사
- 상반기 공정 25%

[문제점및대책]

- 문 제 점
 - 향후 행정수요증가에 따른 사무실 및 주차시설 절대부족
- 대 책
 - 신축청사면적 확장 (본관및 민원동) : 1,041평 (건평 9,109 평→10,151 평)
〈본관동 9층 → 10층 민원동 2층 → 3층〉
 - 주차시설면적확장 2,366평 → 4,686평 (409대 → 800대)
 - ※ 추가소요액 3,600 백만원
 - 총사업비부족액 13,686 백만원

8. 金加面廳舍新築

- 위 치 : 충주시 금가면 도촌리 108-4외 6필지
- 규 모 : 부지 - 2,659.6평 (8,792㎡)
건물 - 295평 (지하1층, 지상2층)
- 사 업 기 간 : '95. 6. 26 ~ '95. 12. 22
- 사 업 비 : 875 백만원

[추진실적]

- 부지일부매입 : 1,377평 (4,552㎡) ————— 144 백만원
- 계 약 자 : 찬중종합건설 (주) 대표 안 중 면
- 계약금액 : 517,992,350원
- 현재공정 : 지하굴조공사및 1층바닥 콘크리트 타설

[문제점및대책]

- 문 제 점
 - 부지매입예정면적 2,659.6평중 1,377평만 매입하고 1,282.6평은 소유자와 협의중이나 거부 의사
 - 잔여부지매입후 보건지소를 추가 발주하고 조경및 담장공사를 마무리하여야 함
- 대 책
 - 미매입토지는 소유자를 계속설득하여 합의매입을 원칙으로 하되 불가하다고 판단될 시는 토지수용방안검토

9. 周德消防派出所新築

- 위 치 : 충주시 주덕읍 신양리 570-3외 1필지
- 규 모 : 부지 - 314평 건물 - 117평
- 사 업 기 간 : '95. 8 ~ '95. 12
- 사 업 비 : 384 백만원

[추진실적]

- 부 지 매 입 _____ 63 백만원
- 설 계 용 역 _____ '95. 6. 20(삼익건축) — 7.30납품

※ 95년 8월 입찰실시 착공예정

[문제점및대책]

○ 문 제 점

- 총사업비 384 백만원중 274 백만원만 확보되어 110 백만원이 부족함으로
계획건축면적 117평중 우선 80평만 분할 시공추진 중임

○ 대 책

- 도비보조불가시에는 시비부담 추진 불가피