

1 9 9 3. 2.
의 회 결 무 보 고

95 主 要 業 務 推 進 報 告

忠 烈 祠 管 理 事 務 所

報 告 順 序

I . 一 般 現 況

1. 기구 및 정·현원
2. 기본 현황

II . 95主要業務推進計劃

1. 관람 및 주차현황
2. 잔디 관리
3. 수목 관리
4. 보도블럭 시설

I . 一 般 現 況

1. 기구 및 정원

□ 기구

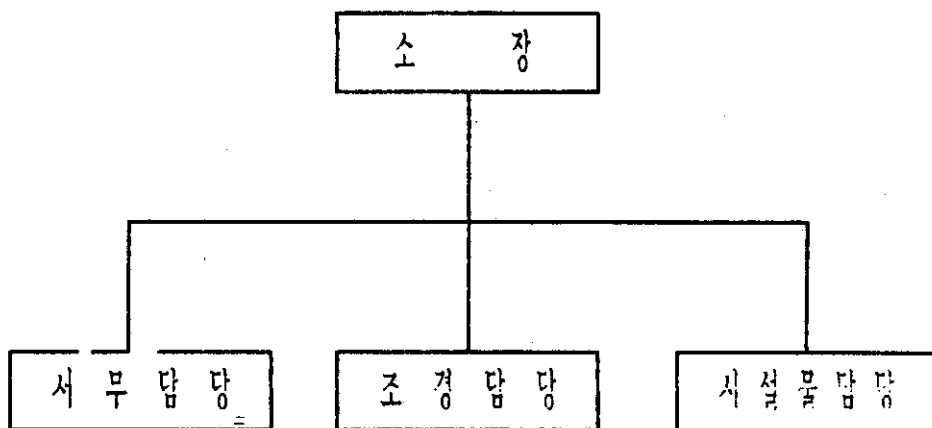

□ 정원현황

직급별 구분	계	행정직		임업직		기능직 10등급	일용직	비고
		6급	9급	7급	8급			
정원	9	1	1	1	-	1	5	
현원	9	1	1	-	1	1	5	

2. 기 본 현 황

□ 시설현황

○ 위 치 : 충주시 단월동 385 의 1

○ 면 적 : 8,943 평

녹 지 : 3,150 평

공 장 : 700 평

건 물 : 144 평

기 타 : 1,049 평

○ 시설연도 : 1977. 12. 20 - 1978. 11. 20

○ 건 물 : 총 11동 144평

사 당 : 20 평

유 물 전 관 : 40 평

강 당 : 20 평

기 타 : 64 평

□ 유 물 현 황

유 물 명	수 량	유 물 명	수 량
유 상	1 점	추 려 점	1 점
교 지	24 점	추 려 식 현 관	1 점
임 장 군 전 관 목	5 점	추 려 식 위 회	2 점
어 제 비 문 (비 각)	1 점	기 타	10 점

II . 95 主要業務推進計劃

1. 관 람 및 주 차 현 황

- 관 람 — 예 상 인 원 : 80,000 명
- 수입 예상액 : 6,486천원
- 주 차 — 예 상 대 수 : 7,900 대
- 수입 예상액 : 1,030천원

2. 잔 디 관 리

- 필요성 : 잔디밭 잡초제거 및 잔디깎기로 아름다운 잔디밭을 관리하여 쾌적한 경내 환경을 조성하고자 함

- 잔디풀 뽑기 : 3,015평 8회
- 잔디 깎기 : 3,015평 8회
- 사 업 비 : 8,563천원
- 추 진 기 간 : 95. 4 - 95. 10

3. 수 목 관 리

- 필요성 : 정원수 전지로 아름다운 수형을 유지시키고 수목의 병충해를 방지함으로써 쾌적한 경내 공간을 조성하고자 함

- 수목 전지 : 개나리외 3종 1,352본 (2회)
- 병충해방제 : 소나무외 38종 3,338본 (4회)
- 사 업 비 : 1,688천원
- 추진 기 간 : 95. 3 - 95. 10

4. 보도블럭 시설

- 필요성 : 연못주위의 노후, 파손된 보도블럭을 교체함으로 경내의 쾌적한 환경을 조성코자 함

- 위 치 : 충렬사 경내 연못 주변
- 사 업 량 : 260평
- 사 업 비 : 7,280천원
- 추진기간 : 95. 4 - 95. 7