

1995. 8.

議會業務報告

'95主要業務推進狀況

園藝流通課

報 告 順 序

I. 一 般 現 況

1. 기구 및 정·현원
2. 기 본 현 황

II. 主 要 業 務 推 進 狀 況

1. 농수산물도매시장건설 및 개장준비
2. 농산물 가공산업 육성
3. 지역특화시범사업 (화훼단지)
4. 과수품질향상 사업
5. 과수생산·유통지원사업
6. 미곡종합처리장 설치

I. 一 般 現 況

1. 機 構 및 定·現 員

□ 기 구

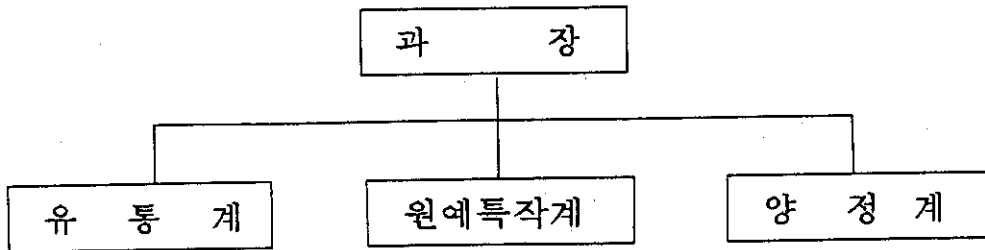

- 농수산물도매시장 관리
- 농수산물시장개척
- 농산물출하조절
- 농산물가공산업육성
- 특용작물생산
- 잠업농가육성
- 원예시설작물수급
- 과수및화훼생산지도
- 양곡수급
- 양곡가공및보관
- 양곡가공업 허가
- 양곡수대및교환

□ 직 원 현 황

계	별	계	5급	6급	7급	8급	9급	기 능	비 고
계	정 원	14	1	3	4	3	2	1	
	현 원	16		4	5	3	1	3	
유 통 계		8		2	3	1	1	1	
원예특작계		4		1	1	1		1	
양 정 계		4		1	1	1		1	

※ [농수산물 도매시장 개장준비반 : 4명 (6급1, 7급2, 기능1)
 일용직 : 2명

2. 基 本 現 況

☐ 농민단체 조직현황

단 체 명 (조직명)	소 재 지	대 표 자	회 원 수
충북사과원예농업협동조합	충 인 동	김 인 식	3,271 명
충주농업협동조합	문 화 동	박 종 완	2,667 "
사단법인전국양곡상연합회 충주시지부	문 화 동	강 창 원	144 "

☐ 유통 시설 현황

☐ 수산물 도매시장

소 재 지	법인명칭 (대표자)	설립 년도	규 모		취 급 부 류	계 약 기 간
			부 지	면 적		
충주시성서동 1 - 2	충주수산물도매시장 (김원태)	68년	234평	401평 2층	수 산 부 류	'94.1.31~ 도매시장 완공시까지

○ 농산물 가공공장 (12개소)

공장소재지	업 체 명 (대표자)	규 모(평)		업 종	주요생산 품 목
		부 지	건 평		
가금 장천	형천특산단지 (정재성)	900	268	단무지	단 무 지
금가 원포	정 품 농 산 (이형우)	173	104	건채류	무말랭이
살미 세성	살 미 농 협 (임병호)	749	350	김치류	김치류등
가금 용전	중 앙 식 품 (김오기)	277	70	국수류	국 수 등
금가 오석	삼 보 식 품 (이경희)	1,537	702	떡가공	떡볶기등
살미 설운	산 과 들 (김영남)	881	313	산채류	산 채 등
양성 본평	대우종합식품 (배창현)	955	379	야채즙	야채즙등
신니 대화	한 샘 농 산 (고찬재)	1,054	211	땅콩가공	땅콩가공
동량 용교	충북사과원협 (김인식)	6,727	2,086	사과주스	사과주스
동량 조동	동 량 농 협 (이상복)	1,345	387	단무지	단 무 지
가금 창동	청명주양미사 (김영기)	547	48	청명주	청 명 주
살미 용천	(주) 다래원	1,385	277	송농차	송 농 차

○ 농산물직판장 (5개소)

취 치 별	규 모	운영주체	판매품목	비 고
신니 전학	185 평	농민후계자	한우육 등 농산물	엄청 한우 직 판 장
양성 마련	185 "	양성 농협	한우육 등 농산물	농산물직판장
동대문답신	21 "	소태 농협	쌀	"
송파구가락	38 "	살미 농협	김 치 등 7개 품목	"
음성 삼성	10 "	새마을지회	쌀 등 농산물	으뜸상품판매

□ 園藝特作 栽培現況

○ 시설채소 재배

- 시설면적 : 133 ha
- 농 가 수 : 436 호
- 주재배작물 : 토마토, 상치, 오이 등
- 주재배지역 : 칠금동 외 5개 지역

○ 과종별 재배

구 분 과종별	농가수	면 적	생산량	도대비 (면 적)
	호	ha	M/T	%
사 과	1,670	1,676	20,112	32
배	92	37	494	9
복숭아	478	155	1,121	14
포 도	106	36	298	1

※ 주산지 : 주덕, 신니, 동량, 산척면, 안림, 호암동

○ 주요작물 재배

구 분 과종별	농가수	면 적	생산량	도대비 (면 적)
	호	ha	M/T	%
고 추	6,783	1,408	3,570	12
마 늘	5,067	148	1,267	8
참 깨	4,725	526	285	12
땅 콩	1,727	268	622	22

○ 화훼재배

- 면 적 : 3ha (14농가)
- 주 종 목 : 절화류, 관엽류, 군화류
- 주재배지역 : 가금, 산척, 달천

□ 糧穀管理

○ 임도정공장 현황

(단위 : 개소)

총 계	정부양곡 도정공장	일 반 도 정 공 장			비 고
		소 계	일반공장	새마을	
111	2	109	92	17	

○ 정부양곡 창고현황

(단위 : 개소)

총 계	1급창고	2급창고	비 고
58	56	2	

○ 정부양곡 재고현황

(단위 : 톤)

총 계	조곡재고	정곡재고	비 고
10,073	9,875	198	'95.6.22현재

○ 양곡 매매업소 현황

(단위 : 개소)

총 계	양곡도매업	양곡소매업	비 고
185	9,875	198	

○ 미곡종합처리장 건설현황

위 치	참여농협	사업규모(평)		처리능력(M/T)		
		부 지	건 평	건 조	저 장	가공능력
주덕면 제네리 535-1	3개소(이류 주덕,노은)	2,760	487	1,800	1,200	1일40

Ⅱ. 主要業務推進狀況

1. 農水産物都賣市場建設및開場準備

- 위 치 : 충주시 목행동 426-4(준공업단지내)
- 사업기간 : '93. 12. 31 ~ '95. 9. 4
- 규 모 : 부지 : 8,554 평/ 건평 1,940평
- 사 업 비 : 7,091백만원 (국비2,358 도비1,400 시비3,333)

【지금까지 추진상황】

- 공사추진 : 청과, 채소, 수산, 편익관리동(총공정 90%)
- 도매시장 개장준비 추진
 - 개장준비반 설치 : 4명(6급 1, 7급 2, 기능 1)
 - 사업소기구 승인신청 : 5명(6급소장, 직원 4명)
 - 도매시장입주법인지정 ┌ 청과부류 : 2개법인
└ 수산부류 : 1개법인
 - 중도매인 및 매매참가인 모집 ┌ 중도매인 : 114명
└ 매매참가인 : 1명
 - 도매시장 개설허가 : '95. 7. 11

【금후추진계획】

- 바닥 포장공사 및 건설공사 마무리
- 도매시장 종사자 교육(법인,중도매인,매매참가인)
- 편익시설 입주자 선정(식당,약국,은행,식품점,다방등)
- 도매시장 법인 입주 (3개법인)
- 도매시장 개장 : '95. 9월초 예정

2. 農産物 加工産業 育成

☐ 사과주스 加工工場 建設(충북사과원협)

- 위 치 : 충주시 동량면 용교리 567-1외 2필지
- 사 업 량
 - 부지 : 24,055m²
 - 건평 : 2,906m²
- 사 업 비 : 7,000백만원 (보조1,500 융자985 자담4,515)
- 사업기간 : '95. 1. ~ 12.

【지금까지 추진상황】

- 부지선정 : '95. 5. 16
- 토목설계 완료 : '95. 6. 10
- 기계선정 완료 : 5종 (분쇄기, 착즙기, 여과기, 농축기, 원심분리기)
- 사업계획승인 : '95. 7. 22

【금후추진계획】

- 건축설계 기술 검토 : '95. 7. 28
- 토목공사 입찰 : '95. 8. 10
- 공사착공 : '95. 8. 20

☐ 단무지 가공공장(동량농협)

- 위 치 : 충주시 동량면 조동리 1077-3 외2필지
- 사 업 량 : ☐ 부 지 : 4,439 m'
☐ 건 평 : 1,276.24 m'
- 사 업 비 : 1,119백만원(보조207, 융자124, 자담788)
- 사업기간 : '95. 1 ~ 12

【지금까지 추진상황】

- 부지확보 및 토목설계 완료
- 사업계획 승인 : '95. 6. 19

【금후추진계획】

- 부지공사착공 : '95. 7. 10
- 건축공사 입찰 : '95. 8. 15

☐ 청명주 주조공장 건설(청명주양미사)

- 위 치 : 가금면 창동리 243
- 사 업 량 : ☐ 부지 1,808 m'
☐ 건평 159.5 "
- 사 업 비 : 141백만원(보조67, 융자40, 자담34)

【지금까지 추진상황】

- 기계 선정 완료 : 23종
- 건 물 준 공 : '95. 5. 23
- 기계 23종 설치 : '95. 7. 10

3. 地域特化 示範事業 (花卉團地)

- 위 치 : 가금면 봉황리
- 사 업 량 : 자동화 온실 3,023평(농가수 3호)
- 사 업 비 : 450백만원 (국비100 도비60 시비40 자담250)
- 사업기간 : '95. 4 ~ 12.

【지금까지 추진실적】

- 하우스 골조 공사 완료 : 3,023평
- 종묘파종 : 안시름, 긴기아눈,미스티부루
- 인력지원 : 연 197명 (군부대)
- ※ 사업진도 : 90%

【금후추진계획】

- 비닐피복 씌우기 작업 : 3,023평
- 종묘식재 : 안시름, 긴기아눈

4. 果樹品質向上事業

- 지 역 : 주덕읍외 20개면동(농가수501호)
- 사 업 량 : 2개사업 (은박비닐 : 81ha 이중봉지 : 1,998천매)
- 사 업 비 : 157백만원 (보조 75 자담82)
- 사업기간 : '95. 2. ~ 95. 11.

【지금까지 추진상황】

- 과수이중봉지 공급완료 : 1,998천매
- 참여농가수 : 301호(20개면동)
- ※ 봉지씌우는 시기 : 6. 1 ~ 6. 25 (25일간)

【금후추진계획】

- 과수착색용 은박비닐 공급 : 81ha
- 비닐 수 량 : 1,620롤 (81ha)
- 참여 농가수 : 200호 (20개 읍.면.동)
- ※ 피복 시기 : 8. ~ 9월 사이(3개월)

5. 果樹生産.流通支援事業

- 지 역 : 주덕읍외 9개면(농가수 97호)
- 사 업 량 : 16개사업 (공동시설 4개, 개별시설 12개)
- 사업기간 : '95. 1. - '95. 12.
- 사 업 비 : 1,150백만원 (보조575 용자345 자담230)

【지금까지 추진상황】

- 공동시설 4개사업중 3개사업(수송차량,인공수분기,빠레트) 완료(진도 93%)
- 개별사업 12개사업중 SS분무기외 3개사업 완료(진도65%)
- 총사업진도 72%

【금후추진계획】

- 미완료 사업 조기완료토록 추진
 - 공동이용사업 : 운반상자 6,800개
 - 개별시설 8개사업 : 점적관수의 7개사업
(신규조원 3.5ha, 품종갱신 12ha, 배수시설5ha, 중형관정 14공, 소형관정 3공, 점적관수시설 33.1ha, 전정목 분쇄기13대, 덕시설 11ha)

6. 米穀綜合處理場 設置

- 위 치 : 주덕읍 제네리 535-1
- 사업량 [부 지 : 2,760평
건 평 : 487평
- 사업비 : 2,340백만원(국고700 지방비100 정부융자420
농협융자800 자담320)
- 사업기간 : '94. 7. 29 ~ '95. 5. 30

【지금까지 추진상황】

- 기계설비 완공 : '95. 5. 20 (92중)
- 건물, 기계설비공사 완료 : '95. 5. 30
- 준 공 식 : '95. 6. 10

【금후추진계획】

- 공장 운영인력 채용 : 6명
- 원료확보자금 조달계획 : 610백만원(국비융자500, 농협융자
90, 자체자금20)
- 처리능력 [건 조 : 연 간 1,800M/T
저 장 : 연 간 1,200 "
가 공 : 시간당 5 " (1일 40)
- 사업효과
 - 수확된 물벼를 종합적으로 일괄처리 ——— 노동력 및 비용절감
 - 소비자가 찾는 고품질의 충주남한강쌀 생산 ——— 농가수취가격 제고
 - 수확후 합리적 미곡관리 ——— 양적, 질적 손실방지
 - 산지쌀 유통의 중심체 역할 ——— 민간유통기능활성화