

1995. 8.
議會業務報告

'95主要業務推進狀況

保 健 所

順 序

I. 一 般 現 況

1. 기구 및 정. 현원
2. 기본 현황

II. 主 要 業 務 推 進 狀 況

1. 보건의료시설 확충 및 정비
2. 진 료 사 업
3. 방 역 사 업
4. 가족보건사업
5. 의,약사 관리
6. 통합보건사업
7. 특 수 시 책

I. 一 般 現 況

1. 機 構 및 定, 現 員 現 況

□ 기구 : 2과, 7계, 13보건지소, 16보건진료소

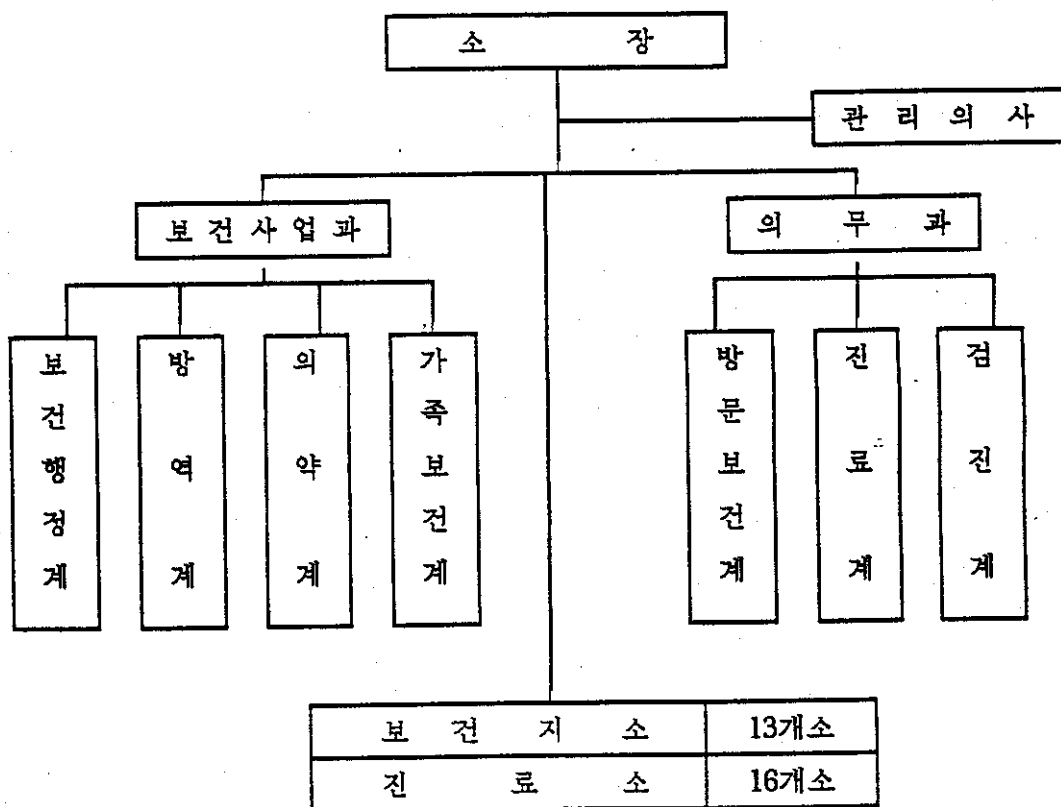

○ 진료 및 검사부서

가족보건계	모자 보건실
진 료 계	일반진료실, 치과진료실, 예방접종실, 결핵실, 물리치료실
검 진 계	방사선실, 임상병리실

□ 정, 현원 현황

○ 직급별 정,현원

구	분	계	4급	5급	6급	7급	8급	9급	기능직	전문직	증감
정	원	125	1	3	25	31	40	16	9	.	.
현 원	계	121	1	1	21	32	38	18	9	1	- 4
	보 건 소	59	1	1	8	21	13	5	9	1	- 4
	보건지소	46	.	.	.	8	25	13	.	.	.
	진 료 소	16	.	.	13	3

2. 基本 現況

○ 보건 의료 인력

구	분	일반의사	치과의사	간호사	의료기사	간호조무사	보건및행정요원
계		15	8	30	19	44	27
보 건 소		2	1	14	9	8	27
보 건 지 소		13	7	.	10	36	.
보건 진료소		.	.	16	.	.	.

○ 공중 보건 의사

구	분	계	보건소	보건지소	경찰학교	의료원	건국의대	비고
계		29	2	20	2	4	1	
일 반 의 사		21	1	13	2	4	1	
치 과 의 사		8	1	7	.	.	.	

○ 의료 업소 현황

계	종합병원	병 원	의 원	치 과	한의원	조산원	기 타
133 개소	2	2	56	18	21	1	33

○ 약 업소 현황

계	도 매 업	약 국	약 방	한약방	매 약 상	의료 용구
139 개소	4	75	14	22	8	16

○ '95 예산 현황

≡ 총 예 산 : 3,663,136천원 ≡
 - 국 , 도 비 : 22,221천원
 - 지 방 비 : 3,640,915천원

[주 요 내 역]

항 목		예 산 액		비 고
			%	
인 전 비		2,659,160	72.7	
주요사업비	계	572,166	15.6	
	진 료 사 업 비	81,250	2.2	
	방 역 사 업 비	466,122	12.7	
	장 비 유 지 비	24,794	0.7	
보건지소및진료소운영		40,265	1.0	
민 간 위 탁 금		52,652	1.4	기생충사업, 성인병검진
일 반 행 정 비		338,893	9.3	

Ⅱ. 主要業務推進狀況

1. 保健醫療施設擴充 및 整備

행정 장비 확보 및 노후시설을 정비하고 진료시설을 확충함으로써
쾌적한 보건 의료시설을 현대화하여 주민 보건향상에 기여.

☐ 지금까지의 추진 상황

- 보건소 청사 통합 — '95. 4. 23
- 보건지소 신축 부지 확보 (금가 보건지소) - 금가면사무소 신축 부지내
- 시설 정비 및 보수 (지소, 진료소) - 주덕보건지소외 6개소
- 장비 확보 - 차량용 연막소독기 외 3종

☐ 금후 추진 계획

- 보건지소, 진료소 운영 활성화 방안 지속 강구.
 - 복무 관리 지도.
 - 행, 재정적 지원 (행정장비, 기동장비 지원 방안)
- 농, 어촌 의료 특별 지원 사업 —— 장비 및 사무실 증, 개축

☐ 문제점 및 대책

- 행정 및 기동장비 부족으로 환자관리 및 업무의 비능률화.
('95 예산에 확보되지 않음)
- '96 예산 편성시 반영토록 하여 대민 의료 시혜에 기여.

2. 診 療 事 業

시 민 건 강 증 진

- 주민의 보건의료 수요증가에 따른 의료 공급 확대
- 친절봉사 자세로 의료서비스 제공
- 취약 변두리 지역 주민 의료 시혜 강화 — 보건지소, 진료소
- 불소용액 양치사업 실시로 충치 사전예방

□ 추진 계획 및 실적

가. 진 료 사 업

구 분		계 획	실 적	비 율	비 고
래 소 자	○보 건 소	146,000 명	83,390 명	57 %	
	- 일반 환자진료	120,000 명	68,448 명	57 %	
	- 치과 진료	3,000 명	1,838 명	61 %	
	- 건강진단, 제증명	23,000 명	13,104 명	57 %	
	○보건지소(13개소)	352,400 명	196,259 명	56 %	
	○진료소(16개소)	126,800 명	71,325 명	56 %	
이동 순회 진료		52회/1,500명	27회/702명	47 %	
계		626,700 명	351,676 명	56 %	

나. 불소 용액 양치 사업

- 대 상 : 18 학교 3,343 명 (국민학교)
- 약품소요량 : 6,017 g (1인당 1.8 g)
- 추진내용

[학교장 책임하에 사업 지도, 조정 추진 기간은 방학을 제외한 기간중에 실시	양호교사나 보건담당교사가 업무 추진 —— 보건소, 지소
---	-----------------------------------

3. 防 疫 事 業

급 성 전 염 병 예 방

- 전염병 조기 발견 및 확산 방지
- 방역 취약지 소독 및 예방접종 조기 실시
- 전염병에 대한 지속적인 홍보 계몽

□ 추진 계획 및 실적

가. 전염병 관리 체계 확립

- 방역 예산 확보 ————— 466,122천원 (1인당 2,220원)
- 방역 상황실 운영 ————— 5 - 9월
- 방역기동반 편성 운영 ————— 년 중
 . 2개반 12명 : 의사, 간호사, 검사요원, 소독요원등
- 주민자율방역단 편성 운영 ————— 5 - 9월

계	영세민지역	인구밀집지역	APT 지역	자연부락	공단지역	기 타
576개단	15	102	71	373	1	14

○ 전염병 격리 시설 확보 및 의료인등 사전 동원 계획

- 격리 시설 확보 : 160 병상 (병의원 30, 보건지소별 10병상)
- 의료인 동원 지정 : 42 명 (의사 17, 간호사 21, 검사요원 4)
- 구 급 차 : 4 대

나. 예 방 접 종

종 류	목 표	실 적	비 율	비 고
계	72,910 명	58,222 명	80 %	
간	20,210 명	14,050 명	69 %	
일 본 뇌 염	27,700 명	33,877 명	122 %	
장 티 프 스	3,740 명	9,513 명	254 %	
기 타	21,260 명	782 명	3.7%	하반기 실시

2. 診 療 事 業

시 민 전 강 증 진

- 주민의 보건의료 수요증가에 따른 의료 공급 확대
- 친절봉사 자세로 의료서비스 제공
- 취약 변두리 지역 주민 의료 시혜 강화 — 보건지소, 진료소
- 불소용액 양치사업 실시로 충치 사전예방

□ 추진 계획 및 실적

가. 진 료 사 업

구 분		계 획	실 적	비 율	비 고
래 소 자	○보 건 소	146,000 명	83,390 명	57 %	
	- 일반 환자진료	120,000 명	68,448 명	57 %	
	- 치과 진료	3,000 명	1,838 명	61 %	
	- 건강진단, 제증명	23,000 명	13,104 명	57 %	
	○보건지소(13개소)	352,400 명	196,259 명	56 %	
	○진료소(16개소)	126,800 명	71,325 명	56 %	
	이동 순회 진료	52회/1,500명	27회/702명	47 %	
계		626,700 명	351,676 명	56 %	

나. 불소 용액 양치 사업

- 대 상 : 18 학교 3,343 명 (국민학교)
- 약품소요량 : 6,017 g (1인당 1.8 g)
- 추진내용
 - [학교장 책임하에 양호교사나 보건담당교사가 업무 추진
 - [사업 지도, 조정 — 보건소 지소
 - [추진 기간은 방학을 제외한 기간중에 실시

3. 防 疫 事 業

급 성 전 염 병 예 방

- 전염병 조기 발견 및 확산 방지
- 방역 취약지 소독 및 예방접종 조기 실시
- 전염병에 대한 지속적인 홍보 계몽

□ 추진 계획 및 실적

가. 전염병 관리 체계 확립

- 방역 예산 확보 ————— 466,122천원 (1인당 2,220원)
- 방역 상황실 운영 ————— 5 - 9월
- 방역기동반 편성 운영 ————— 년 중
 . 2개반 12명 : 의사, 간호사, 검사요원, 소독요원등
- 주민자율방역단 편성 운영 ————— 5 - 9월

계	영세민지역	인구밀집지역	APT 지역	자연부락	공단지역	기 타
576개단	15	102	71	373	1	14

○ 전염병 격리 시설 확보 및 의료인등 사전 동원 계획

- 격리 시설 확보 : 160 병상 (병의원 30, 보건지소별 10병상)
- 의료인 동원 지정 : 42 명 (의사 17, 간호사 21, 검사요원 4)
- 구 급 차 : 4 대

나. 예 방 접 종

종 류	목 표	실 적	비 율	비 고
계	72,910 명	58,222 명	80 %	
간 염	20,210 명	14,050 명	69 %	
일 본 뇌 염	27,700 명	33,877 명	122 %	
장 티 프 스	3,740 명	9,513 명	254 %	
기 타	21,260 명	782 명	3.7%	하반기 실시

다. 환자 조기 발견

○ 질병 정보 모니터제 운영

- 318 명(개소) 지정 운영

[보건소 지정 : 38 명 (병의원, 약국, 산업체)
읍,면,동지정 : 280 명 (지도자, 리, 통장, 부녀회장, 자율방역단등)

○ 보건자 찾기

구 분	목 표	실 적	비 율	비 고
장 티 프 스	9,330 명	5,738 명	61 %	
콜 레 라	1,690 명	1,268 명	75 %	

라. 방역 소 독

○ 방역 장비 현황

계	차 량 용 연막소독기	휴 대 용 연막소독기	수 분 동 부 식 기	동 분 무 령 기	동 살 포 령 기	비 고
114 대	17	74	20	1	2	

※ 방역 장비 관리

- 읍,면,동 방역 장비 일제점검 및 수리 : 5월중 1회
- 수시 고장 수리 : 읍,면,동 연막소독기 고장시 즉시 수리로 방역소독의 원활한 추진을 기함.

○ 방역소독 계획 및 실적

[분부, 연막소독]

구 분	소 독 반	소 독 회 수	목 표	실 적	비 율	비 고
분부 소독	3 개조	매 일	3,588개소	1,920개소	54 %	
연막 소독	2 개조	6 월 : 주3회 7-10월 : 주5회	160회	52회	33 %	

※ 읍,면,동은 자체계획에 의거 실시

[일제 방역소독]

- 일제방역 : 6 - 10월 매월 1일 실시 (연 5회)
- 소 독 반 : 주민자율 방역단 576개단
- 지 역 : 읍, 면, 동 전지역

[음용수 소독]

- 대 상 : 273 개소 [간이급수 : 256 개소
공공급수 : 17 개소]
- 소독 회수 : 7, 8, 9월 → 매일 실시
10, 11월 → 5일 1회
- 소독 기준 : 평상시 유리잔유염소 0.2mg/ℓ 이상 유지
비상시 " 0.4mg/ℓ "
- ※ 수질 검사 : 년 4회 실시

마. 만 성 병 관 리

1) 성 병 관 리

- 대 상 : 3,154 명 [유 흥 접 객 업 소 : 140 명
숙 박 업 소 : 68 명
다 양 방 : 385 명
일반정기검진대상자 : 2,561 명]
- 검진 계획 및 실적

구 분	목 표	실 적	양성자	감염율	비 고
계	19,130 건	10,159 건	107 건	1.1 %	비임균성포함 (23명)
S. T. D 검 사	3,700 건	1,669 건	44 건	2.6 %	
혈 청 검 사	7,930 건	5,794 건	63 건	1.1 %	
A.I.D.S 검 사	7,500 건	2,696 건	-	0	

2) 결핵 관리

- 등록 관리 인원 : 322 명

[음성양성자 : 40 명
음양양관찰자 : 35 명
음양양관찰자 : 245 명
음양양관찰자 : 2 명]

※ 충주시 추정 환자 : 3,490 명 (유병율 1.6 %)

- 사업 계획 및 실적

구 분	목 표	실 적	비 율	비 고
계	27,491 명	15,983 명	58 %	
B C G 예방접종	5,786 명	3,120 명	54 %	
X-선 검 진	15,000 명	8,395 명	56 %	
객 담 검 사	2,000 명	1,027 명	51 %	
기 타	4,705 명	3,441 명	73 %	

3) 나병 관리

- 대 상 : 41 명

[음성환자 : 31 명
음양양관찰자 : 2 명
음양양관찰자 : 8 명]

- 사업 계획 및 실적

구 분	계 획	실 적	비 율	비 고
신환자 발견 검진	180 명	90 명	50 %	
등록 환자 치료	6 회	3 회	50 %	
환자 정밀 검사	43 명	22 명	51 %	

4. 家 族 保 健 事 業

가 족 보 건 내 실 화

- 피임 보급 사업의 지속화 추진
- 우생학적 모자 보건 사업 전개

□ 현 황

인 구			가 임	유배우부인수 (26,697)		비고
계	남	여	여 성 수	피임실천자수	미실천자수	
210,670	106,186	104,484	39,866	22,544	4,153	

※ 피임실천률 84 %

□ 추진 계획 및 실적

사 업 명	목 표	실 적	비 율	하반기계획
○ 가 족 계 획				지속 추진
- 일 시 피 임	807명	270명	34 %	
- 영 구 피 임	335명	210명	63 %	
○ 모 자 보 건				지속 추진
- 임산부, 영유아 등록 관리	1,204명	946명	79 %	
- 임산부, 영유아 건강 진단	361명	166명	46 %	
○ 예 방 접 종				
- 폴리오 의 3종	28,880명	12,721명	44 %	D.T 폴리오 10월 실시
○ 모성암 검진	3,234명	2,117명	65 %	지속 추진
○ 선천성 대사 이상 검사	278명	172명	62 %	"
○ 모자 건강 교실 운영	24회/480명	14회/280명	58 %	"

5. 醫, 藥 事 管 理

의약품계의 질서 확립

- 부정 의료 행위 단속 강화
- 부정 불량 의약품 근절

□ 추진 계획 및 실적

구 분	계 획	실 적	비 율	비 고
의 료 감 시	2 회	1 회	50 %	의료단체 자율지도 의료단체 자율지도 충북도, 검찰, 시군합동단속
약 사 감 시	2 회	1 회	50 %	
마 약 류 감 시	3 회	2 회	67 %	
- 야생대마 단속	수 시	5 회 (5,987본)	.	
의약품품질관리	30 건	15 건	50 %	수거 검정 의뢰
마약추방캠페인	2 회	1 회	50 %	가두 캠페인 전개

□ 하반기 추진 계획

- 의료 감시 : 합동 단속 (보건소, 의료단체) _____ 11월중
- 약사 감시 : 합동 단속 (보건소, 의료단체) _____ 11월중
- 마약류 지도 감시 : 수 시
- 마약 오, 남용 추방 캠페인 : 1 회 (10월중 실시)
- 의약품 품질 관리 : 수 시

6. 統 合 保 健 事 業

가족 단위의 포괄적인 보건 의료 서비스를 제공하여 지역주민의 건강 증진 도모

☐ 사업 대상

○ 지 역 : 주덕읍의 12개면, 단월동의 3개동 11개통

○ 가 구 및 인 구 : 19,070가구, 66,871명

☐ 추진 상황

구 분	관리 세대	관리 인원	비 고
성 인 병 관 리	1,861 세대	12,665 명	
노 인 건 강 관 리	4,250 세대	7,615 명	
거 동 불 능 자 관 리	51 세대	290 명	
환경위생지도 및 보건교육	19,070 세대	29,337 명	
가 족 계 획 관 리	2,240 세대	4,519 명	
모 자 보 건 관 리	2,540 세대	3,977 명	
결 핵 관 리	58 세대	357 명	

☐ 금후 추진 계획

- 방문 간호 및 관리 지도 지속 추진 (주 2회 이상 방문 관리)
- 방문 진료 4회 실시 (동지역)

☐ 문제점 및 대책

- 기동력 미확보로 방문간호 지 난 : 기동 장비의 년차적 확보.

7. 特 殊 施 策

■ 保健福祉 마을 育成

관내 오지마을로 의료 혜택이 적고 보건 의식이 희박한 마을을 선정 지원
함으로서 주민 건강증진에 기여코자 함.

□ 추진 계획

○ 대 상 : 13개 마을

○ 추진 방법

- 의 료 반 : 7 명
- 회 수 : 면별 년 4 회
- 내 용 : 진료, 예방접종, 방역소독, 각종건강상담, 보건교육

○ 사업비 : 7,380천원

□ 추진 실적

○ 실시 회수 : 26 회

- 주민 무료 진료 : 660 명
- 각종 건강상담 및 보건교육 : 710 명
- 방 역 소 독 : 12 회

□ 금후 추진 계획

○ 실시 회수 : 26 회 (1개 마을당 2회)

○ 내 용 : 주민진료, 예방접종, 상담, 보건교육등 지속 추진