

보 건 소

- 보 건 위 생 과
- 건 강 증 진 과

목 차

□ 일반현황

- 기구 및 정·현원 279
- 의료기관 및 업소현황 280

□ 2010년 업무추진방향 283

□ 주요업무계획

〈보건위생과〉

- 1. 공공의료기관 시설개선 284
- 2. 의료서비스 향상 및 의약품 안전공급 관리 285
- 3. 전염병 없는 충주 만들기 286
- 4. 다중시설 및 취약지 친환경방제 287
- 5. 음식문화 개선 및 향토음식 육성 288
- 6. 안전식품 공급 지원 289
- 7. 공중위생업소 위생관리 290

【특수시책】

- 8. 즐거운 1830 손씻기 체험교실 291

〈건강증진과〉

1. 구강보건사업	292
2. 정신보건사업	293
3. 지역특화건강행태개선사업	294
4. 금연실천사업	295
5. 임산부·영유아 영양플러스사업	296
6. 출산장려금 지원사업	297
7. 모자보건사업	298
8. 예방접종사업	299
9. 보건의료서비스 제공	300
10. 만성질환·암 조기검진사업	301
11. 취약계층 의료비지원사업	302
12. 지역사회 건강조사	303
13. 맞춤형 방문건강관리사업	304
14. 행복을 주는 방문간호서비스	305

【특수시책】

15. 출생아 건강보험료 지원사업	306
16. 금연 성공자 건강관리	307
17. 내허리 80·90찾기	308
18. 당뇨 바로알고 예방하기	309

일 반 현 황

□ 기구 및 정·현원

○ 기 구

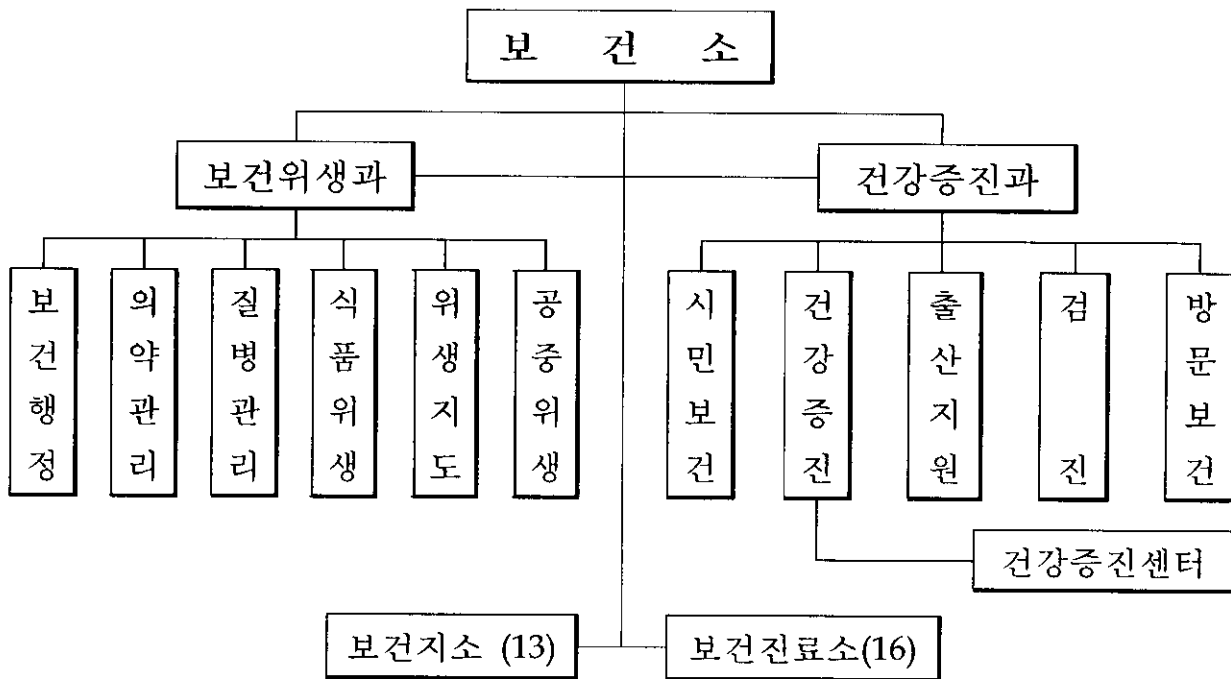

※ 2과, 11담당, 13보건지소, 16보건진료소, 1건강증진센터

○ 정·현원

구분		계	일반직							기능직	별정직	비고
			소계	4급	5급	6급	7급	8급	9급			
계	정원	112	90	1	3	13	30	35	8	5	17	
	현원	113	92	1	1	15	64	8	3	4	17	
보건위생과	정원	65	60	1	2	7	18	26	6	5		
	현원	66	62	1	1	7	46	5	2	4		
건강증진과	정원	47	30		1	6	12	9	2		17	
	현원	47	30			8	18	3	1		17	

※ 공중보건 의사 30명

□ 의료기관 및 업소현황

○ 의료기관 현황

(2009년 12월 현재 / 2008년도말 대비)

총계	종합 병원	병원	한방 병원	의원	치과 의원	한의원	안경 업소	조산원	치 과 기공소	안 마 시술소
232 6	2	8 1	1	104 1	38 1	33 △3	30 5		8 1	8

※ 응급의료기관 4개소(병원이상), 구급차 : 42대

〈종합병원〉

병원명	소재지	병상수	인력현황			
			계	의사	간호사	조무사
건국대충주병원	교현2동 620-5	464	304	84	184	36
충청북도 충주의료원	문화동 1655	257	133	22	100	11

○ 약업소 현황

(2009년 12월 현재 / 2008년도말 대비)

총 계	약국	약방	한약방	도매상	취급소	의료기기 판 매	대마재배
179 9	84 3	8	10 △2	9 1	9	59 7	

○ 식품위생업소 현황 (2009년 12월 현재 / 2008년도말 대비)

〈식품접객업소〉

총 계	일 반 음식점	휴게음식점		제과점	단란 주점	유흥 주점	위탁 급식
		다방	기타				
3,772 △42	3,149 △55	137 2	116 14	52 1	71 3	210 △4	37 △3

※ 집단급식소 183개소(증 7)

〈식품제조가공업 등〉

총 계	식품제조 가 공 업	즉석판매 제조가공업	식 품 운반업	식 품 소분업	식품냉동· 냉장업	용 기, 포장지 제조업
554 8	114 -	376 6	7 -	50 2	1 -	6 -

〈식품판매업 등〉

총 계	식품 등 수입판매업	식품자동 판매업	유통전문 판매업	기타식품 판매업	집단급식소 식품판매업	건강기능식품	
						일반 판매업	유통전문 판매업
544 19	30 -	275 △11	18 △3	18 1	14 3	185 28	4 1

○ 공중위생업소 현황 (2009년 12월 현재 / 2008년도말 대비)

총 계	숙 박	목 욕	이 용	미 용	세 탁	위생관리 용역	기 타
999 34	155 △4	60 △3	118	434 35	180	24 5	28 1

○ 관련단체 현황

단 체 명	대 표 자			회원수	비고
	성 명	근 무 지	연 락 처		
충주시의사회	김 동 건	제일안과의원	848-1001	104	
충주시치과의사회	이 동 열	이치과의원	852-2875	38	
충주시한의사회	이 정 수	주덕한의원	851-1010	33	
충주시약사회	정 태 홍	대 학 약국	844-6125	84	
충주시약업사회	정 연 승	신 신 약방	852-0334	5	
충주시한약업사회	진 영 순	인창한약방	842-4077	10	
충주시안경사회	우 공 결	실로암안경원	847-4361	30	
대한숙박업충주시지부	조 영 석	오딧세이	855-3443	117	
대한숙박업충주시온천지부	이 덕 우	대 림 호텔	846-3111	18	
대한목욕업충주시지부	장 성 환	희락목욕탕	847-0804	20	
대한이용사회충주시지부	임 광 식	삼미이용원	847-3519	115	
대한미용사회충주시지부	이 상 분	귀빈미용실	847-8554	320	
한국세탁업충주시지부	김 두 기	백영세탁소	847-2203	80	
한국음식업충주시지부	조 상 근	룡 천	842-8558	2,392	
대한휴게실업충주시지부	우 상 덕	은 지 다방	842-0080	120	
한국유흥주점충주시지부	김 진 규		855-4134	90	
대한제과업충주시지부	배 재 권	그린풍차베이커리	851-3001	41	
한국떡류식품가공협회	유 영 구	청풍방앗간	844-0721	92	
대한영양사회충북중부분회	연 제 옥	충주의료원	841-0136	90	
들꽃봉사단	홍 복 표	-	854-6405	250	

2010년 업무추진방향

더불어 잘사는 건강한 충주 실현

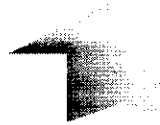

시민 보건향상과 위생수준 선진화 도모



공공보건의료 기반 구축

- 농촌의료서비스 개선 추진
- 공공보건서비스 향상 도모
- 의약기관 관리 및 정신보건사업 활성화

전염병 예방관리체계 강화

- 신속한 신고체계와 단계별 방역체계 구축
- 환경 친화적 방역활동 추진
- 예방접종의 적기 실시

시민 건강생활 활성화

- 금연 및 건강관리프로그램 운영
- 만성병, 암환자 관리 및 의료비 지원
- 임산부, 영유아 건강 및 영양관리 지원

식품의 안전성 확보와
음식문화 개선

- 안전식품 제조, 유통기반 조성
- 좋은 식단 실천 및 음식문화 선진화
- 식품관련업소 관리 및 지도점검 추진

공공의료기관 시설개선

보건지소 및 보건진료소의 노후화된 시설 개선으로 농촌지역 의료 서비스 향상과 공공의료기관 역할 증대로 주민복지향상 도모

□ 지금까지 추진상황

- 보건 지 소 신축 : 13개소 중 11개소 완료
- 보건진료소 신축 : 16개소 중 11개소 완료

□ 2010년 추진계획

- 보건지소 및 진료소 신축

(단위 : 천원)

구 분	계	국 비	지 방 비	
			도 비	시 비
계	745,443	446,620	111,655	187,168
소태보건지소	547,903	332,520	83,130	132,253
공이보건진료소	197,540	114,100	28,525	54,915

- 사업규모
 - 보건 지 소 : 건축면적 338㎡(1층 의료시설, 2층 숙소)
 - 보건진료소 : 건축면적 116㎡(1층 의료시설 및 숙소)

□ 기대효과

- 공공보건기관의 시설 및 장비보강으로 의료서비스 개선
- 예방·수요자 중심의 건강증진프로그램 보급 가능

의료서비스 향상 및 의약품 안전공급 관리

- 병·의원에 대한 지속적인 지도, 홍보로 의료서비스의 질적 향상 도모
- 부정·불량 의약품 공급 및 판매, 의약품의 오남용 및 마약류의 근절로 건강사회 구현

□ 의료기관 현황

(2009. 10월 현재)

총계	의 료 기 관			의 약 업 소		
	종합병원, 병원, 의원, 치과의원	한방병원, 한의원	기타	약국, 약방	한약방, 도매상	기 타
411	152	34	46	89	19	71

□ 2010년 추진계획

- 질 높은 의료서비스 제공 추진
 - 의무 정기지도 점검 : 4회/232개소
- ※ 특별 지도점검 : 민원발생 및 전년도 행정처분 기관
- 의료환경 변화에 따른 정보제공
 - 의료법령 전면(일부) 개정등 변화대응
 - 관련단체별 회의 및 교육시 전파
- 안전한 의약품 유통체계 확립
 - 약무 정기지도 점검 : 4회/179개소
- ※ 특별 지도점검 : 민원발생 및 전년도 행정처분 업소
- 마약류 의약품 오·남용 방지
 - 마약류 원료식물(양귀비, 대마등) 생육기 중점 단속
 - 오남용 우려의약품 판매질서 및 유통상태 집중 점검

□ 기대효과

- 의료서비스의 질적 향상과 안전한 의약품의 공급체계 확립으로 시민 보건향상에 기여

전염병 없는 충주 만들기

법정 전염병 발생 신고·보고체계를 확립하고 환자 조기발견 등록 치료 및 감염자 확산·차단으로 시민의 건강보호

□ 전염병 발생현황

- 총 전염병 발생 : 818명
 - 1군 : 2명 (장출혈성대장균감염증 1, 파라티푸스 1)
 - 2군 : 77명 (유행성이하선염 17, 수두 60)
 - 3군 : 3명 (말라리아 1, 쯔쯔가무시증2)
 - 4군 : 736명 (신종전염병 736)

□ 2010년 추진계획

- 전염병예방관리 및 감시 : 96,931천원
 - 전염병 표본감시 운영 : 16개소
 - 질병정보모니터망 운영 : 150명
 - 장내 세균검사 : 12,300명
 - 전염병(신종플루 등) 예방 캠페인 및 홍보 교육 : 20,000명
- 결핵관리 : 5,000천원
 - 환자등록 : 120명
 - BCG예방 접종 및 결핵발견 엑스선검진 : 1,100명
- 한센병관리 : 29,299천원 (35명)
- 성병 및 에이즈관리 : 34,211천원
 - 성병 검진 : 8,500명
 - 에이즈 발견검진 : 2,300명
- 기생충검사 및 홍보 : 1,420천원(1,000명)

□ 기대효과

- 전염병발생 사전예방 및 관리로 시민건강 보호 및 건강도시 구현

다중시설 및 취약지 친환경방제

모기유충 및 해충 밀집 서식지에 대한 환경친화적인 방제실시와 다중이용시설(건축물, 영업장)에 대한 안전방역소독관리로 시민의 불편을 해소하고 시민 건강보호

□ 추진방침

- 취약지(교각, 늪지, 물웅덩이, 하수관등) 일제조사 집중관리
- 정화조 및 취약지 유충조사를 통한 해충 원천방제
- 환경친화적 방역소독(연무) 및 물리적 방제 추진
- 다중이 이용하는 시설관리로 전염병으로부터 안전지대조성

□ 2010년 추진계획

- 환경친화적 방제 추진 : 123,507천원
 - 정화조 모기 유충 조사 및 구제 : 3,000개소
 - 깔따구, 모기 유충구제 : 40개소/월1회이상
 - 취약지(다중 이용시설)주변 방역소독 : 75개소/100회
 - 야간 방역소독 : 주2회/하절기
 - 차량용 연무소독기 교체 : 8대(면·동지역)
 - 터보 연무기 확보 : 1대
 - 공동주택·복합건축물 지하모기 방제 : 90개소
- 소독의무대상시설 및 소독업소 관리
 - 관내소독업소 지도점검 : 9개소/2회
 - 소독의무대상시설 관리 및 지도점검 630개소/4회

□ 기대효과

- 환경친화적인 방제로 쾌적한 환경 조성 및 시민 건강보호
- 공중 및 다중이용시설의 안전소독관리로 건강도시 구현

음식문화개선 및 향토음식육성

위생업소의 위생·서비스수준을 향상시켜 이용자의 편의를 도모하고
향토음식을 발굴·육성하여 선진 관광충주의 이미지 제고

□ 추진방침

- 위생업소 위생·서비스 수준향상을 위한 지원강화
- 향토음식(점) 발굴·육성·지원 및 명품화 추진

□ 2010년 추진계획

- 음식문화개선 및 위생업소 서비스수준향상 : 20,000천원
 - 덜어먹기 운동을 통한 위생적인 식생활개선 운동
 - 좋은 식단 실천 및 친절·청결한 업소분위기 조성
 - 남은 음식 싸주고 싸가기 운동 및 봉투제작지원
- 모범음식점 육성 및 활성화 추진 : 11,400천원
 - 위생관리 및 이용자의 편의제공 등 모범업소 발굴·지정
 - 모범업소 지정관리 및 위생용기, 쓰레기봉투 지원
- 향토음식(점) 발굴·육성 및 관광자원화 : 35,760천원
 - 수안보 평요리 품평회 : 1회/10월중
 - 향토음식한마당큰잔치 : 1회/10월중
 - 향토음식경연대회, 전시회, 시민체험행사 등
 - 향토음식점 지정관리 및 위생용품 지원

□ 기대효과

- 위생수준향상 및 향토음식 발굴·육성으로 관광충주 실현

안전식품 공급지원

- 식품위생업소의 식품안전사고 예방 지도점검 강화로 시민영양의 질적 향상 도모
- 퇴폐·변태영업 등 청소년유해환경 차단으로 건전한 사회분위기 조성

□ 2010년 추진계획

○ 안전식품공급 및 영업질서 확립 : 20,080천원

▪ 식품위생업소 지도·관리

- 식품제조·가공업소 등급평가등 지도관리 : 반기 1회
- 식품접객 및 판매업소 등 지도관리
- 자사원료수입업소 목적외 사용여부 조사
- 단체급식소등에 대한 식중독예방 지도점검
- 잔반재사용근절 및 원산지표시제 이행지도
- 지하수 사용업소 수질검사 : 206개소
- 식품관련 위반사항 신고포상금제 운영
- 식품위생관련 위반업소 행정처분 및 고발

▪ 유통식품 취급업소 지도·관리

- 소비자식품위생감시원 합동단속 : 월 1회
- 다소비식품 수거검사 : 400건

○ 식품안전 및 어린이 먹거리 안전관리 강화 : 1,2640천원

▪ 식품안전감시 및 대응

- 학교주변 식품취급업소 지도관리
- 어린이보호식품 수거검사 : 200건

▪ 어린이 먹거리 안전관리 강화

- 학교주변 식품 취급업소 소비자식품위생감시원 합동단속 : 월 1회

□ 기대효과

- 안전식품 공급기반 조성으로 시민의 건강증진 도모
- 건전한 영업 분위기조성으로 어린이 유해환경개선

공중위생업소 위생관리

공중위생업소에 대한 위생수준 향상 및 친절서비스 강화로 머물고 싶은 관광충주의 이미지 제고

□ 현 황

(2009. 12. 31)

총 계	숙 박	목 욕	이 용	미 용	세 탁	위생관리 용역	기 타
999	155	60	118	434	180	24	28

□ 2010년 추진계획

- 위생서비스 수준향상 도모
 - 공중위생업소 위생관리 지도 : 200개소
 - 목욕업소 욕조수 수질검사 : 60개소
 - 친절서비스 등 위생교육 : 1,000명
- 사전예방 강화
 - 대형 숙박·목욕업소 안전사고 예방지도 : 110개소
 - 개인서비스요금 안정지도 : 100개소
- 공중위생서비스 위생관리 수준평가 실시 : 400개소
 - 평가계획 수립 및 평가(조사)실시
 - 위생등급표 교부

□ 기대효과

- 관광도시의 면모에 걸맞게 위생관리 및 친절 서비스 강화로 관광충주의 이미지 쇄신

【특수시책】

즐거운 1830 손씻기 체험교실

- 즐거운 1830(1일8번30초) 어린이 손씻기 사업을 통해 전염병 감염과 각종 질병전파 위험 등 최소화
- 유아기 올바른 손씻기 습관 정착으로 평생건강 유지

□ 사업개요

- 추진기간 : 2010. 3 ~ 12월
- 대 상 : 어린이집 100개소
- 내 용 : 손씻기 체험교실 운영 및 홍보·교육
- 사업예산 : 5,000천원 (시비)

□ 2010년 추진계획

- 즐거운 1830 손씻기 체험교실 운영
 - 손씻기 체험교실 : 어린이집 100개소
 - 운영물품 : 뷰박스 및 형광로션 등
 - 리더 양성 : 교사 200여명(사업설명회 및 교육 : 2회)
- 즐거운 1830 손씻기 분위기 조성
 - 즐거운 1830 손씻기 동영상 제작, 보급
 - 손세정제 및 향균비누 배부
 - 홍보물 제작.배포, 현수막 게시
 - 홈페이지, 지역 신문 홍보

□ 기대효과

- 유아기 올바른 손씻기 생활습관 정착으로 건강생활 실천
- 손씻기 리더 양성을 통한 어린이집 손씻기 분위기 확산

구강보건사업

구강보건교육과 구강질환 예방사업으로 건강한 구강 관리를 생활화함으로써 평생 건강 치아유지

□ 사업개요

- 사업기간 : 2010. 1~12월
- 사업대상 : 어린이, 노인, 장애인, 주민 등
- 사업내용 : 구강검진 및 구강질환예방사업
- 사업예산 : 128,200천원 (기금50%, 도비15%, 시비35%)

□ 2010년 추진계획

- | | | |
|----------------|---|--------|
| ○ 초등학생 구강관리 | : | 3,500명 |
| ○ 학교구강보건실운영 | : | 4개교 |
| ○ 보건소 구강보건실 운영 | : | 950명 |
| ○ 노인무료 의치 보철사업 | : | 65명 |
| ○ 치아의 날 행사 | : | 1회 |

□ 기대효과

- 구강관리로 학령기 아동들의 충치예방
- 노인의치 보철로 노년의 삶의 질 향상

정신보건사업

지역사회중심의 통합적인 정신질환자 관리체계를 구축함으로써
정신질환의 예방, 조기발견, 상담, 치료, 재활 및 사회복귀 조기실현

□ 사업개요

- 사업기간 : 2010. 1~12
- 사업대상 : 정신질환자, 아동·청소년, 60세 이상 노인 등
- 사업내용 : 정신보건센터운영, 사회복귀시설운영 및 기능보강사업, 치매조기검진 및 치매상담센터운영
- 사업예산 : 917,493천원 (국비50%, 도비25%, 시비25%)

□ 2010년 추진계획

- 정신보건센터 운영
 - 만성질환자등록 /사례관리 : 400명/2,000명
 - 아동·청소년 정신건강선별검사/사례관리 : 3,000명/ 30명
 - 정신보건심판위원회운영 : 월1회/계속입원청구심사 120건
 - 생애주기별 정신건강교육 : 50회/4,000명
- 정신사회복귀시설운영 및 기능보강사업 : 1개 시설
- 치매상담센터운영 : 등록관리 200명, 예방교육10회/500명
- 치매환자치료비지원 : 치매환자 200명/9개월
- 치매조기검진사업 : 선별검사2,000명 / 정밀검사 100명

□ 기대효과

- 아동·청소년 정신보건 서비스제공으로 정신건강문제 조기에방
- 시설기능보강사업 질적인 서비스제공 및 사회복귀 촉진
- 치매조기발견 및 관리로 노인의 건강유지

지역특화건강행태개선사업

주요 건강문제인 비만을 해소하고자 중점관리 대상을 선정하고 영양, 운동, 절주, 비만사업을 통해 시민의 건강증진을 도모 하고자 함.

□ 사업개요

- 사업기간 : 2010. 1 ~ 12월
- 사업대상 : 지역주민
- 사업내용 : 운동, 영양, 비만, 절주사업
- 사업예산 : 66,500천 원(기금50%, 시비 50%)

□ 2010년 추진계획

- 농한기 신바람 건강교실 : 22개소/600명
- 비만 없는 학교 및 유치원 만들기 : 4개교/200명
 - 어린이 건강 캠프운영 : 60명
 - 초등학교 영양, 보건교사 교육 : 1회
- 청소년 비만관리프로그램운영 : 5주/100명
- 사업장 근로자 건강교실 : 2개소/150명
- 건강행태개선 캠페인 : 4회

□ 기대효과

- 비만자에게 종합적인 서비스제공으로 행태개선을 통한 건강증진
- 지역사회단체를 활용한 운동실천분위기조성

금연실천사업

청소년 흡연예방사업, 흡연자에 대한 행동요법, 상담 및 약물요법, 서비스 제공 등을 통해 금연실천을 향상과 흡연을 감소로 건강증진 도모

□ 사업개요

- 사업기간 : 2010. 1 ~ 12
- 사업대상 : 청소년 및 성인, 일반시민, 흡연자
- 사업내용 : 금연클리닉, 흡연예방 및 금연교육, 금연홍보
- 사업예산 : 148,600천원 (기금50%, 시비50%)

□ 2010년 추진계획

- 금연클리닉 운영 : 1,500명
- 청소년 금연교실 : 4개교/120명
- 흡연예방 및 금연교육(학교,사업장,단체) : 8,000명
- 금연관련시설 지도점검 : 1,536개소
 - 금연시설 436, 금연구역지정 1,071, 자판기 32개소 등
- 금연캠페인 등 금연홍보 : 5회

□ 기대효과

- 청소년 흡연예방 및 금연교육을 통한 건강증진
- 금연클리닉 운영으로 금연유도 및 금연실천분위기 조성

임산부·영유아 영양플러스사업

저소득층 임산부 및 영유아에게 영양교육, 상담, 패키지별 식품공급으로 올바른 영양섭취를 통한 건강증진 도모

□ 사업개요

- 사업기간 : 2010. 1 ~ 12
- 사업대상 : 임산부, 영·유아 최저생계비 200% 미만인자 중 250명
- 사업내용 : 영양위험요인 평가, 교육 및 가정방문, 식품공급
- 사업예산 : 209,312천 원(국비50%, 도비25%, 시비25%)

□ 2010년 추진계획

- | | | |
|--------------------|---|------|
| ○ 사업대상자 선정 | : | 250명 |
| ○ 식품(6종패키지)공급업체 선정 | : | 년초 |
| ○ 영양교육 및 상담 | : | 250명 |
| ○ 대상자 자격 재평가 | : | 2회 |
| ○ 특별관리대상가정 방문지도 | : | 70가구 |

□ 기대효과

- 저소득층 임산부 및 영유아의 영양문제 발생 예방
- 적절한 영양공급으로 임산부, 영유아의 건강증진 도모

출산장려금 지원사업

출산장려금지원사업의 지속적인 추진으로 임신과 출산·양육에 대한 부담 경감과, 사회적 분위기를 조성하며, 출산율 증가로 인구 증가 및 지역경제 활성화에 기여코자 함

□ 사업개요

- 사업기간 : 2010. 1 ~ 12월
- 사업대상 : 불임부부 및 출산 가정
- 사업예산 : 1,690,484천원 (국비30%, 도비5%, 시비65%)

□ 2010 추진계획

- 출산 장려금 : 1,260명(10,720)/1,278,000천원
- 다태아 축하금 : 23명 / 49,000천원
- 임신 축하금 : 860명 / 86,000천원
- 불임부부지원(체외수정) : 57명 / 86,000천원
- 불임부부지원(인공수정) : 120명 / 60,000천원
- 산모신생아도우미지원 : 225명 / 128,320천원
- 신생아청각선별검사 : 140명 / 3,164천원

□ 기대효과

- 지속적인 출산장려금 지원으로 출산 양육의 부담경감
- 출산 후 모성보호와 신생아 건강관리로 건강한 가정생활 유지
- 사회적 분위기 조성으로 출산율을 높여 인구증가에 기여

모자보건사업

모성의 건강관리와 영유아에 대한 성장단계별 모자건강증진 교육프로그램운영으로 임산부 및 영유아의 기초 건강증진에 기여하고자 함

□ 사업개요

- 사업기간 : 2010. 1~12월
- 사업대상 : 신혼가정, 임산부, 6세 이하 영유아 및 부모
- 사업예산 : 176,858천원 (국비41%, 도비20%, 시비39%)

□ 2010년 추진계획

- | | | |
|---------------------------|---|------------|
| ○ 영유아 등록관리 | : | 850명 |
| ○ 임산부 등록관리 | : | 1,100명 |
| ○ 모유수유 상담 및 교육 | : | 800명 |
| ○ 아기탄생 축하카드발송 | : | 1,100명 |
| ○ 영유아 성장발달용 영양제 공급 | : | 200명 |
| ○ 건강한 신혼가정 가꾸기 운영 | : | 32회/1,300명 |
| ○ 영유아 부모교육 | : | 2회/ 150명 |
| ○ 영유아 이유식 및 마사지교육 | : | 32회/ 500명 |
| ○ 인구자질 향상을 위한 성교육 | : | 3,000명 |
| ○ 임산부 아동건강관리(철분제, 모자보건수첩) | : | 2,116명 |
| ○ 신생아 선천성대사이상검사 및 환아관리 | : | 1,721명 |
| ○ 미숙아 및 선천성이상아 의료비지원 | : | 50명 |
| ○ 영유아 건강검진 | : | 125명 |

□ 기대효과

- 모·자의 건강관리 및 서비스확대로 기초건강 확보
- 임산부·영유아를 위한 다양한 프로그램제공으로 출산율 제고

예방접종사업

필수예방접종을 통한 면역인구 확대로 전염병발생을 예방하여 주민건강증진 도모

□ 사업개요

- 사업기간 : 2010. 1~12월
- 사업대상 : 영유아, 노인, 만성질환자, 면역이 필요한 시민 등
- 사업예산 : 663,959천원 (국비19%, 도비14%, 시비 67%)

□ 2010년 추진계획

- 영유아 정기예방접종(기초, 추가) : 22,000명
 - 디피티, 소아마비예방접종 : 14,300명
 - B형 간염 예방접종 : 2,800명
 - 홍역, 볼거리, 풍진 예방접종 : 3,300명
 - 수두예방접종 : 1,600명
 - B형간염 수직감염예방 : 50명
- 임신예방접종(유·무료) : 56,100명
 - 일본뇌염예방접종 : 9,000명
 - 장티푸스예방접종 : 1,000명
 - 신증후군출혈열(유행성출혈열)예방접종 : 900명
 - 인플루엔자예방접종 : 41,000명
 - 성인간염예방접종 : 1,700명
 - Td(파상풍,디프테리아)예방접종 : 2,500명

□ 기대효과

- 영유아기 기초면역 확보로 성장발달도모
- 적기 예방접종으로 급·만성전염병 예방

보건의료서비스 제공

질병의 효율적인 예방 및 치료로 양질의 보건의료서비스 제공
으로 주민들의 삶의 질 향상

□ 사업개요

- 사업기간 : 2010. 1~12월
- 사업대상 : 보건소 이용주민
- 사업내용 : 일반, 한방, 치과진료, 물리치료, 이동진료
- 사업예산 : 57,842천원

□ 2010년 추진계획

- 주민진료 : 100,000명
 - 보건소30,000명, 보건지소30,000명, 보건진료소40,000명
- 이동순회무료진료 : 24회/11개 지역
 - 의약분업지역 6, 동취약지 4, 1사1촌 자매결연 마을 1
- 한방무료이동진료 : 20회/ 8개 지역
 - 성공회, 1사 1촌 자매결연마을, 의약분업지역 6
- 거동불편 자 한방 가정방문진료 : 200회
 - 건강상담 및 침 시술, 투약지도 등

□ 기대효과

- 양질의 의료서비스 제공으로 주민의 고통경감
- 가정방문진료로 거동불편 자 편의 제공

만성질환·암 조기검진사업

질병조기검진 및 만성질환관리로 질병의 조기치료를 높여
질병부담경감과 건강생활 유지

□ 사업개요

- 사업기간 : 2010. 1~12월
- 사업대상 : 30세 이상 성인 및 저소득층
- 사업내용 : 환자조기발견 및 등록관리
- 사업예산 : 304,106천원(국비50%, 도비25% 시비25%)

□ 2010년 추진계획

- 만성질환(고혈압, 당뇨병, 고지혈증)자 관리 : 10,000명
- 당뇨합병증 검사 : 500명
- 저소득층 암 조기 검진
 - 암검진(위암, 유방암, 간암, 대장암, 자궁경부암) : 20,000명
- 생애전환기 건강진단 : 88명
 - 의료수급자 중 만40세, 만66세, 비 취학청소년

□ 기대효과

- 만성질환 조기발견 및 등록관리로 합병증 감소
- 조기검진 및 치료 유도로 가족의 고통 경감

취약계층 의료비지원사업

평생 동안 치료를 받아야 하는 저소득층 환자의 의료비 일부를 지원하여 경제적 고통을 덜어주고 삶의 희망을 주고자 함

□ 사업개요

- 사업기간 : 2010. 1~12월
- 사업대상 : 40세 이상 저소득층 주민, 미숙아
- 사업내용 : 성인·소아암환자, 희귀·난치성질환 의료비지원
- 사업예산 : 815,858천원(국비50%, 도비20%, 시비30%)

□ 2010년 추진계획

- 희귀·난치성 질환자 지원 : 130명
 - 대상질환 : 만성신부전 외 131개 질환
 - 지원기준 : 건강보험가입자중 소득 및 재산기준에 비하여 본인부담의료비가 과중한 환자
 - 호흡보조기, 산소호흡기대여 지원 : 근육병 외 4개 질환
 - 간병비 지원 : 근육병 외 4개 질환
- 암 환자 지원 : 150명
 - 대상암종 : 위암, 유방암, 간암, 자궁경부암, 대장암, 폐암, 소아암
 - 지원기준 : 의료급여수급자, 건강보험자(건강보험하위50%이내)
(소아암 : 만18세미만 / 재산기준 적합자)

□ 기대효과

- 암 및 희귀난치성질환자 의료비 지원으로 가족의 경제적 부담 경감

지역사회 건강조사

관내 19세 이상 성인을 대상으로 건강 설문조사를 실시하여 지역 주민의 건강수준 및 위험요인 현황통계 자료로 활용코자 함.

□ 사업개요

- 사업기간 : 2010. 1~12월
- 사업대상 : 19세 이상 성인 900명
- 사업내용 : 질병유무, 사고중독, 의료이용, 흡연음주 등 건강행태
- 협력대학 : 건국대학교 산학협력단
- 사업예산 : 48,038천 원(국비50%, 시비50%)

□ 2010년 추진계획

- 1~3월 : 조사 표본대상지역 및 주민선정
- 5~6월 : 조사원 6명 선발·교육
- 7~8월 : 조사 수행 (지역사회 건강조사 표본가구 선정)
- 9~11월 : 지역사회 건강조사 설문실시
- 12월 : 평가

□ 기대효과

- 보건사업 통합평가 자료로 활용
- 시·군·구 지역간의 주민건강수준 현황 통계생산

맞춤형방문건강관리사업

지역주민의 가정 또는 시설을 방문하여 가족 및 가구원의 건강문제를 발견하고 효율적인 건강관리 서비스를 제공함으로써 자가 건강관리 능력을 개선하여 건강수준을 향상시키고자 함

□ 사업개요

- 사업대상 : 취약가구, 결혼이민자, 산모도우미신청가구 등
- 사업 팀 : 45명(보건소4, 방문건강관리사12, 보건지소 13, 진료소16)
- 사업예산 : 284,906천원(국비49%, 도비2%,시비49%)

□ 2010년 추진계획

- | | | |
|-------------------------------|---|---------|
| ○ 취약가족의 건강관리 | : | 6,000가구 |
| ○ 취약계층 여성과 어린이건강관리 | : | 400가구 |
| ○ 고혈압, 당뇨환자관리 | : | 4,000명 |
| ○ 65세 이상 노인성 질환관리(뇌졸중, 관절염 등) | : | 4,000명 |
| ○ 암 환자 방문간호관리 | : | 900명 |
| ○ 장애인 및 거동불편 자 재활서비스 | : | 100명 |
| ○ 환자 사례관리 집담회 | : | 40회 |

□ 기대효과

- 취약가족 방문관리로 건강모니터링과 자가 관리 능력향상
- 대상자 1:1 맞춤형방문서비스로 생활습관의 변화 유도

행복을 주는 방문간호서비스

조기퇴원 재가환자에게 방문간호를 제공함으로써 질환자의 자가 건강관리능력을 향상시키고, 경제적 도움을 주고자 함.

□ 사업개요

- 사업기간 : 2010. 1~12월
- 사업대상 : 재가 및 조기퇴원 자, 거동불능 자, 허약노인 등
- 사업 팀 : 16명(전담의 1, 방문보건담당자3, 방문건강관리사12)
- 사업예산 : 39,160천원(시비)

□ 2010년 추진계획

- 경노당 허약노인프로그램운영 : 2,000명
- 의료장비대여(15종 82점) : 260건
- 지역사회자원연계 : 400건
- 들꽃자원봉사단운영 : 250명
- 의료용품지원 및 소독서비스 제공 : 1,000건

□ 기대효과

- 취약계층 허약노인 안전사고방지와 낙상예방효과
- 일상생활시 사고예방을 위한 운동지도로 체력향상
- 의료장비 무료대여와 장루용품지원으로 의료비 부담감소

【특수시책】

출생아 건강보험료 지원사업

관내 주소를 둔 셋째아 이상 출생아에게 어린이 건강관리에 소요되는 건강보험료를 지원함으로써 출산장려분위기를 조성하고 각종 재해나 질병으로 인한 입원·치료비등 부담 경감으로 건강하고 활기찬 복지사회를 구현하고자 함

□ 사업개요

- 시행시기 : 2010. 7월 이후
- 사업대상 : 관내 셋째아 이상 출산 및 입양아 가정
- 사업내용
 - 보 험 료 : 월 1인 2만원정도
 - 납입기간 : 5년 납입 10년 보장
 - 보험형태 : 만기환급형(주 계약의 50~70%정도 환급)
 - 보 험 사 : 입찰로 추후결정
- 사업예산 : 31,140천원(시비 100%)

□ 2010 추진계획

- 출생아 건강보험료 지원 : 300명(1,557명) /31,140천원

□ 기대효과

- 질병 및 상해로부터 안전한 사회적 기반 마련
- 다자녀 지원으로 출산분위기 조성에 기여
- 장기사업으로 사회 안전망 구축 및 복지행정구현

금연 성공자 건강관리

금연 성공자를 관리하여 지속적인 금연을 유도하고 구강서비스 제공으로 주민의 건강을 증진하고자 함.

□ 사업개요

- 사업기간 : 2010. 1 ~ 12월
- 사업대상 : 6개월 이상 금연성공 자
- 사업내용 : 구강관리(스케일링)
- 사업예산 : 1,120천원(기금50%, 시비50%)

□ 2010년 추진계획

- 대 상 : 금연성공자 70명
- 장 소 : 보건소
- 운 영 팀 : 치과의사, 치위생사, 금연상담사
- 내 용
 - 구강관리(스케일링) 및 검진
 - 지속적인 금연교육(전화, 서신 등)
 - 금연홍보대사로 활용(각종 행사시)
- 방 법 : 금연성공자 검사 후 무료쿠폰 발급

□ 기대효과

- 금연성공자 서비스제공으로 흡연자들에게 금연홍보
- 올바른 구강관리로 금연으로 인한 구강 병 예방

내 허리80·90찾기

충주시 건강실태조사 결과 복부 비만율이 전국 24.13%보다 높은 33.62%로 나타나 성인병의 원인이 되는 복부비만을 해결하기 위해 성인 비만자를 대상으로 운동, 영양 실천을 통해 운동 실천율을 높이고 복부비만율을 낮추어 건강한 삶을 영위토록 하기 위함.

□ 사업개요

- 사업기간 : 2010. 1 ~ 12월
- 사업대상 : 읍면동 8개 지역 비만자 265명
- 사업내용 : 운동실천, 복부비만 개선
- 사업예산 : 4,300천원(시비 100%)

□ 2010년 추진계획

- | | | |
|------------------------|---|--------|
| ○ 뱃살줄이기교실(동지역) | : | 160명 |
| ○ 건강운동교실(읍·면지역) | : | 100명 |
| ○ 개인 맞춤형 건강관리 | : | 1,200명 |
| ○ 지역사회 운동활성화사업(동호회운영): | | 100명 |
| ○ 건강지도자 양성 | : | 50명 |
| ○ 신바람 건강체조 발표회 | : | 1회 |

□ 기대효과

- 건강운동교실 운영을 통한 운동실천율 향상으로 비만개선
- 자원봉사자를 활용한 운동실천분위기 조성으로 비만을 감소

당뇨 바로알고 예방하기

당뇨환자 조기발견 및 치료유도로 환자 스스로 관리 할 수 있는
능력을 향상시켜 당뇨합병증을 예방하고 당뇨 전단계의 예방교육
실시로 당뇨병 환자발생 최소화

□ 사업개요

- 사업기간 : 2010. 1 ~ 12월
- 사업대상 : 읍·면지역 30세 이상 83개 마을 주민 3,336명
※ 2007~2010(4개년) : 총인원 11,823명
- 사업내용 : 당뇨병추적관리 및 예방
- 협력대학 : 가톨릭의과대학
- 사업예산 : 118,590천원(시비18,590천원, 대학100,000천원)

□ 2010년 추진계획

- 당뇨병 추적관리사업
 - 당뇨상담실 운영 및 만성질환자 교육 : 1,335명
 - 공복혈당검사 및 당부하검사 : 1,335명
 - 골다공증 검사 : 1,335명
 - 질병유병율 조사 : 5종
- 당뇨병 예방사업
 - 대학에서 운동, 영양 맞춤형 프로그램 개발 지원
 - 웹을 활용한 보건지소 및 보건진료소 내당능자관리 : 60명

□ 기대효과

- 당뇨병 조기검진 및 교육으로 당뇨병 발생 감소
- 당뇨병예방사업으로 전단계자의 당뇨병 발생 최소화