

‘12. 4. 16~25

- 제164회 충주시의회(임시회) -

시정질문에 대한 답변서

부 시 장

질문요지서 목록

의 원 명	질 문 요 지	비 고
계	2 명 / 2 건	
<p>① 최 근 배</p>	<p>1. 충주 호암지는 충주시민 모두의 휴식처로 하루 천여명 이상이 호암지를 찾아 산책과 운동과 휴식의 요람지가 되고 있습니다. 그러므로 이의 명소화가 시급하다고 보는데 부시장님의 의견은 무엇이며 호암지 일대에 대한 종합개발계획의 수립이 절대적으로 필요하다고 보는데 이에 대한 충주시의 향후계획은 무엇인지 묻고자 합니다.</p> <p>① 호암지의 현재까지 개발내용 ② 호암지의 개발에 대한 문제점 ③ 호암지의 식재 및 조각공원 전시 등 충주시의 종합개발계획의 수립 의향</p>	
<p>② 송 석 호</p>	<p>1. 문화동 테니스장 부지 활용방법과 관련하여</p> <p>① 얼마 되지 않는 동호인끼리 활용하고 있는데 문화동 더 나아가 충주시민을 위한 활용 방안은? ② 노인들의 복지를 위해서 활용할 용의는?</p>	

○ 서면제출 (3명 / 6건)

의 원 명	질 문 요 지	비 고
[1] 최 용 수	<p>1. 국제경쟁력을 갖춘 충주시 지역중소 제조업체 제품, 홍보, 판로 등 국내외 마케팅 지원사업 추진상황은? (2011년 분기별 현황과 2012년 3월말 현재 1분기 현황)</p> <p>① 해외 마케팅 추진상황은?</p> <p>② 국내 마케팅 추진상황은?</p> <p>2. 찾아가는 일자리 발굴단 운영(특수시책) 실적은?</p>	
[2] 이 재 문	<p>1. 최근 충주시 관내 주택 및 전월세 가격 상승에 대하여</p> <p>① 충주시 최근 3년간 주택 보급률과 건축 (APT, 원룸, 주택) 현황은?</p> <p>② 주택가격 상승과 전세난에 대한 문제점과 대책은?</p> <p>2. 군도(영죽~강천) 확포장공사 추진현황과 문제점은 무엇이며 향후대책과 공사추진 계획은?</p> <p>① 경부 자전거길과 중복되는 구간(후곡↔강천)을 조기 완공할 용의는?</p>	
[3] 허 영 옥	<p>1. 주민자치센터의 운영 내실화와 민간사회단체의 활성화 방안에 대한 세부적인 내용은?</p> <p>2. 충주시에 위치한 개발지역 지정에 대한 진행현황과 미개발 진행된 지역에 대한 앞으로의 개발계획은?</p>	

답 변 요 지 서

질문의원	최 근 배	답변공무원	부 시 장
------	-------	-------	-------

□ 질문요지

1. 충주 호암지는 충주시민 모두의 휴식처로 하루 천여명 이상이 호암지를 찾아 산책과 운동과 휴식의 요람지가 되고 있습니다. 그러므로 이의 명소화가 시급하다고 보는데 부시장님의 의견은 무엇이며 호암지 일대에 대한 종합개발계획의 수립이 절대적으로 필요하다고 보는데 이에 대한 충주시의 향후계획은 무엇인지 묻고자 합니다.

① 호암지의 현재까지 개발내용
 ② 호암지의 개발에 대한 문제점
 ③ 호암지의 식재 및 조각공원 전시 등 충주시의 종합개발계획의 수립 의향

□ 답변내용

① 호암지의 현재까지 개발내용

○ 현 황

- 지정일
 - 1956. 08. 21 도시계획시설 결정(내무부고시 제342호)
 - 1995. 04. 26 조성계획 수립(충주시 제95-37호)
- 공원면적 : 976,800㎡(295,481평)
- 조성계획

[단위:㎡]

계	조경 시설	휴양 시설	유희 시설	운동 시설	교양 시설	편의 시설	관리 시설	도로및 광장	녹지 면적
976,860	1,230	4,514	20,518	55,645	67,885	8,295	16,115	86,109	716,549
27,628 건축면적			150	16,275	9,786	1,362	55		

질문의원	최 근 배	답변공무원	부 시 장
------	-------	-------	-------

○ 개발내용

구 분	사 업 량	사업비 (억원)	추지기간
계	10건	75.2	
생태공원조성	A=292,887m ²	50.0	2005~2007년
야외 화장실설치	A=49.87m ²	0.9	2005년
산책로포장	포장(B=2.0m) L=341m 조경석쌓기 L=363m 목재난간 257경간	1.9	2005년
수경분수조성	고사분수 15×15m (높이H=75m)	14.0	2006년
수해복구	조경석쌓기 L=260m	0.5	2006년
호암도로확포장 (보훈지청~ABC딸기밭 앞)	확포장(B=6.0m) L=340m	5.4	2010~2012년
호암지내 건축물철거 (유선장)		0.5	2011년
호암공원 산책로정비 (목교)	데크로드 50m ²	0.5	2011년
가로등설치	5등	0.2	2012년
철쭉 및 소나무 식재	철쭉 13,500주, 소나무 59주	1.3	2012년

② 호암지의 개발에 대한 문제점

○ 미 매입 토지주의 민원(보상 및 공원 해제)

- 지금까지 토지매입 현황[140천m² 152억원(2001~2011년)]
- 향후 토지매입 소요액 [사유지 337천m² 573억원]

⇒ 재정 형편에 따라 사업조성지 우선 보상

○ 농어촌공사의 농업기반시설지역 개발제한에 저촉

⇒ 지속적인 협의 문제 해결(농업기반시설 외 매입)

○ 부서별 공원조성(시설의 종류별)에 따른 시설관리 일원화

⇒ 체계적인 시설 관리 필요(통합 시설관리사무소 등)

질문의원

최 근 배

담변공무원

부 시 장

- 시설물 관리 현황

시설명		면적(m ²)		관리부서
		부지	연면적	
문화 체육 시설	계	34,937	10,283	
	다목적체육관(호암체육관)		5,699	공공시설관리소
	소공연장(호암예술관)		868	"
	실내체육센터(수영장 등)		3,716	"
교양 시설	계	52,478	13,827	
	청소년수련원		11,492	사회복지과
	택견전수관		962	문화체육과
	우륵당		1,373	"
생태 공원	환경센터, 생태관찰로	292,887	405	환경정책과
공원	산책로, 녹지	596,498	50	산림녹지과

③ 호암지의 식재 및 조각공원 전시 등 충주시의 종합개발계획의 수립 의향

○ 조성계획 추진 경위

- 1995. 4. 26 도시조성계획(충주시고시 제1995-37호)
- 2001. 6. 11 호암근린공원기능변경(충북도고시 제2001-73호)
- 2003. 6. 5 조성계획변경(충주시고시 제2003-42호)
- 2003. 10. 31 조성계획변경(충주시고시 제2003-87호)
- 2005. 8. 26 세부시설변경(충주시고시 제2005-75호)
- 2009. 5. 29 조성계획변경(충주시고시 제2009- 56호)
- 2009. 5. 29 조성계획변경(충북도고시 제2009-150호)
- 2010. 11. 22 조성계획변경(충북도고시 제2010-274호)

○ 식재 및 조각공원 전시 등 반영

- 조경수 식재 관리
 - ⇒ 사유토지 매입 후 녹지조성
- 점차 증가하는 시민들의 여가활동 및 건강증진의 욕구 충족
 - ⇒ 추후 시민 공청회 등 주민의견을 수렴하여 조성계획 변경 시 반영

공원조성계획총괄도

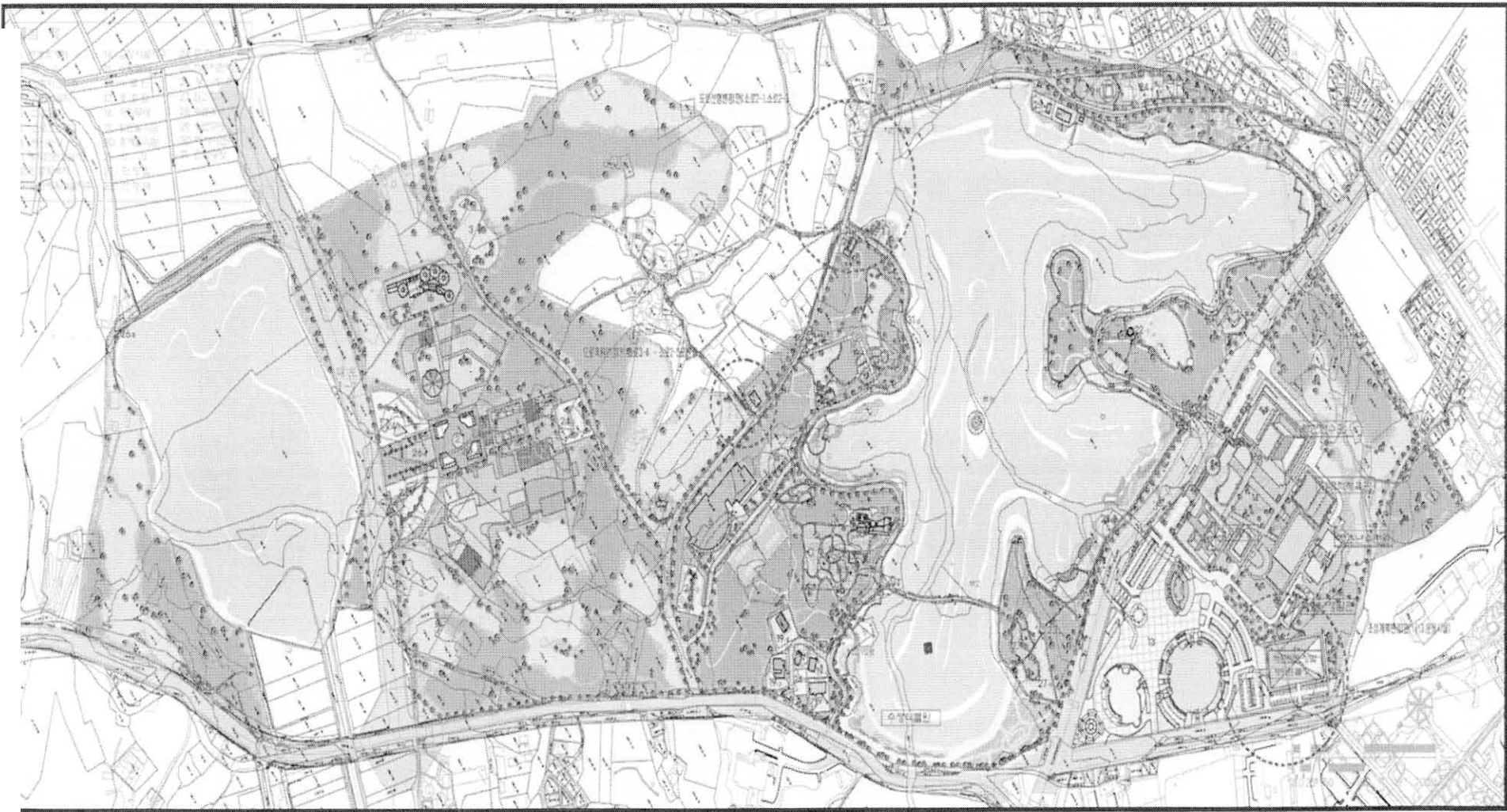

답 변 요 지 서

질문의원	송 석 호	답변공무원	부 시 장
<p>□ 질문요지</p> <p>1. 문화동 테니스장 부지 재활용 방법과 관련하여</p> <p>① 얼마 안되는 동호인들끼리 활용하고 있는데 문화동 나아가 충주시민을 위한 활용 방안은?</p> <p>② 노인들의 복지를 위해서 활용할 용의는?</p> <p>□ 답변내용</p> <p>○ 대림테니스장 현황</p> <ul style="list-style-type: none"> - 위 치 : 충주시 문화동 1824번지(대지 3,611m²) - 규 모 : 테니스코트 3면(크레이코트) - 조성시기 : 1976년 조성 - 이 용 자 : 20여명(이순테니스클럽, 대림테니스클럽) <p>○ 테니스 동호인 의견</p> <ul style="list-style-type: none"> - 테니스장 대체 확보 시 타용도 활용 용의 <p>○ 활용계획</p> <ul style="list-style-type: none"> - 대체시설 설치 등 동호회와 협의하여 타용도로 활용방안 강구 (종합운동장 이전 시 대체시설 확보 추진) - 인근 주민들은 주차장 조성 요구하는 실정으로 노인복지 등 타 용도 활용 시 주민과 협의하여 추진 			

답 변 요 지 서(서면)

질문의원	최 용 수	답변공무원	부 시 장
------	-------	-------	-------

□ 질문요지

1. 국제 경쟁력을 갖춘 충주시 지역중소 제조업체 제품, 홍보, 판로 등 국내외 마케팅 지원사업 추진상황은?
(2011년 분기별 현황과 2012년 3월말 현재 1분기 현황)

① 해외 마케팅 추진상황은?
② 국내 마케팅 추진상황은?

□ 답변내용

1. 해외마케팅 추진 현황

1) 2011년 분기별 추진실적 (단위: 만불)

구분	계	1/4분기	2/4분기	3/4분기	4/4분기
금액	790	300	60	430	-

2) 2012년 3월말 추진실적

- 미국 샌프란시스코 국제선물용품전 참가
(셀루스,중원양조 등 2개사 참가)
- 해외 바이어 초청 개별 수출상담 (4회)
 - 해외바이어 : 인도네시아,필리핀,중국,홍콩
 - 상담품목 : 유기농비료,볼트너트,나사,건강음료,가공식품

3) 향후 추진계획 / 금년 1,000만불 목표

- 충주국제무역상담회 개최 (9월)
- 해외 박람회 및 무역사절단 파견 (10월)
- 국제무역박람회 참가 연 6회 (참가국 추후결정)
- 실구매 바이어초청 마케팅 상담회(연중 수시)

질문의원	최 용 수	답변공무원	부 시 장
------	-------	-------	-------

2. 국내마케팅 추진 현황

1) 2011년 분기별 추진실적

구분	추진내용
1/4분기	- 지역특산품전시대 제작(야외용10개동분)
2/4분기	- 2011년 지식재산(특허)창출지원(180건) - 맞춤형이동특허상담실운영(43개사)
3/4분기	- 각종 축제시 전시판매장운영(4회)
4/4분기	- 2011년중소기업제품충청권판매전(70개사200품목) - 누리센터내 공특산품전시장설치(40개사150품목)

2) 2012년 3월말 추진실적

- 지역특산품 전시판매장 운영지원
 - 충주공용버스터미널내 /20,000천원
- 지역지식재산창출지원사업 지원
 - 충주상공회의소 충주지식재산센터 /30,000천원
- 온라인 쇼핑몰 “꽃피는아침마을” 지역업체 입점 추진
 - 장안농장,가온,칠보사랑,(주)태성식품등 7개사

3) 향후 추진계획

- 지역특산품 입점추진
 - 양성탄산온천랜드내 /15개사제품 입점 추진 예정
- 맞춤형 이동특허 상담실 운영(7월)
 - 변리사,경영지도사,노무사,특허컨설턴트 초청 상담
- 각종축제 및 박람회 참가 지역특산품 전시 홍보 판매
 - 호수축제, 무술축제, 전국재래시장 박람회 등 참가
- 중소기업제품 디렉토리제작 및 CD제작 /85,000천원
 - 관내 200개사 제품홍보 및 국.영문 CD제작

답 변 요 지 서(서면)

질문의원	최 용 수	답변공무원	부 시 장
<div>□ 질문요지</div> <div>2. 찾아가는 일자리 발굴단 운영(특수시책) 실적은?</div>			
<div>□ 답변내용</div> <div>○ 찾아가는 일자리 발굴단 운영 개요</div> <div>·목 표</div> <div>- 수동적 취업지원에서 탈피, 적극적으로 빈 일자리 발굴</div> <div>- 기업체 안정적 인력수급 지원 및 구직자 취업기회 제공</div> <div>- 잠재되어 있는 관내 구직자 및 구인업체 발굴</div> <div>·기 간 : 연중</div> <div>·발 굴 단 : 2개반 7명(공무원 6, 취업상담사 1)</div> <div>·대 상 : 관내 268개 업체</div> <div>·주요내용</div> <div>- 관내 기업체를 방문 구인상담을 통해 인력 채용계획 등 구인정보를 수집, 빈 일자리발굴 및 구인·구직자 DB구축</div> <div>- 기업체 애로·건의사항 청취 ⇒ 현장의견 관련부서 통보</div> <div>○ 지금까지 추진상황</div> <div>· “찾아가는 일자리 발굴단” 운영 안내</div> <div>- 대 상 : (주)폴리타이 외 267개 업체</div> <div>- 방 법 : 안내공문 및 홍보전단지 발송</div> <div>·빈 일자리발굴</div> <div>- 업 체 : (주)영프라자외 17개 업체</div> <div>- 실 적 : 빈일자리발굴 271명(취업 88, 취업연계중 183)</div> <div>○ 향후계획</div> <div>·관내 기업체 빈일자리 지속 발굴 및 구인·구직자 취업지원</div>			

답 변 요 지 서(서면)

질문의원	이 재 문	답변공무원	부 시 장
------	-------	-------	-------

□ 질문요지

1. 최근 충주시 관내 주택 및 전월세 가격 상승에 대하여

- ① 충주시 최근 3년간 주택 보급률과 건축(APT, 원룸, 주택) 현황은?
- ② 주택가격 상승과 전세난에 대한 문제점과 대책은?

□ 답변내용

○ 최근 3년간 주택 보급률 현황(단위 : %)

구 분	전 국	충 북	충 주	비 고
2008	100.7	109.3	115	* 2011 통계청자료마장비
2009	101.2	110.3	117	
2010	101.9	107.3	116	

○ 3년간 건축 인허가 현황(다세대, 연립, 다가구 등 / 단위 : 세대, 가구)

구 분	유형(용도)	허 가	사용승인	착공중	미착공
계		6,267	5,040	245	123
도시형생활주택	다세대, 연립	541	173	245	123
단독, 다가구	단독, 다가구	5,726	4,867		

○ 아파트 사업승인 현황

구 분	위 치	사업주체	세대수	규 모	비 고
합 계	8단지		3,914		
소 계	4단지		1,635		
분양	호암동	영평건설(주)	456	25~45평형	미착공
"	연수동(2단지)	(주)세영개발	539	34평형	공사중 (2014 입주)
"	봉방동	(주)거인디앤씨	640	34평형	2012. 4월 착공예정
소 계	4단지		2,279		
임대	안림동	LH	523	37~47m ²	미착공
"	"	"	416	36~46m ²	"
"	호암동(2블럭)	"	1,340	29~46m ²	"

질문의원	이 재 문	답변공무원	부 시 장
------	-------	-------	-------

○ 주택 매매가격 상승률

(KB국민은행 2011. 12.26기준)

구 분	전 국	충 북	청 주	충 주	비 고
상승률	9.3%	21.5%	23%	19%	

1. 주택가격 상승 및 전세난 원인

- 2007년 이후 최근까지 부동산 침체로 아파트건설이 이루어지지 않았음
- 관내 유입된 기업체 및 종업원 수 증가, 대형공사장의 충주 상주인력 증가
 - 위와 같은 상황으로 주택수요 원인이 증가되고 있는 상태에서 수도권에서 이주한 기업체 및 관내공사장 현장 근로자 대부분이 이미 주택을 보유하였거나 자녀학교 문제로 주택구입 보다는 전세를 선호
 - 실제 입주 가능한 다세대주택, 원룸은 많은 상태이나 가계부담으로 전세만 찾고 있음
 - 최근 3년간 부동산 경기침체로 주택매각 및 매수상황 관망 중 (매각자는 가격상승, 매수자는 가격하락 기대심리 여파)

2. 충주지역 주택난 전망 및 대책

- 첨단산업단지, 기업도시, 용탄 산업단지 등 활발한 기업유치와 동서고속도로, 중부내륙철도, 세계조정선수권대회 개최에 따른 개발 기대심리로 인구유입 및 주택수요는 계속될 전망이다
- 공사중인 아파트의 건립 및 기 승인된 공동주택이 착공되고 한창 건립중이거나 사용승인된 도시형생활주택 541세대와 공사중인 다가구 주택 1,000여 가구가 완공되면 단기적인 주택난은 해소될 것임
- 장기적으로 첨단산업단지 및 기업도시, 호암택지개발지구내 공동주택부지에 계획된 아파트가 건립되면 우리지역의 주택난은 크게 우려할 사항은 아닌 것으로 판단됨

답 변 요 지 서(서면)

질문의원	이 재 문	답변공무원	부 시 장
------	-------	-------	-------

□ 질문요지

2. 군도 (영죽~강천) 확포장공사 추진현황과 문제점은 무엇이며
향후대책과 공사추진계획은?

① 경부 자전거길과 중복되는 구간(후곡↔강천)을 조기 완공할
용의는

□ 답변내용

○ 지금까지 추진상황

- 08. 12 : 실시설계용역 완료
- 09. 05 : 토지분할측량 완료
- 09. 10 : 토지 및 지장물 보상 추진
- 11. 01 : 도로구역결정고시

○ 연차별 추진계획 (단위:백만원)

사 업 구 간	사업 기간	사업량	총 사업비	기투자	2011	2012	향후
양성 후곡~강천간 (군도15호선)	2010 2015	L=2.113km B=8.5(6.5)m	5,400	900	900	400	3,200

○ 연도별 사업추진상황

- 2010년 : 도로개설 408m 완료
- 2011년
 - 1차분 : 도로개설 541m 공정 80% (암깨기 작업중)
 - 2차분 : 도로개설 564m 공정 90% (토공정리 작업중)
- 향후계획 : 도로개설 600m, 도로포장 2.1km

질문의원	이 재 문	담변공무원	부 시 장
<p>○ 문제점</p> <p>◦자전거 도로와 중복구간으로 추진 어려움 및 사업비 추가 소요</p> <p>- 암파쇄방호시설 ㄱ 자전거 이용자들의 사고예방 및 원활한 통행유도 ↳ 암발파→백호우(브레이크)개기로 변경</p> <p>◦도로 확포장 잔여구간(L=2.1km)은 사업비 확보 어려움으로 조기추진 지난</p> <p>○ 향후대책</p> <p>◦군도15호선 확포장 잔여구간은 부족사업비 조속히 확보 추진</p> <p>※ 미확보 예산 32억원 (행안부에 특별교부세 20억원 지원 요청중)</p>			

답 변 요 지 서(서면)

질문의원	허영옥	답변공무원	부시장
------	-----	-------	-----

□ 질문내용

주민자치센터의 운영 내실화와 민간 사회단체의 활성화 방안에 대한 세부적인 내용은 ?

□ 답변내용

1 주민자치센터 운영 내실화에 대하여

◇ 기본현황

- 센터설치 : 25개 읍면동
- 설치근거 : 충주시 주민자치센터설치 및 운영조례 (2003. 3 제정)
- 주민자치위원 현황 (고문포함) ※ ()는 여성위원수

계(명)	자영업	통리 반장	직능단체 민간단체	회사원	전문직	지방 의원	농축 산업	기타
758 (242)	192 (28)	77 (12)	160 (66)	45 (14)	11 (3)	5 (1)	130 (36)	138 (82)

- 문화·여가 프로그램 운영 : 27종 / 111개반 (지원 103, 자율 8)
- 주민자치 지역공동체사업 전개 : 25개 읍면동위원회 / 67개사업
- 주민자치센터 운영 예산 : 719,940천원

※ 프로그램 및 강사 선정 : 읍면동 주민자치위원회에서 심의(결정)

◇ 2012년도 내실화 운영(계획)

- 시민 맞춤형 프로그램 운영
 - 주말·야간 프로그램 운영 : 연 중 / 16종 43개반
 - 주5일 수업제와 연계한 청소년프로그램 운영 : 매주 토 / 2개반
 - 방학을 이용한 청소년프로그램 운영 : 방학기간중 / 2개반
- 주민자치센터 운영 활성화
 - 주민자치센터 프로그램 발표회 및 작품전시회 : 2012.11.6~9(예정)/1,000여명 참여
 - 읍면동 주민자치센터 평가 및 점검 : 2012.7~8월중 / 25개읍면동

- 센터 활성화를 위한 설문조사 실시 : 2012.6~7월중/1,500명(예정)
- 1프로그램(수강생) 1봉사활동 실천 : 연중 / 봉사활동후 봉사시간인정
- 주민자치 특화(공동체)사업 발굴 추진 : 연중 / 읍면동 주민자치위원회

○ 주민자치센터 운영 내실화

- 읍면동주민자치센터 운영세칙 제정(정비) : 현재 정비중으로 4월까지 완료
- 문화·여가 프로그램 운영
 - 현재 운영프로그램 : 27종/111개반 (예산지원 103개반)
 - 프로그램 운영 : 읍면동 실정에 맞게 탄력적 운영
 - ※ 평균 읍면 3~4개, 동 5~6개 프로그램 운영
 - 강사료 지원 : 시간당 읍면 27,000원, 동 23,000원 (월16시간/최대)
 - 운영 내실화
 - 수강실적이 저조한 프로그램(평균 수강률 70%미만) 폐강 및 새롭고 유익한 프로그램 발굴
 - 자치센터별 시설 및 환경에 적합한 프로그램 운영
 - 3개월 6개월 단위로 설정 운영 (장기간 운영 자제)
 - ※ 장기운영 프로그램 자체동아리 구성 등 자율운영 권장
- 자치위원 위탁 교육 및 우수센터 비교견학 : 연중 / 25개 읍면동

2

민간사회단체 활성화 방안에 대하여

1. 민간사회단체 현황 (※ 별첨)

- 단 체 수 : 64개 ○ 회 원 수 : 130,938명
- 보 조 금 : 613,527천원(2012년)

2. 활성화 방안

○ 내실 있는 사회단체 보조금 지원

- 공익성, 실효성, 경제성 등 사업 효과가 큰 사업을 우선 지원
- 사회문제 해결 및 주민욕구 충족도가 높은 사업 지원
- 선심성 경비, 단체 내부행사 등은 지원 제외

○ 사회단체의 설립 취지에 부합되는 사업 발굴 및 자체활성화 독려

- 담당부서별 보조금 정산시에 자체평가 실시한 후 예산부서에서 재검토하여 신규 발굴 사업을 적극 독려

참 고 자 료

□ 문화·여가 프로그램 운영 현황 (분야별)

분 야	프로그램	계	운	영	비고
계	27종	111개반	(※지원 103, 자율 8)		
생활체육 (9종/39개반)	에어로빅	2	대소원, 신니		
	국 선 도 (기체조)	5	주덕, 성내충인, 문화, 연수, 목행용탄,		
	요 가	10	신니, 양성(농협), 성내충인, 용산(2(야간1)), 지현, 달천, 봉방, 호암직2(야간1)		
	건강(생활)체조	10	주덕, 대소원, 신니(2), 가금, 동량, 산척, 소태, 지현, 호암직		
	헬 스	4	수안보(자율), 용산(자율), 지현(자율), 문화(자율)		
	탁 구	4	성내충인(동아리병행), 노은면(자율), 가금면, 금가면		
	단전호흡	2	교현안림, 교현2,		
	우리춤체조	1	교현안림		
	골프교실	1	살미면		
레크레이션 (10종/53개반)	댄스스포츠	16	주덕, 수안보, 양성, 동량, 소태, 교현안림, 교현2, 용산, 지현(2), 문화, 달천(2), 봉방, 칠금금릉, 연수		
	라인(방송)댄스	4	금가, 산척, 교현안림, 연수		
	재즈댄스	1	호암직동		
	밸리(차밍)댄스	5	문화, 호암직동, 칠금금릉, 연수, 목행용탄		
	노래교실	12	주덕, 살미, 성내충인, 교현안림, 용산, 지현, 문화, 호암직, 봉방, 칠금금릉, 연수, 목행용탄,		
	국악교실	1	성내충인		
	사물놀이(풍물)	7	살미, 수안보, 대소원, 양성, 엄정, 봉방, 목행용탄		
	난 타	3	대소원, 노은, 동량		
	한국무용	3	교현2, 용산, 문화(자율)		
	가야금교실	1	목행용탄		
취미교실 (6종/14개반)	서 예	9	수안보, 신니, 양성, 교현2, 용산, 지현, 문화, 호암직, 연수		
	천연비누&화장품만들기	1	엄정		
	회화(미술)	1	칠금금릉(서양화)		
	한지공예	1	칠금금릉		
	꽃 차	1	금가면		
	색소폰교실	1	엄정		
시민교육 (3종/5개반)	외 국 어	4	용산(일어), 지현(일어), 칠금금릉(영어, 중국어)		
	컴 퓨 터	1	소태		

□ 주말 및 야간반 프로그램 운영 현황

분 야	프로그램	계	운 영	비고
계	16종	43개반	※ 총 27종 / 111개반 중 16종 / 43개반 운영 (38.7%)	
생활체육 (7종/19개반)	에어로빅	2	주덕, 신니	
	국선도(기체조)	1	주덕	
	요 가	4	양성, 용산, 지현, 호암직(자율)	
	건강(생활)체조	7	주덕, 신니, 동량, 산척, 가금, 소태 노은,	
	헬 스	2	용산(자율), 지현(자율)	
	골프교실	1	살미면	
	탁구교실	2	노은면, 금가	
레크레이션 (7종/19개반)	댄 스 스포 츠	6	주덕, 수안보, 소태, 동량, 지현, 달천(어린이)	
	라 인 댄 스	2	금가, 산척	
	밸 리 댄 스	2	호암직, 연수	
	노 래 교 실	1	살미	
	사물놀이(풍물)	4	살미, 대소원, 엄정, 봉방	
	난 타	2	대소원, 동량(야간, 주말)	
	가야금교실	2	목행용탄(어린이)	
취미교실 (2종/5개반)	서 예	4	신니, 용산(야간, 주말), 호암직, 연수(주말)	
	야생화 & 한방차	1	금가	

프로그램별 운영 읍면동

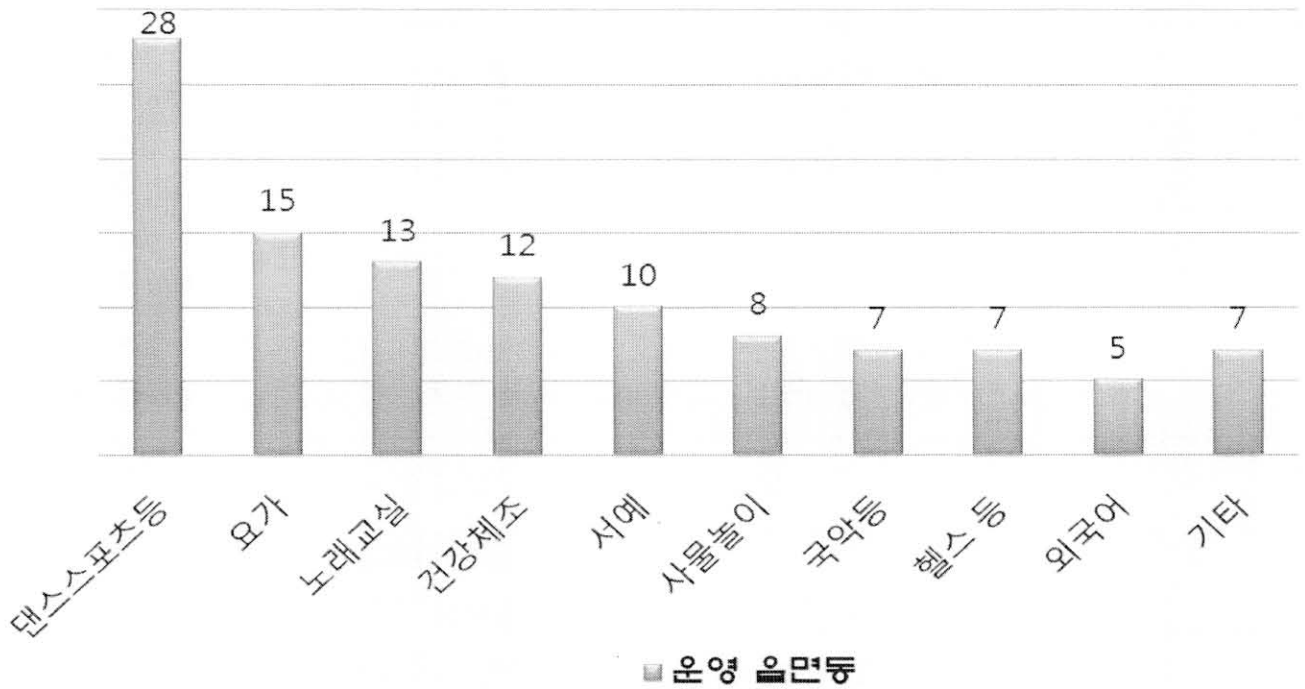

이용 연령별 분포도

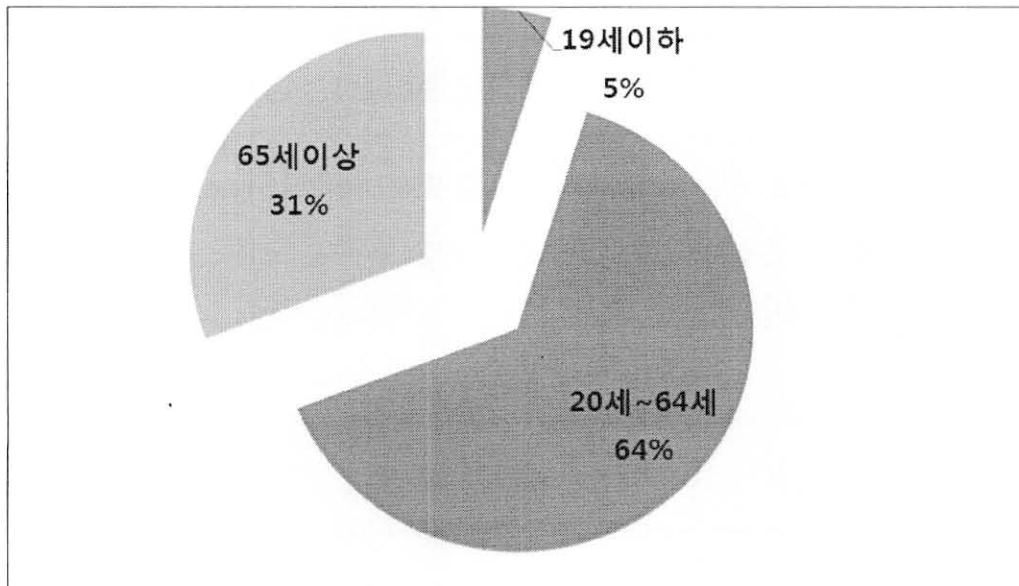

□ 주민자치 공동체(특화)사업 운영

구 분 읍면동	특 화 사 업 명	비 고
계	67개 사업	
주 덕 읍 (5)	주민건강 걷기행사, 사랑의 집 고쳐주기, 결손가정지원 주덕읍한마음축제(신규), 삼방천 벚나무 식재사업(신규)	
살 미 면 (2)	다문화가정과 함께하기, 청결활동 및 꽃길가꾸기(신규)	
수안보면 (2)	아름다운 지역만들기, 불우이웃돕기	
대소원면 (1)	봉숭아 꽃잔치 개최(신규)	
신 니 면 (3)	도로변 꽃길조성, 청소년공부방운영, 문화한마당 개최(신 규)	
노 은 면 (2)	주민건강걷기행사, 독거노인돌보기	
앙 성 면 (5)	학바위복원사업, 등산객주차장조성, 꽃나무길 조성, 무료영화상영, 어울림한마당개최 - 신규	
가 금 면 (3)	문화재주변 가꾸기, 아름다운 거리조성, 내고장문화재바로 알기(신규)	
금 가 면 (2)	가로변 꽃길조성, 독거노인 돌보기	
동 량 면 (5)	꽃길 조성, 불우학생 장학사업, 주민화합 등산대회, 연민 안녕기원제및해맞이행사(신규),농특산품직거래장터(신규)	
산 척 면 (1)	내고장 가꾸기	
엄 정 면 (2)	청결한 내창장 만들기, 아름다운 엄정면 만들기	
소 태 면 (2)	야생화단지 및 꽃길 조성, 내고장문화재가꾸기	

구 분 읍면동	특 화 사 업 명	비 고
성내·충인동 (5)	사랑의 차례상 차려드리기, 동민한마음 민속놀이 동민화합 등반대회, 독거노인나들이행사, 송년의밤 행사	
교현·안림동 (1)	아름답고 향기있는 거리조성	
교현 2동 (4)	사랑의 반찬 만들기, 사랑의 김장만들기, 복(伏)맞이 경로당 위문, 주민자치 장학회운영	
용 산 동 (2)	거룡승천제 개최, 내집앞 빈터 꽃밭만들기	
지 현 동 (3)	지현천 환경정비, 사랑의 병뚜껑 모으기, 『9988실버대학』(신규)	
문 화 동 (3)	아름다운 선행, 화사한 꽃길가꾸기, 벽화마을조성(신규)	
호암·직동 (2)	어르신 무료 아·미용 봉사, 이웃사랑 실천(신규)	
달천동 (1)	소공원 가꾸기	
봉방동 (2)	충주천 야생화단지 조성성, 이웃사랑 실천(신규)	
칠금·금릉동 (1)	가로수 꽃길 가꾸기	
연수동 (5)	꽃밭 가꾸기, 작능단체한마음체육대회, 새터민과 함께 하는 송년회, 다문화가정과 김장담그기 연수골 문화축제(신규)	
목행·용탄동 (3)	동민한가위 노래자랑, 재래시장 활성화, 저소득층 보일러 설치 지원(신규)	

□ 읍면동 주민자치센터 설치 현황

읍면동	현 황		설 치 년 월 일	주 요 시 설	비 고
	소 재 지	면 적 (㎡)			
	25 개소				
주덕읍	신양리 206	150	'06.06.26	다목적실, 주민대화방	면사무소(별관)
살미면	세성리 335-2	314	'06.06.29	다목적실, 주민사랑방, 자치운영방,나눔의방	면사무소(2층)
수안보면	온천리 227-1	579	'04.12.29	회의실, 자치운영방, 헬스장, 취미교실, 다목적홀	중원회관(4층)
대소원면	대소리 35-1	212	'12.02.06	다목적실, 주민사랑방	면복지회관
신니면	용원리 35-1	588	'10.08.01	프로그램운영실,회의실,공부방 등	1~2층
노은면	연하리 539-2	153	'06.12.06	다목적실, 자료실, 탕비실,	면사무소(별관)
양성면	용포리 93-4	156	'06.07.14	회의실, 체력단련실	면사무소(별관)
가금면	탑평리 180-5	281	'07.02.13	다목적실, 주민자치실, 나눔의 방	면사무소(2층)
금가면	도촌리 108-4	309	'06.12.14	주민사랑방, 주민자치실	"
동량면	조동리 1370-4	310	'05.11.23	교양방, 대화방, 자치운영방	"
산척면	송강리 1253-1	565	'09.03.26	대회의실, 취미교실, 헬스실, 소강의실	"
엄정면	용산리 465-4	215	'06.07.27	다목적실, 나눔의 방	"
소태면	오량리 174	146	'08.02.28	다목적실, 대화방	문화회관(2층)
성내·충인	성내동 1번지	392	'03.08.29	대회의실, 문화교실, 소회의실	주민센터(2층)
교현·안림	교현동352-1	297	'03.04.02	다목적실, 인터넷카페	"
교현2동	교현동1094	385	'03.04.30	전용수강실, 다목적홀, 주민 대화방, 체력단련실	"
용산동	용산동 731	337	'03.03.04	다목적실, 회의실, 체력단련실	(구)동사무소
지현동	지현동 507	403	'03.03.26	문화교실, 다목적실, 자치 운영방, 체력단련실	주민센터(2층)
문화동	문화동 1523	474	'04.01.20	다목적실, 문화교실, 주민 자치방,체력단련실	"
호암·작동	호암동 133-2	187	'03.12.14	다목적실, 자치운영실	" (3층)
달천동	달월동 408-5	163	'06.06.08	다목적실	" (3층)
봉방동	봉방동 203-1	121	'03.04.07	다목적실	주민센터(2층)
칠금·금릉	칠금동 874	401	'03.04.21	다목적실, 회의실, 주민사랑방	"
연수동	연수동 529-6	352	'10.05.17	주민자치프로그램실, 회의실	" (2,3층)
목행·용탄	목행동 671-1	215	'03.04.30	주민자치실, 다목적실	주민센터(2층)

□ 읍면동 주민자치위원 현황

읍면동	계(명)	위 원			고 문	비 고
		계	남	여		
계	758	712	472	240	46(여2)	
주 덕 읍	30	28	15	13	2	
살 미 면	30	30	21	9	0	
수안보면	33	30	17	13	3	
대소원면	33	30	20	10	3	
신 니 면	26	26	16	10	0	
노 은 면	31	29	20	9	2	
앙 성 면	28	27	21	6	1	
가 금 면	29	27	20	7	2	
금 가 면	30	27	13	14	3	
동 량 면	29	26	12	14	3	
산 척 면	27	24	16	8	3	
엄 정 면	31	30	18	12	1	
소 태 면	30	28	16	12	2	
성내충인동	33	30	20	10	3	
교현안림동	33	30	22	8	3(여1)	
교현 2동	30	30	23	7	0	
용 산 동	30	28	18	10	2	
지 현 동	30	28	20	8	2	
문 화 동	32	32	24	8	0	
호암.직동	29	28	16	12	1	
달 천 동	31	30	25	5	1	
봉 방 동	33	30	22	8	3	
찰금.금릉동	32	30	21	9	2	
연 수 동	33	30	20	10	3(여1)	
목행용탄동	25	24	16	8	1	

□ 사회단체 현황

연번	단 체 명	대표자	인원(명)	2012 보조금	주무부서
계	64개 단체			613,527,000	
1	충주시새마을회	석중호	1,274	86,400,000	총무과
2	바르게살기운동충주시협의회	채흥업	784	48,000,000	총무과
3	한국자유총연맹충주시지회	장완기	3,120	22,500,000	총무과
4	민족통일충주시협의회	이종구	72	7,200,000	총무과
5	대한적십자사봉사회충주지구협의회	정학구	514	3,000,000	총무과
6	충주재향경우회	김태호	32	2,000,000	총무과
7	충주사회단체연합회	정중수	31,302	12,000,000	총무과
8	충주시재향군인회	김해권	11,711	4,500,000	총무과
9	지방행정동우회충주시지회	윤세건	367	2,500,000	총무과
10	충주YWCA	한경식	1,300	4,500,000	경제과
11	전국주부교실충주시지회	오미영	125	4,500,000	경제과
12	대한주부클럽연합회충주지부	이금순	53	4,500,000	경제과
13	한국노동조합총연맹충주지역지부	김영수	3,000	20,000,000	기업지원과
14	전국모범운전자연합회충주시지회	유태구	104	5,400,000	교통과
15	사랑실은교통봉사대	장영수	380	4,000,000	교통과
16	녹색어머니중앙회충주시연합회	이란	1,840	4,000,000	교통과
17	충주시아파트입주자대표연합회	송장섭	750	3,300,000	건축디자인과
18	해병대전우회충주시지회	유봉현	200	8,000,000	재난관리과
19	충북안전생활실천시민연합재난구조단	정세훈	45	2,000,000	재난관리과
20	충주생명의전화	성근용	100	7,000,000	주민지원과
21	상이군경회충북지부충주시지회	최양환	505	10,000,000	주민지원과
22	무궁수훈자회충청북도지부충주시지회	김덕량	440	10,000,000	주민지원과
23	전물군경유족회충북지부충주시지회	두명준	235	10,000,000	주민지원과
24	전물군경미망인회충북지부충주시지회	구춘자	235	10,000,000	주민지원과
25	고엽제전우회충북지부충주시지회	안광호	800	6,000,000	주민지원과
26	6.25참전유공자회충주지회	김복수	831	6,000,000	주민지원과
27	대한민국특수임무수행자회충주지회	조오영	100	6,000,000	주민지원과
28	광복회 충북지부 북부연합지회	윤경로	32	4,000,000	주민지원과
29	베트남참전유공전우회충주시지회	박대희	800	5,000,000	주민지원과
30	행복천사	손대근	762	3,000,000	주민지원과
31	대한노인회충주시지회	이선복	21,240	23,000,000	사회복지과
32	대한미용사회충주시지부	변향준	421	4,000,000	사회복지과

□ 사회단체 현황

연번	단 체 명	대표자	인원(명)	2012 보조금	주무부서
33	충주시지체장애인총연합회	송기성	833	27,400,000	사회복지과
34	시각장애인복지연합회충주시지부	진중원	448	7,500,000	사회복지과
35	신장장애인협회충주시지부	정호일	381	6,000,000	사회복지과
36	농아인협회충주시지부	유석철	150	3,500,000	사회복지과
37	충주여성단체협의회	김은숙	22,314	10,800,000	사회복지과
38	충주문화원	전찬덕	580	18,000,000	문화체육과
39	한국예술문화단체총연합회	안재열	602	30,600,000	문화체육과
40	한국택견협회	정우택	150	27,000,000	문화체육과
41	연화마을	윤주성	768	5,000,000	문화체육과
42	한국민족예술인총연합충주시지부	최진수	142	8,200,000	문화체육과
43	충주시생활체육회	심홍섭	15,000	15,200,000	문화체육과
44	수안보온천관광협의회	주노열	262	6,300,000	관광과
45	양성온천관광협의회	유홍무	80	5,400,000	관광과
46	충주시농업인단체연합회	민병국	120	5,000,000	농정과
47	농업경영인충주시연합회	서용석	767	10,000,000	농정과
48	여성농업인충주시연합회	이명재	450	6,000,000	농정과
49	충주시 새농민회	김택성	52	3,000,000	농정과
50	충주시 농민회	박래영	200	5,000,000	농정과
51	충주복숭아발전회	반채호	300	6,000,000	농정과
52	충주사과발전회	류종현	830	9,000,000	농정과
53	충주숯해설가협회	정지승	397	4,000,000	산림복지과
54	충주밤생산자연협회	김의충	492	5,000,000	산림복지과
55	충주시크로바동지회	김진환	200	3,000,000	농업기술센터
56	충주시생활개선회	송숙경	732	5,000,000	농업기술센터
57	충주시우리음식사랑회	김영자	50	4,500,000	농업기술센터
58	한국야생동물보호협회충주시지부	조웅기	54	4,000,000	환경정책과
59	환경보호국민운동본부충주시지회	정기용	160	4,500,000	환경정책과
60	환경실천연합충주시지회	김인기	130	3,000,000	환경정책과
61	자연보호충주시협의회	서용교	83	2,500,000	환경정책과
62	한국야생동식물보호관리협회충주시지회	유영두	107	3,000,000	환경정책과
63	푸른세상 그린월드	박일선 외1	500	5,000,000	환경정책과
64	한국선비정신계승회	강준희	130	2,827,000	문화체육과

답 변 요 지 서(서면)

질문의원	허영옥	답변공무원	부시장
<p>□ 질문요지</p> <p>2. 충주시에 위치한 개발지역 지정에 대한 진행현황과 미개발 진행된 지역에 대한 앞으로의 개발계획은?</p>			
<p>□ 답변내용</p> <p>○ 충주온천(연수유원지) 지정현황</p> <ul style="list-style-type: none"> · 위치 : 충주시 연수동 산45-1 번지 일원 · 면적 : 848,550㎡ · 사업추진자(온천우선이용권자) : 충주시 연수동 16-1 서광열 <p>○ 추진경위</p> <ul style="list-style-type: none"> · 1987. 11. 2 온천발견신고 · 1990. 5. 28 온천지구지정고시 · 1992. 3. 9 도시계획시설(유원지)결정 · 1993. 9. 16 유원지 세부시설결정 · 1993. 10. 23 온천개발계획승인 · '03.12~'04. 8 진입로 개설(B=20m, L=340m) <p>○ 향후 개발계획(조치계획)</p> <ul style="list-style-type: none"> · 사업추진자는 투자자와 협의 중에 있어 협의되는 대로 지속적으로 개발하겠다는 의사를 표하고 있으며 · 동 사업은 민간사업으로 추진하기 위해 관련절차를 이행한 지역으로 취소할 수 있는 강제규정이 없고, 개발을 원하는 입장에서는 상대적인 민원이 될 수 있는 사항으로 · 사업추진자에게 우선 개발토록 촉구 후 미 이행시 취소여부 등 법적절차를 검토 추진코자 함. 			