

1996. 6 .

의회업무보고

'96주요업무 추진상황

기 획 실

보 고 순 서

I. 일반현황

- 기구 및 정원
- '96재정규모
- 분야별 현황

II. 주요업무 추진상황

- 시정주요업무 종합기획조정
- 시정종합계획 수립시행
- 대통령 공약사항 성실처리
- '96「시정년감」 발간
- 합리적인 재정운영
- 법무행정 추진
- 송무행정 관리
- 정확한 통계관리
- 시정홍보활동 전개
- 향토문화와 예술의 진흥
- 관광활성화 추진

一 般 現 況

1. 機 構 및 現 員

□ 機 構 (3담당관 10개계)

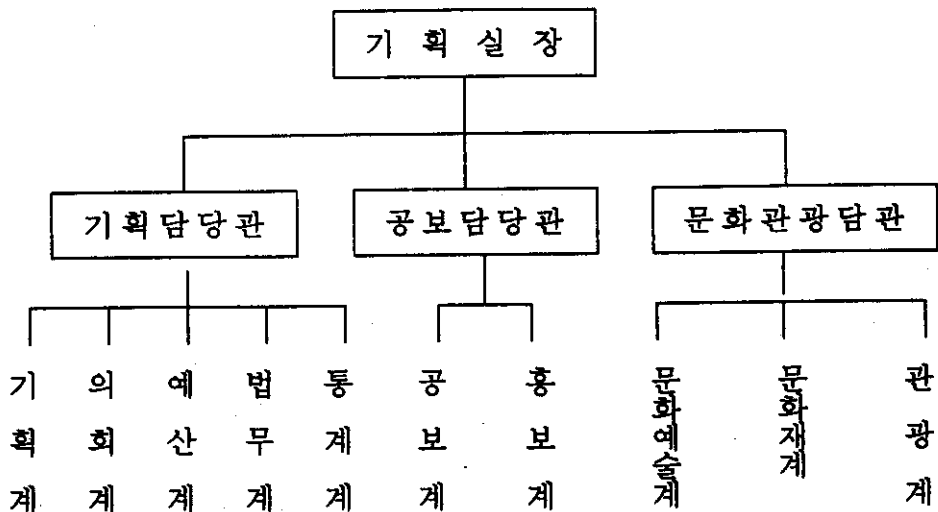

[관련사업소]

- 문화회관 관리사무소
- 충열사 관리사무소
- 충주박물관
- 시립중앙도서관

□ 現 員

구분 \ 직급	계	4급	5급	6급	7급	8급	9급및 기능직	비고
계	41	1	3	10	12	7	8	
기획담당관	18	1	1	5	5	3	3	
공보담당관	10	-	1	2	2	2	3	
문화담당관	13	-	1	3	5	2	2	

2.'96財政規模

총규모 2,450억원

- 지역주민숙원사업의 균형적 해결
- 주민편익증진을 위한 투자사업비 확대지원

□ 일반회계 : 1,788억원

세	입	세	출
○ 자 체 수 입 683 (38.2%)		○ 경 상 예 산 554 (30.9%)	
· 지 방 세 314		· 인 건 비 276	
· 세 외 수 입 369		· 경 상 비 278	
○ 의 존 수 입 1,105 (61.8%)		○ 사 업 예 산 1,164 (65.1%)	
· 지방교부세 490		○ 채 무 상 환 41 (2.3%)	
· 지방양여금 161		○ 예 비 비 등 29 (1.7%)	
· 보 조 금 324			
· 지 방 채 130			
재 정 자 립 도 38.2%		투 자 사 업 비 65.1%	

□ 특별회계 : 662억원 (11개회계)

상수도	공영개발	농공지구조성	의료보호	하수도	도시교통	기타
228	204	50	26	42	30	82

3. 分野別 現況

□ 弘報媒體 現況

- 방 송 사 (2) : KBS 충주방송국, 충주문화방송(주)
- 일간신문 (17) : 서울신문 충주지사와의 16개사
- 주간신문 (3) : 충주신문사, 예성신문사, 충주 시민신문
- 유선방송업체 (7) : 충주유선방송외 6개사

□ 文化・觀光 關聯

【 지정문화재 】

계	국보	보물	중요민속문화재	사적	중요민속자료	도유형문화재	도무형문화재	도 기념물	도민속자료	문화재자료
47	3	8	1	2	1	20	2	8	1	1

※ 기능보유자 : 3명

- 택전(정경화), 청명주(김영기), 중원마수리농요(지남기)

【 유관기관・단체 】

단 체 명	소 재 지	대 표	회원수
자유총연맹충주지부	지현동 1010번지	박 태 식	1,690
예총 충주 지부	성내동 191-1번지	이 윤 진	576
충 주 문 화 원	칠금동 산1번지	장 수 봉	56
충 주 향 교	교현1동 196-4번지	권 창 식	48
한국전통택견회	성내동 181번지	이 규 학	19
수안보관광협의회	상모면 온천리 235-48번지	이 만 옥	300

【 극장, 출판사 】

계	극 장			음반 비디오	출판사·인쇄업		
	소 계	대	소		소 계	출판사	인쇄소
279	3	2	1	234	43	5	38

【 사찰 및 교회 】

- 사 찰 : 81 개소 (일반 73, 전통 8)
- 교 회 : 301 개소 (천주교 17, 기독교 284)

※ 전통사찰 현황

사찰명	종파	소재지	주지
창룡사	조계종	직동 산336번지	방형보
대원사	“	지현동 587번지	이호창
백운암	“	엄정면 괴동리 223-2	김정곤
단호사	태고종	단월동 455번지	권필녀
정심사	“	단월동 산51번지	조용길
봉학사	“	가금면 창전리 산6	허정환
청룡사	법화종	소태면 오량리 산33	최수영
신흥사	“	엄정면 신만리 산3	이각규

【 관광사업체 】

개소 (객실수)

여행알선업 (개소)				관광숙박업		
소 계	국 외	국 내	영업소	소 계	호텔	콘도
29	5	15	9	11 (1,026)	8 (585)	3 (441)

주요 업무 추진 상황

1.시정주요업무 종합기획조정

- 본격적인 지방자치시대에 걸맞는 시정운영 방향 설정
- 시민의 의견을 반영, 체계적이고 종합적인 시정업무를 조정

□ '96시정역점시책 추진

- 열심히 일하는 공무원상 정립
- 지역발전기반의 확실한 구축
- 농촌경쟁력의 제고
- 지역경제의 활성화 강력 추진
- 깨끗한 환경보전과 시민복지수준의 향상
- 향토문화의 창달로 삶의 질 향상

□ 상반기 추진실적

- 업무보고회 운영으로 시정업무 종합파악 및 관리
 - 부서별 업무계획 보고 (실국별) : 3회
 - 주간업무보고회 실시 : 격주 월요일 (과장급이상 간부참석)
 - ※ 읍·면·동장 순회참석으로 시민의견 적극수렴
 - 시장지시 추진상황 보고회 : 2회 (43건)
- 주요업무 시행계획 시달 및 심사분석실시 : 2회
- 시정조정위원회 운영 활성화 : 13회
- 매월 중점업무 설정 추진 : 실과소, 읍면동

2.시정종합계획 수립시행

- 시정종합계획을 수립시달하여 일관성있는 시정을 추진하고
- 발전목표를 제시함으로써 각 부서별로 미래지향적인 업무를 추진토록 유도함.

□ '96주요업무계획 및 세부실천계획 수립시행

- 6대 역점시책별 중점추진
- 종합계획 수립시달 : '96. 2.

□ 충주도약발전 5개년계획 수립 「2001년의 충주」

- 계획범위 : 1996 ~ 2000년 (5개년)
- 주요내용 : 21C 충주의 미래상, 분야별 추진과제, 발전지표 제시
- 책자발간 : '96. 6

□ '97주요사업 투자심사실시

- 대상사업 : 10억이상 신규단위사업
- 심사내역 : 7건

구 분	사 업 명	심사결과
중 앙	• 동부외곽순환도로 개설	유 보
"	• 달천R~유주막간 도로확포장	적 정
"	• MBC방송국앞 ~ 유주막간 도로확포장	"
도	• 충주천변도로망 확충	"
"	• 구철길 소방도로 개설	"
시	• 문화지구 주거환경개선사업	"
"	• 교현천 공영주차장 건설	"

※ 신규투자사업 발생시 수시 투자심사 확행예정

3. 대통령 공약사항 성실처리

□ 충주호변 종합관광개발 → 칠금지구 국민관광단지 조성

- 위 치 : 충주시 칠금동 509-95번지 일원
- 규 모 : 51,727평 (사업비 : 139,484백만원)
- 주요시설 : 공공시설, 숙박시설, 상업시설, 운동·오락시설

- '96. 6월까지 : 7,789백만원 투자 (공공 4,186, 민자 3,603)
- 민자사업으로 사유지 매입 추진 : 2,200평 매입
- ※ 남한강대단위관광단지 개발계획과 연계 추진

□ 중원문화권 개발사업

- 중앙탑주변 「중원사적공원」 조성사업 추진
- 미륵사지정비사업 계속추진
- ※ 추진전담부서 지정 및 특별관리

4. '96 「시정년감」 발간

- '95업무추진실적과 '96주요업무계획 및 각급 기관의 현황을 체계적으로 정리수록하여
- 지역 발전내용을 기록, 보존하여 종합자료로 활용

□ 발간기본계획 수립

- 발간기한 : '96. 8.
- 발간부수 : 500부
- 수록내용
 - 시정의 현황 : '95시정성과 및 '96계획
 - 각급기관 단체의 연혁과 현황 및 '95업무추진실적
- 발간계획 통보 : '96. 5.

□ 앞으로 추진계획

- 자료취합 : '96. 6. 20까지
- 내용정리 및 편집 : '96. 6. 20 ~ 7. 30
- 책자발간 및 배포 : '96. 8월말경

5. 합리적인 재정운영

- 본격적인 지방자치제의 재정적 뒷받침과 경쟁력 강화
- 변화하는 재정여건에 능동적으로 대처 및 재정질서 확립
- 철저한 사업계획 검토로 투자효율 극대화

□ 예산편성 운영

- 예산편성 : 2 회
 - '96 당초예산 : 2,036 억원
 - '96 제1회 추경예산 편성 : 414 억원 ('96. 5. 21)
 - 국도비보조사업 확정, '95 결산 이월금 반영
 - 주요투자사업 편성
- 금후 추진계획
 - '96 추경예산 및 '97 본예산 편성
 - '96 추경예산 : 2회 (10월, 12월)
 - '97 당초예산 : 10 ~ 12 월 (지침시달 8월말 - 내부부)

□ 지방양여금 산정자료 작성 ('96. 6. 18 ~ 6. 22)

- 근거 : 지방양여금법 제 8 조
- 대상사업
 - 시의국도, 시의시도, 군도, 농어촌도로 정비사업
 - 정주생활권개발사업, 오지개발사업
 - 하수도의 관정비사업, 청소년 육성사업등

□ 지방채 발행계획 수립 ('96. 7월중)

- 중기지방재정계획 및 지역개발계획에 반영된 투자우선 사업
- 경영수익사업등 원리금 상환 가능사업

□ '97 지방교부세 산정자료 작성 ('96. 8)

- 기준재정 수요액 산정 : 27개 항목

□ 경영수익사업의 추진

- 기추진사업 지속관리 (6개사업)
 - 공영주차장 운영
 - 여성회관직영 운영
 - 꽃묘장 운영
 - 사토장 운영
 - 산벚나무 양묘장
 - 중원회관 운영
- 신규사업 발굴 : 년중 아이디어 공모추진

6. 법 무 행 정 추 진

- 자치법규의 사전심사 확행과 철저한 관리로 법질서 확립
- 주민권익 침해사항을 규제하기 위한 법무행정 강화

□ 지금까지 추진실적

- 자치법규 공포 ('96. 6. 30) : 45건
 - 조례 24건, 규칙 17건, 훈령 4건
- 자치법규 일제정비 추진 : 53건
 - 정비대상 확정 : 조례 28건, 규칙 15건, 훈령 10건
- 자치법규 추록(제2회) 발간 : 200질/5월30일 배포
 - 타기관(68), 본청 및 산하 각기관
- 조례규칙심의회 운영 : 16회
- 중요문서 심사 : 250건

□ 앞으로 추진계획

- 자치행정 관련법령 변동사항의 신속한 처리
 - 자치행정의 적법, 타당성 확보
- 시민무료법률상담 내실운영 - 매월 2회 (변호사 주관)
 - 지역주민의 궁금증을 해결해주는 생활법률상담
- 중요문서심사 및 자치법규심사 통제강화
 - 위법부당한 행정처분등 행정쟁송 사전방지

7. 송 무 행정 관 리

- 제소된 사건에 대한 철저한 소송대응과 시민의 기본권 침해 사전 예방

□ 지금까지 추진실적

구 분	계	승 소	패 소	계류중	비 고
계	28	6	6	16	
국 가	9	-	4	5	
민 사	3	-	-	3	
행 정	10	1	1	8	
행 심	6	5	1	-	

□ 앞으로 추진계획

- 철저한 소송대응
- 행정쟁송 사전예방을 위한 직무교육 강화 : 판례, 법령해석, 질의 응답

8. 정확한 통계관리

- 중앙정부 및 지방자치단체의 정책수립에 기초가 되는 각종 통계조사를 정확하게 작성관리하여
- 국가주요사업 및 주요현안사업계획 수립시 자료로 활용

□ 지금까지 추진실적

- '96사업체 기초통계조사 : 2. 1 ~ 2. 29 (13,773사업체)
- '96광공업통계조사 실시 : 246개업체 ('96. 6)
- 지역내 총생산 추계자료 수집 : '96. 6

□ 앞으로 추진계획

- '96통계년보 발간 : 400부 ('96. 12)
- 지역내 총생산(GRDP) 추계 확정 ('96. 7)

9. 시정홍보활동 전개

- 적극적인 시정홍보로 시민의 알권리 충족
- 각종 간행물 발간으로 올바른 시민여론 형성

□ 지금까지 추진상황

- 국·도·시정홍보
 - 행정광고 및 홍보 : 16회
 - 주민계도지 보급 : 8종 6,041부/월
 - 반회보 발간 : 5회 (1회 45,000부)
 - 시보발간 : 12회
- 언론매체를 이용한 시정소개
 - 보도자료 매일제공 : 톱기사, 박스기사, 단신, 동정등
 - 라디오 스포츠방송을 통한 홍보
 - 기자실 년중운영
- 기타 홍보활동전개
 - 보도자료 적극 발굴보존
 - 유성방송 및 주간광고지를 이용한 홍보
 - 공무원 교양지 배포 : 2종 49부

□ 앞으로 추진계획

- 행정홍보 및 광고지속 추진 : 42회
- 주민계도지 보급 및 시보발간
- 밝고 빠른 보도자료 제공으로 시정주요사항 적극 발굴 홍보

10. 향토문화와 예술의 진흥

- 찬란한 전통문화예술의 계승발전
- 소중한 문화유적의 원형 정비보존 및 역사교육장화
- 자치시대에 걸맞는 문화 시민의식 함양

□ 문화행사 추진

- 수안보온천제 개최 : '96. 4. 26~4. 28 완료
- (우륵)문화제 추진 : 명칭협의 ('96. 5), 행사개최 (10월중)

□ 문화예술전승관 건립

- 택견전수관 (291평 2,181백만원) : 공정 60%
※ 9월중 개관, 전국택견대회 개최
- 우륵당 (415평 2,493백만원) : 공정 20%

□ 시립가야금연주단 운영

- 정기연주회 : 1회 (6. 28) → 하반기 3회 계획임.
- 학교 특별활동지도 : 오석·대림국, 충주여중, 충주여상
- 무료강습 : 완료 (25명), 추진중 (72명)

□ 충주시문화상 시상

- 부문(6) : 학술,문화예술,언론,체육,지역사회개발,근로윤리
- 시 상 : '96. 9월중 선정, 문화제 개막식에서 시상

□ 충북100년 기념사업 추진

- 국제무용제 : '96. 8. 4 문화회관
- 중원문화국제학술 심포지엄 : '96. 11월중 (미확정)
- 충주감영 외문루 복원사업 (250백만원) : 중앙공원

□ 문화유적 정비보존

○ 총괄 : 11건 2,075백만원(완료 1, 추진중 10건)

사 업 명 (개 요)	추진 실적	향후추진계획	비고
1. 충주산성보수 · 41.9m 140백만원	입찰(6.21)	공사추진(7~11월)	
2. 미륵리도요지정비 · 보호각 200백만원	설계승인신청(4월)	설계승인후 실시 설계 공사추진 (8~12월)	
3. 미륵사지정비 ①소하천정비 100m, 88백만원 ②난전건립(17동), 사지 앞정비, 3층석탑보호 석축 1,000백만원	착공(5.8):공정10% 설계중	준공(8월) 설계승인후 공사 추진(8월 착공예정)	
4. 윤민결가옥보수 · 창고14평 57백만원	착공(6.8)	준공(12월)	
5. 청녕헌 보수 · 산고수청각, 담장 등 50백만원	착공(6월중)	준공(10월)	
6. 창동마애불정비 · 철책 65m 10백만원	착공(5.3):공정30%	준공(7월)	
7. 사적공원화장실 신축 · 한옥 7평 80백만원	설계완료 설계승인신청	설계승인후 착공(7월)	
8. 임충민공 부인 정렬 비각 건립 · 한식2평 60백만원	현상변경허가 심의 완료(5.31, 문화재 관리국)	허가 접수후 공사 추진(6~10월)	
9. 충주감영 외문루복원 · 누문1동 250백만원		설계용역(6월중) 공사추진(8~11월)	
10. 조동리선사유적 발굴 · 7,000평 100백만원	조사완료(5.31)	약보고서 징구(6월)	
11. 대림산성 지표조사 · 산성및봉수 40백만원		조사착수(7월) 완료(착수~50일)	

11. 관광활성화 추진

- 지역의 풍부한 관광자원의 특색있는 개발
- 편의시설 및 서비스의 수준을 획기적으로 향상

□ 관광홍보 및 안내

- 수안보관광안내소 운영 (년중무휴, 불편신고)
- 관광안내포스터 제작배부 (500부) : 완료 (6월)
- 관광안내지도제작 (3,000부) : 6월중 완료
- 관광안내책자 제작 : 자료수집중, 발간 (11월중)
- 관광안내판 설치 : 5개소 17백만원 (추진중 1, 하반기 4개소)
 - 추진중 (1) : 자동차운전면허시험장 (5백만원, 6월중 완료)
 - 하반기 (4) : 살미 월악파크휴게소, 상모 미륵, 상모 안보삼거리, 소태 구룡휴게소
- 관광안내표지판 정비 : 8개소 4백만원 (하반기)
 - 이류 성종, 가금 용전, 노은 법동·연하, 양성 용대·단암 2개, 소태 구룡

□ 관광사업체 및 관광지 관리

- 관광사업체(26개업체) 지도점검 : 1회, 하반기 1회
- 관광사업체 종사원 교육 : 2회 410명(4, 6월)
 - ※ 4. 23일 수안보 업소 대표자 친절교육(300명)
- 관광명소 지도점검 : 월2회 12개소

□ 수안보 관광안내소 주변정비

- 위 치 : 상모면 온천리 295~8
- 사 업 량 : 분수대, 수조, 인조석, 파고라, 급수대 등
- 사 업 비 : 100백만원(도 50, 시 50)

* 수안보공중화장실 신축공사 변경사업

【 추진실적 】

- 사업계획변경, 설계중

【 향후계획 】

- 공사추진 (7~10월)

□ 삼탄유원지 주변정비

- 위 치 : 산척면 명서리 명들 (삼탄)
- 사 업 량 : 1,000 평
 - 토지매입, 주차장, 편의시설, 조경 등
- 사 업 비 : 200백만원 (도 100, 시 100)

【 추진실적 】

- 사업설명회 개최, 토지 기공승낙서 징구 완료
- 설계중 (6월)

【 향후계획 】

- 공사추진 (7~10월)

□ 칠금국민관광지 조성사업

- 위 치 : 칠금동 509-95번지 일원
- 규 모 : 51,727평 ('89~'98)
- 주요시설 : 공공시설, 숙박시설, 상업시설, 운동오락시설 등
- 사 업 비 : 124,653백만원 (공공 4,186, 민자 120,467)

【 추진실적 】 : 7,789백만원 (공공 4,186, 민자 3,603)

- 공공사업 : 도로, 주차장, 테니스장, 상하수도, 다목적운동장 등
- 민자사업 : 토지매입 15,860평
 - * '96실적 : 사유지 매입완료 2,200평(500백만원)

【 향후계획 】

- 조성계획변경 승인신청(현재 서류 보완중)
- 조성계획 변경후 개별법에 따른 인허가후 민자시설 착공

□ 남한강관광단지 조성

- 위 치 : 칠금동, 가금면, 금가면 조정지대 주변
- 규 모 : 200만평 ('95~2001)
- 조성방법 : 기반시설 (충주시), 일반시설 (민자유치)

【 추진실적 】

- '96. 2. : 기본계획 용역납품 (극동엔지니어링 김명근)
- 민자유치활동 : 30대기업 홍보물 발송 및 협의중

【 향후계획 】

- 민자유치활동 지속 전개(방문 설명 등)

□ 충온온천지구 (민자개발)

- 위 치 : 양성면 돈산, 조천리 일원
- 규 모 : 88,028평('93~'99)
- 주요시설 : 콘도, 온천장, 호텔, 여관, 상가 등
- 사 업 비 : 998억원
- 사 업 자 : (주) 충온개발 김창현

【 추진실적 】

- 관광지 조성계획 승인 : '90. 6. 11 (교통부)
- 휴양콘도 건축 : 건평 750평 295억원 (현공정 60%)

【 향후계획 】

- 콘도 완공 ('96. 9월 예정)
- 기타사업 추진 촉구

□ 능암온천지구 (민자개발)

- 위 치 : 양성면 능암리 산 14번지
- 규 모 : 71,088평 ('93 ~ '99)
- 주요시설 : 호텔, 콘도, 여관, 상가, 종합시설
- 사 업 비 : 1,071억원
- 사 업 자 : (주) 능암온천 오길초

【 추진실적 】

- 관광지 조성계획 승인 : '90. 6. 8 (교통부)
- 부지조성완료, 일부시설건축허가(목욕탕, 호텔, 식당, 여관)
※ '93. 5. 6 자금난으로 부도(사업부지 경매)

【 향후계획 】

- (주) 능암온천 경영정상화 촉구(부분적으로 사업착수)

□ 돈산온천지구 (민자개발)

- 위 치 : 양성면 돈산, 능암리 일원
- 규 모 : 265,158평('95 ~2001)
- 주요시설 : 온천숙박, 종합운동시설, 상가, 휴양시설 등
- 사 업 비 : 3,287억원
- 사 업 자 : (주)돈산개발 고목훈

【 추진실적 】

- 충주호권 관광개발계획 변경 : '95. 6. 9
- 관광지 지정 : '95. 7. 20
- 관광지 조성계획 승인 : '96. 4. 25
- 온천개발계획 승인신청중 : '96. 5. 11

【 향후계획 】

- 관광지조성계획 시행허가 (시→돈산개발)
- 개별법에 따른 인허가후 사업착공

1996. 6.
議會業務報告

‘96主要業務推進狀況

文化會館管理事務所

報 告 順 序

I 一般現況

1. 機構 吳 定・現員
2. 施設 現況

II 主要業務 推進狀況

1. 文化會館 管理 運營
2. 文化會館 貸館 吳 使用科徵收實績
3. 施設物 維持管理
4. 完了事業 現況
5. 主要事業 推進計劃

一 般 現 況

1. 機構 및 定·現員

○ 기 구

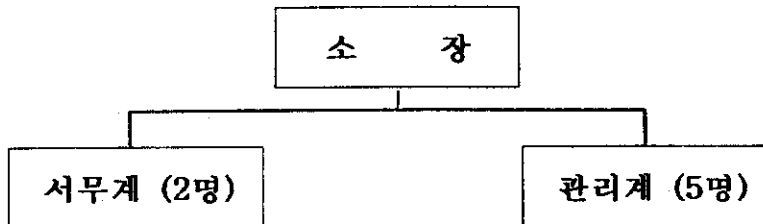

○ 직원현황

구 분	계	5급	6급	7급	8급	9급	기능8급	기능9급
정 원	8	1	2	1	2		1	1
현 원	8	1	2		2	1	1	1

2. 施設現況

○ 위 치 : 충주시 성내동 190-1

○ 규 모 : 부지 7,036㎡, 건물4,583㎡

○ 구 조 : 철근콘크리트, 철근슬라브위 한식기와

○ 개관년월일 : 1985년 10월 9일

○ 주요시설

· 대강당 - 1,000석(1층 714석, 2층 286석)

· 전시실 - 420㎡

○ 부대시설 : 조명실 음향실 무대 전기실 냉·난방 기계실

主要業務推進実績

1. 文化會館 管理 運営

○ 중원 문화예술의 창달과 시민 예술활동 향상 도모
- 노후시설물 교체와 불량시설물 정비
- 문화행사 운영에 질적 향상 도모
○ 시민의 문화수준 향상 및 예술인의 창작발표의 장

○방 침

- 친절봉사와 청결로 이용자의 문화예술활동 최대 지원
- 수준 높은 문화예술 행사 적극 유치
- 시설물의 정기점검 정비로 완벽한 행사운영 및 안전 사고 예방

2. 文化會館 代館 및 使用料 徴收実績

‘96.6.20.현재

구분		일 수	건 수	관람인원	사용료	비 고
총 계		128	61	61,623	10,706,230	96.정수목표 27,000천원
대 강 당	소계	57	47	43,273	9,260,230	
	공연	27	19	17,778	5,533,060	
	행사	12	12	12,250	1,661,000	
	기타	18	16	13,245	2,066,170	
전시실		71	14	18,350	1,446,000	

3. 施設物 維持管理

□ 법정정기점검

(단위 : 千원)

사 업 명	년계획	추진실적	사 업 비	비 고
계	7건		7,532	
전기안전검사	년36회	18회	2,282	전기사업법 제38조
고압가스냉동설비검사	1회	1회	106	고압가스안전관리법 제16조
공중이용시설 실내환경검사	2회	1회	185	공중위생법 제27조
저수조청소및위생검사	2회	1회	777	수도시설위생관규칙 제4조
소독의무대상시설소독	6회	3회	410	전염병예방법 제40조
분뇨정화조염소소독	48회	24회	308	오수및 축산폐수 법률제14조
법정안전교육	3회	3회	108	· 검사기기 조종자 · 위험물 취급자 · 소방 관리자

4. 完了事業 現況

(단위 : 千원)

사 업 명	사 업 개 요	사 업 비	사 업 기 간
계	7건	51,609	
피아노 구입	1대	19,900	'96. 3. 2.
복사기 구입	1대	2,794	'96. 3. 12.
무선마이크시스템설치공사	4조	9,757	'96. 4. 1.
전시실도배공사	420m'	1,656	'96. 4. 15.
기계실 오수펌프 교체공사	3개	3,839	'96. 5. 31.
전기시설 보수공사 (누전개수)	3개소	1,760	'96. 5. 31.
향온향습기 구입 설치	1대	7,882	'96. 6. 13.
기계실 버터플라이 밸브교체공사	12개	4,983	'96. 6. 14.

5. 主要事業 推進 計劃

(단위 : 千원)

사 업 명	사 업 내 역	사 업 기 간	사업비	추진 사항
철골방청공사	지붕 철골트러스부분 방청 및 내부도색	'96. 6. 13. ~ 7. 13.	15,000	'96. 6. 13. 계약공사중
건물방수 및 도장공사	방수공사 850m' 도장공사 1,600m'	'96. 7월 ~8월	32,000	
대강당로비 대리석들뜸보수 공사	대리석들뜸부위 464m 에폭시 실링제주입	'96. 7월 ~8월	12,000	
무대드로우커텐 레일및구동기기 교체공사	구동기기교체 3대 레일 교체 52m	'96. 7월중	10,000	
대강당 객석 의자보수	의자보수 100개	'96. 8월중	1,500	

(단위 : 千원)

사 업 명	사 업 내 역	사업기간	사 업 비	추진사항
소극장, 전시실공사	<p>1층</p> <p>소공연장 314.6㎡</p> <p>객 석 180석</p> <p>주요시설 : · 무 대 · 조명실 · 음향실 · 객 석</p> <p>2층</p> <p>전 시 실 : 375㎡</p> <p>주요시설 :</p> <p>· 조명시설</p> <p>· 이동및고정전시판</p>	<p>'96. 7월설계</p> <p>'96. 10월</p> <p>박물관이전</p> <p>후 착공</p>	203,642	

1996. 6.
議會業務報告

‘96 主要業務 推進狀況

博 物 館

報 告 順 序

I. 一般現況

1. 沿革
2. 機構表
3. 職員現況
4. 施設現況
5. 所藏遺物現況
6. 展示遺物現況
7. 遺物保安管理

II. '96 主要業務推進狀況

1. 博物館 收藏庫 新築
2. 博物館 圖錄製作
3. 博物館 案内판프렛 製作
4. 所藏遺物 寄託
5. 第 4回 博物館 學校 開設
6. 發掘調査 報告書 刊行
7. 地表調査 報告書 刊行
8. 公園管理

I. 一 般 現 況

1. 沿 革

- 1986년 11월 25일 유물전시관 개관
- 1990년 11월 3일 박물관법에 의거 충주박물관 등록(15호)
- 1991년 6월 29일 박물관 직제 의회 승인
- 1992년 11월 23일 박물관및미술관진흥법에 의거 문화부 등록
(13호)
- 1994년 7월 21일 중원향토민속자료전시관 개관

2. 機 構 表

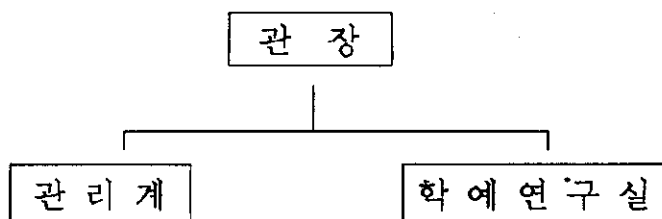

3. 職 員 現 況

구 분	계	별 정 직		일 반 직		학 예 직	기 능 직		
		5급	8급	6급	7급	연구사	8급	9급	10급
정 원	10	1	1	1	1	3	2		1
현 원	10	1	1	1	1	3	2		1

※ 정원의 인원 : 7명 (청원경찰 4, 미화요원 1, 안내원 2)

4. 施 設 現 況

1) 忠州 博物館

○ 부 지	—————	3,120m ² (944평)
○ 연 건 평	—————	947m ² (286평)
- 제 1전시실	—————	355m ² (107평)
- 제 2전시실	—————	371m ² (112평)
- 기 타	—————	221m ² (67평)
○ 부속건물		
- 공원 전면건물	—————	467m ² (141평 : 3개단체사용)
- 공원 후면건물	—————	292m ² (88평 : 3개단체사용)

2) 中原郷土民俗資料展示館

○ 부 지	—————	8,448m ² (2,560평)
○ 연 건 평	—————	1,373m ² (416평)
- 역사1·2실, 민속1·2실	—————	974m ² (295평)
- 수장고	—————	43m ² (13평)
- 사무실	—————	257m ² (78평)
- 기타	—————	99m ² (30평)

3) 中央公園

○ 부 지	_____	7,448m ² (2,253평)
○ 보호수목	_____	느티나무 2본 (수령 500년)
○ 문화재		
· 청령헌	_____	지방유형문화재 66호
· 제금당	_____	지방유형문화재 67호
· 축성사적비	_____	지방유형문화재 68호

4) 史蹟公園 및 中央塔

○ 부 지	_____	58,200m ² (17,600평)
○ 문 화 재	_____	중앙탑 (국보 제6호)
○ 부속건물		
- 화 장 실	_____	37m ² (11평)
- 창동민가	_____	53m ² (16평)

5. 所 藏 遺 物 現 況

시 대 별		물 질 별		비 고
계	3,086점	계	3,086점	
선 사 시 대	197	금 속 제 품	438	※충주철불좌상(보물98호) ※자양칠현금 이수일영정(도지정유형 문화재)
삼 국 시 대	99	옥 석 제 품	262	
통일신라시대	79	토 도 제 품	1,202	
고 려 시 대	536	목죽초질제품	370	
조 선 시 대	1,372	피모지직제품	240	
근 대	740	서 화 탁 본	480	
현 대	63	기 타	94	

6. 展 示 遺 物 現 況

구 분	계	제1 전시실	제2 전시실	자료전시관	정 원	수장고
점 수	3,086	281	410	347	19	2,029

7. 遺 物 保 安 管 理

○ 하론가스설비	1	식
○ 폐 쇄 회 로	1	식
○ 적외선감지기	2	식

II. '96 主要業務推進狀況

1. 博物館 收藏庫 新築

◇ 현 충주박물관과 중원향토민속자료전시관을 통합 운영하며 효율적인 관리를 위하여 수장고를 신축, 박물관을 이전함.

○ 개 요

현 중원향토민속자료전시관 사무실 크기로 수장고 신축
(2층 50여평 규모)

○ 추 진 내 용

- 내 용 : 설계완료, 7월중 착공 예정
- 사업기간 : 1996. 3. 1 - 1996. 10. 30
- 사 업 비 : 125,000 천원

○ 향 후 계 획

- 성실한 시공업체 선정
- 철저한 감독을 통해 수장고 증축
- 완공후 박물관 이전 : 소장유물 포장 및 이전

2. 博物館 圖錄 製作

- ◇ 충주박물관, 자료전시관 통합에 따른 전시유물 도록 제작
- ◇ 소장유물의 체계적 정리로 문화재에 대한 인식 제고
- ◇ 박물관 홍보의 극대화

○ 개 요

- 박물관 소장 유물중 200여점을 엄선하여 제작
- 타 박물관에서 기 발간한 도록을 참고하여 발췌 제작

○ 추 진 내 용

- 현재 가편집을 마친 상태이며 사진촬영 후 7월말까지
발간예정 (현 30%진행)
- 사 업 비 : 11,800 천원
- 규 격 : 4 x 6 배판, 200쪽 (칼라, 흑백 혼용)

○ 향 후 계 획

- 소장유물 엄선 유물사진 촬영
- 박물관 전시유물에 대한 홍보자료 제공

3. 博物館 案内팜플렛 製作

◇ 박물관의 효율적 홍보

◇ 관람자에 대한 기초자료제공

○ 개 요

- 통합후의 유물 배치를 감안하여 제작
- 역사 1, 2실, 민속 1, 2실로 구분하여 문안 작성

○ 추 진 내 용

- 규 격 : 양면칼라 5면, 50 x 23cm, 3,000매
- 소요예산 : 1,500천원
- 현재 인쇄중

○ 향 후 계 획

- 관람자에 제공
- 전국박물관에 배포

4. 所藏遺物 寄託

- ◇ 기탁인 김윤동선생은 안동김씨 문정공파 28대 종손으로서 충주시 문화발전을 위해 소장유물 586점을 기탁하였음
- ◇ 기탁유물은 교지나 서책, 탁본류등이 중심을 이루는데 당시의 관리 임병체계나 서체연구에 큰 도움을 줄 것으로 생각됨

○ 내 용

- 기탁자 : 김 윤 동
- 수 량 : 총 586 점
- 기탁기간 : 1996년 - 2001년 (5년간)

○ 관 리 및 전시방안

(1) 정리 및 목록작성

- 2월말부터 4월말까지 기탁유물에 대한 정리 및 목록을 작성하였으며 교지류에 대해서는 해석작업을 완료하였음

(2) 도록제작

- 기탁유물중 가치 있는 유물을 선정하여 도록으로 제작
- 사업비 : 2,250천원 (1,500원 x 1,500부)

(3) 표 구

- 표구를 요하는 교지나 고문서류는 표구하여 전시
- 사업비 : 5,000천원

(4) 특별전 개최

- 총 586점의 유물을 종류별로 선정하여 특별전시
- 기 간 : 우륵문화제 기간중에 개관하여 약 2개월간 개최
- 전시장소 : 충주박물관 역사2실

○ 향 후 계 획

- 시민들의 소장유물에 대한 기탁 및 기증 적극 유도
- 고문서나 서책류에 대한 지속적 발굴

5. 第 4回 博物館學校 開設

- ◇ 청소년의 문화의식 함양 및 인격도야의 기회 제공
- ◇ 지역문화를 이해함으로써 애향심 및 자긍심 고취
- ◇ 우리고장의 문화 및 문화재 보호의식 함양

○ 개 요

- 대 상 : 초등, 중등 각 1개반씩 80여명
- 기 간 : 1996. 7. 31 - 8. 8 (여름방학 기간내에 실시)
- 사 업 비 : 2,825 천원

○ 추 진 내 용

- 교재인쇄 : 교과과목에 해당하는 내용을 중심으로 현재
교재 편입중

○ 향 후 계 획

- 대상학생 선발 : 충주시 교육청과 협조
- 토기제작실습장 협조
- 강사섭외 : 대학교수 및 예성동호회원

6. 發掘調査 報告書 刊行

- ◇ 단월동 고려묘 및 호암동 유적 발굴결과 보고서 발간
- ◇ 문화재 관리국 발굴승인 요건(2년이내 발굴보고서 간행)

○ 개 요

- 보고서 발간 및 학술기관 배포, 학술정보교환

○ 추 진 내 용

- 단월동 고분군 제2차 발굴조사보고서 간행
(보고서작성 완료)
- 호암동문화유적 제2차 발굴조사보고서 간행
(보고서 작성중)
- 사업비 : 단월동발굴조사 보고서 - 2,500천원

호암동유적 발굴보고서 - 5,000천원

○ 향 후 계 획

- 보고서 인쇄의뢰
- 유관 기관에 배포

7. 地表調査 報告書 刊行

◇ 충주시 이류면 일대의 지표조사

◇ 야철유적 중심의 조사보고서 간행

○ 추진내용

- 현장조사 : 95년도에 1차 조사를 실시하고 미확인 지역에 대한 2차조사를 '96년 3월부터 '96년 5월까지 실시하였음 (현장조사시 유적 현상파악에 주력, 사진촬영 병행 실시)
- 지표수습 유물 분석의뢰 : 국립중앙과학관
- 충주시 이류면일대 야철유적 분포도 작성(보고서 작성중)
- 사업비 : 5,900 천원

○ 향후계획

- 보고서의 발간
- 야철유적지에 대한 정확한 현황파악
- 발굴조사의 기초자료 확보

8. 公 園 管 理

◇ 중앙공원 및 사직공원, 중앙탑주변의 효율적인 관리로 시민에게 쾌적한 휴식공간 제공

○ 개 요

- 중앙공원 및 사직공원 65,650m²(19,850여평)에 대한 잡초제거 및 수목관리외 6종

- 사 업 비 : 28,801천원

○ 추 진 내 용

요 목	사 업 량	사 업 비	비 고
◦ 잡 초 제 거	4회	5,712천원	
◦ 잔디포 복토	1식	1,492천원	
◦ 잔 디 보 식	1식	644천원	
◦ 스프링 클러	1식	2,000천원	
◦ 잔 디 깎 기	2회	940천원	
◦ 병충해 방제	2회	642천원	
◦ 공중화장실관리		1,520천원	

1996. 6.

議會業務報告

'96主要業務推進狀況

忠烈祠管理事務所

목 차

I . 一 般 現 況

1. 기구 및 정.현원
2. 기본현황

II . 主 要 業 務 推 進 狀 況

1. 추진 실적
2. 추진 계획

I. 一般現況

1. 機構 및 定.現員

■ 機 構

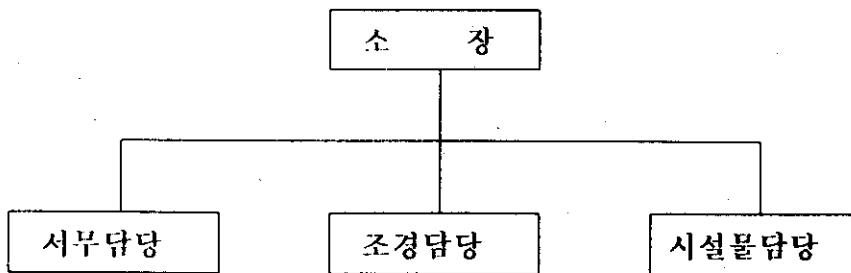

■ 職 員 現 況

구 분	계	행 정 직		임업직 7급	기능직 10등급	일용직	비 고
		6급	9급				
정 원	7	1	1	1	1	3	
현 원	6	1	1	0	1	3	

2. 基 本 現 況

■ 沿 革

- 1697년 (숙종 23년) : 사당 건립
- 1969년 11월 29일 : 사적 제189호로 지정
- 1977.12.20 - 1978. 11.21 : 유적 성역화
- 1978년 12월 29일 : 충렬사관리사무소 설치 운영

■ 施 設 現 況

- 위 치 : 충주시 단월동 385 - 1번지
- 면 적 : 8,943평
- 녹지 3,150. 건물 144. 평상 700. 기타 4,949평
- 건 물 : 11동 144평

■ 遺 物 現 況

- 유 물 : 총 21 종 53 점
유상,추련검,충렬사현판 등

II. 主要業務推進狀況

1. 推進 實績

■ 觀覽 및 駐車現況

(’96. 6.14일 현재)

구 분	관람인원 및 주차대수	수 입 금 액	비 고
계		3,239,550원	
관람현황	28,496명	2,785,400원	
주차현황	3,884대	454,150원	

■ 樹木전지 및 病蟲害 防除

○ 사 입 양 : 개나리외 30종

○ 사 입 비 : 427천원

○ 추진기간 : ’96. 5. 9 ~ 5. 14

■ 잔디除草 및 예초

○ 잔디밭 잡초 제거 : 3,015평 × 3회

○ 잔디예초 : 3,015평 × 1회

○ 사 입 비 : 3,374천원

○ 추진기간 : ’96. 4. ~ 6월 현재

2. 推進 計劃

■ 案内板 補修

○ 현 황

-1978년도에 설치되어 안내판이 파손되고 노후되어 전면 보수

○ 사 입 비 : 400천원

○ 사업기간 : '96. 6. 17 ~ 6. 25

■ 林將軍 墓所 案内板 設置

○ 사업개요

-규 격 : 150 cm × 85 cm (2개소)

-사업비 : 3,000천원

-설치방법 및 형태 : 원지식 일면 시설 안내표지

○ 사업계획

-설 계 : '96. 7월 초순

-공사착공 : '96. 7월 중순

-공사완공 : '96. 7월 말 ~ 8월초

1996. 6.
議會業務報告

‘96主要業務推進狀況

市立中央圖書館

報 告 順 序

□ 一 般 現 況

□ 主 要 業 務 推 進 狀 況

I . 圖 書 館 一 般 業 務

II . 巡 廻 文 庫 運 營

III . 移 動 圖 書 館 運 營

IV . 視 聽 覺 室 運 營

一 般 現 況

○ 沿 革

- 1954. 4. 1 충주읍사무소 내에 설립
- 1963. 2. 1 충주시립도서관으로 개관
- 1964. 1. 1 충주시 교육청에서 인수 관리
- 1969. 1. 1 충주시청에서 인수 관리
- 1979. 3. 19 충주시립중앙도서관 신축 개관
(주)중앙일보, 동양방송에서 건물기증
- 1995. 8. 31 충주시립중앙도서관 확장 개관

○ 職 員 現 況

직별 현황	합 계	일 반 직					기 능 직			일 용 직
		행 정 직		사 서 직			난방	사무보조	운 전	
		6 급	7 급	7 급	8 급	9 급	9등급	10등급	10등급	
정원	13	1	1	2	3	-	1	2	1	2
현원	12	1	1	1	1	2	1 (10등급)	2	1	2

○ 藏 書 保 有 現 況

- 장 서 : 39,071권
- [도 서 관 : 34,460권
- 이동도서관 : 4,611권

○ 施 設 現 況

- 소재지 : 충주시 교현2동 365-3 번지
- 도서관 : 전평 526.8평 (지하1층, 지상2층)

主 要 業 務 推 進 狀 況

I . 圖 書 館 一 般 業 務

충분한 장서의 확충과 이용자를 위한 쾌적한 분위기 조성 및 독서공간의 확보로 시민의 독서생활화를 유도하므로서 시민의 정서함양에 기여코자 함.

□ 장 서 확 충

○ 장서보유현황 (96. 6. 15일 현재)

(단위 : 권)

분 류 별	권 수	분포비율	분 류 별	권 수	분포비율
계	39,071	100	예 술	1,696	4
총 류	4,714	12	어 학	931	2
철 학	1,536	4	문 학	10,013	26
종 교	1,000	2	역 사	3,734	10
사회과학	6,561	17	소 계	34,460	88
순수과학	1,485	4	이동도서관용	4,611	12
기술과학	2,790	7	총 계	39,071 권	

○ 장서 확보 실적 : 1,677 권 (96. 6. 15일 현재)

- 구입도서 : 862 권 (5,779천원)
- 기증도서 : 815 권

○ 금후 확보 계획

- 확보 시기 : 96년 7 - 9월중
- 예 산 : 26,221천원 (96년 당초예산)

□ 도서 대출

○ 도서 대출 현황 (96. 6. 15일 현재)

(단위 : 권)

분 류 별	권 수	분포비율	분 류 별	권 수	분포비율
계	34,236	100	기술과학	2,564	7
총 류	1,978	6	예 술	1,607	5
철 학	2,136	6	어 학	1,899	6
종 교	1,322	4	문 학	15,205	44
사회과학	2,736	8	역 사	1,998	6
순수과학	2,791	8	총 계	34,236 권	

○ 도서 대출

- 대출권수 : 1인 1일 3권 이내
- 대출기간 : 대출일로부터 1주일

□ 열 램 실 운 영

○ 열람실 이용 실적 (96. 6. 15일 현재)

- 열람실 현황 : 총 3 개실 / 116.3평 / 355석

- ┌ 제 1 열람실 (일반) : 1실 / 40.8평 / 129석
- ┌ 제 2 열람실 (남자) : 1실 / 33.0평 / 104석
- ┌ 제 3 열람실 (여자) : 1실 / 42.5평 / 122석

- 이용자 수 : 64,475 명

- ┌ 일반, 대학생 : 30,877 명 (48%)
- ┌ 초, 중, 고생 : 33,598 명 (52%)

Ⅱ. 巡廻文庫運營

바쁜 직장인들에게 도서열람 및 대출에 편의를 제공하므로써 직장인의 정서함양을 도모함과 동시에 도서관에 대한 인식을 제고 하고자 함.

□ 지금까지 운영 상황

○ 순회문고 설치 현황 : 총 3 개소 / 장서비치 350권

- ┌ 경 찰 서 : 1 개소 / 50 권
- ├ 연수종합복지관 : 1 개소 / 200 권
- └ 특 공 부 대 : 1 개소 / 100 권

○ 순회문고 운영 방법

- 정기적(3개월마다)으로 장서 교체

□ 금후 추진 계획

○ 순회문고 설치 장소 확대 실시

- 제반여건 (인원, 공간, 장서량등) 감안 점진적으로 확대 실시

○ 순회문고 장서 비치량 확대

- 제반여건 (인원, 공간, 장서량등) 감안 순회문고의 장서 비치량 확대

Ⅲ. 移動 圖書館 運營

시민이 찾아오는 도서관이 아니라 시민을 위하여 시민을 찾아가는 도서관을 운영하므로서 시민의 이용에 편의제공과 시민 정서함양을 도모하고자 함.

□ 지금까지 운영 상황

- 운영 회 수 : 258 회 (년중 매주 4일 - 1일 3회 운영)
- 운영 장 소 : 관내 15개소(주민집단주거지역 - APT단지)
- 대상인원 : 15,163 세대 / 47,875 명
- 운영 방 법 : 차량(콤비)이용 지정장소 순회 도서대출
- 오 전 (09:30 - 11:00) : 1 개소
- 오 후 (13:30 - 16:40) : 2 개소
- 운영 도 서 : 4,611 권 (이동 도서관 차량에 비치)
- 운영 실 적 : 도서대출 - 5,549 권 (96. 6. 15일 현재)

□ 금후 운영 계획

- 운영 회 수 : 312 회 (매주4일, 1일 3회 운영)
- 운영 장 소 : 15 개소

IV. 視聽覺室 運營

도서관 이용시민에 대한 서비스 일환으로 매주 우수 건전영화를 선정, 상영하므로서 도서관에 대한 이미지 향상과 시민의 정서함양을 도모하고자 함.

□ 지금까지 운영 상황

- 시설 규모 : 1 개실 / 25.4 평 / 50 석
- 운영 회 수 : 36 회 (년중 매주 2회 - 토, 일요일)
- 상영일시 : 매주 토, 일요일 14:00 시
- 운영 장소 : 시청각실 (도서관 2층)
- 이용 실적 : 2,213 명 (96. 6. 15일 현재)

□ 금후 운영 계획

- 운영 회 수 : 48 회 (년중 매주 2회)
- 상영일시 : 매주 토, 일요일 14:00 시
- 운영 장소 : 시청각실 (도서관 2층)