

1996. 6.
議會業務報告

'96主要業務推進狀況

農 政 局

目 次

☐ 一 般 現 況

☐ 基 本 現 況

☐ 主 要 業 務 推 進 狀 況

- ☐ 食糧需給의 安定對策
- ☐ 農業機械化推進
- ☐ 農漁民後繼者育成
- ☐ '96 봄마무리 耕地整理事業
- ☐ 旱・水害 對策
- ☐ 農產物 加工産業 育成
- ☐ 果樹生産流通支援事業
- ☐ 造林事業
- ☐ 育林事業
- ☐ 畜舍施設改善事業
- ☐ 忠州湖 水産資源造成
- ☐ 가두리養殖場 陸上養殖 轉換事業

☐ 特 殊 施 策

- ☐ 銀魚試驗養殖

一 般 現 況

基 本 現 況

1. 機 構

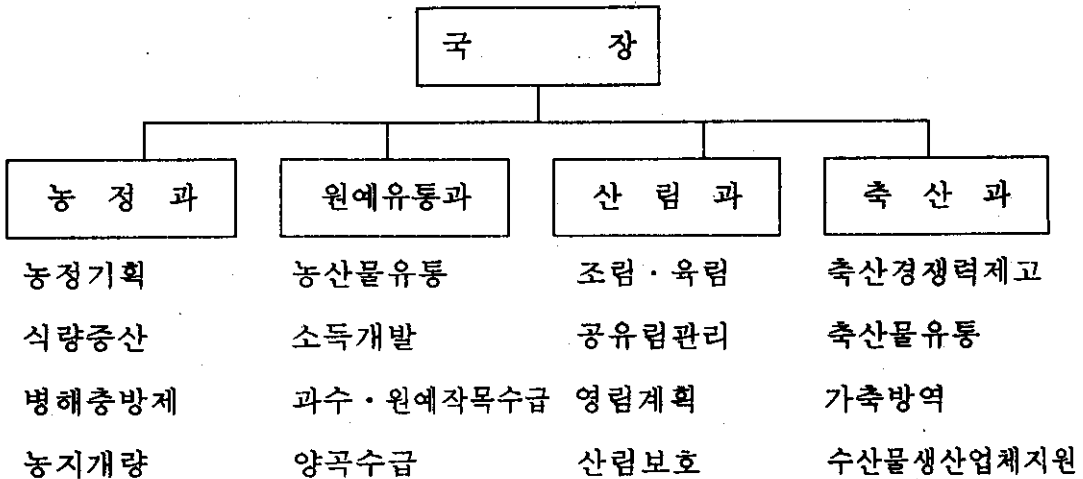

2. 定・現員 現況

(단위 : 명)

계 별		계	4 급	5 급	6 급	7 급	8 급	9 급	기능직
계	정 원	59	1	4	13	19	11	6	5
	현 원	57	1	4	13	19	9	6	5
농 정 과		19	1	1	4	6	4		3
원예유통과		14		1	3	4	2	2	2
산 립 과		13(5)		1	3	4	2	3	(5)
축 산 과		11		1	3	5	1	1	

※ 결원 2(축산과2)

3. 農 政 一 般

☐ 家 口 및 人 口

가 구			인 구		
총 가 구	농 가	%	총 인 구	농업인구	%
호 60,915	13,711	22.5	211,012	46,074	21.8

※ 농업인구 : 전국 12.3 %, 도 25.5 %

☐ 農 耕 地 面 積

(’94농업기본통계)

계	논	밭	과 수	호당면적
ha 20,901	9,002	9,906	1,993	ha 1.5

※ 호당경지면적 : 전국 1.29ha, 도 1.44ha

☐ 農 業 用 水 開 發

총 답 면 적	수 리 안 전 답		불 안 전 답	
ha 9,002	8,101	% 90.0	901	% 10

主要業務推進狀況

食糧需給의 安定對策

식량작물생산 감소에 따른 위기 극복

- 생산감소 — 쌀생산 기피로 인한 휴경지 발생
가격경쟁에 뒤져 고소득 작물로의 전환
한계농지 유희화증가, 타용도 농지전용등
- 수급전망 — 생산감소 추세가 계속될 경우 '97년부터
주곡자급 지난 예상

【 지금까지 추진상황 】

(단위 : 백만원)

사 업 명	사 업 량	추진실적		사업비	재 원 별			
		실 적	비 율		국 비	도 비	시 비	자 담
계	5개분야		%	339	52	65	116	106
휴경지생산화사업	226ha	226ha	100	102	-	51	51	-
예비못자리설치	1ha	1ha	100	7	-	-	7	-
벼보급종종자지원	60톤	60톤	100	20		10	10	
벼직파기공급	17대	17대	100	54	13	4	9	28
토양개량제공급	2,884M/T	1,628	53	156	39	-	39	78

【 금후 추진계획 】

- 가뭄극복으로 인한 풍년농사 달성
- 영농단계별 적극 추진
- 알뜰 영농으로 피없는 들판 만들기
- 단위수량 제고
- 적기 벼베기로 양질미 생산

病 害 蟲 防 除

【 사 업 개 요 】

(단위 : 백만원)

사 업 명	사업량	사업비	재 원 별			
			국 비	도 비	시 비	자 담
병해충방제	1,460ha	81	20	6	14	41
방제기공급	31대	10	2	1	2	5
방제복공급	740착	17	5	1	3	8
개량마스크	26,600개	13	-	4	9	-

【 지금까지 추진상황 】

○ 벼 물바구미 긴급 공동방제 실시

(단위 : 백만원)

방 제 면 적	사 업 비	재 원 별			비 고
		도 비	시 비	자 담	
3,878ha	104	26	26	52	도 및 시 예비비

○ 방제기 공급 : 31대(엔진부착 16대, 전기모타 15대)

○ 방제복 공급 : 740착

○ 개량마스크공급 : 26,600개

【 금 후 추진계획 】

○ 조기 예찰 강화로 병해충 사전 방제 쌀생산 증대

農業機械化 推進

- 농가에 농기계구입자금 지원으로 농기계 구입부담 경감
- 대형농기계 공급으로 노동생산성 향상과 농업구조 개선
- 값비싼 농기계를 안전보관으로 이용을 향상

【 지금까지 추진상황 】

(단위 : 백만원)

사업명	계획	실적		사업비	재원별				
		공급대수	비율		국비	도비	시비	용자	자부담
계	4개분야	-	63%	10,129	1,806	322	1,484	1,679	4,838
공동이용조직	84대	52대	62	1,361	340	102	238	218	463
쌀전업농육성	112대	80대	71	1,925	481	144	337	308	655
농기계반값지원	1,460대	981대	67	6,205	730	-	730	1,153	3,592
농기계보관창고	11동	신축중	50	638	255	76	179	-	128

【 금후 추진계획 】

- 미공급 농기계 금년내 공급
- 농기계 보관창고 '96. 11월 신축
- 농기계의 철저한 사후관리로 이용을 제고

專 業 農 育 成 事 業

- 21세기 농업발전의 주역으로 성장할 유능한 인력을 지원
- 경쟁력 확보에 필요한 경영규모, 기술정보등을 갖출수 있도록 종합적이고 체계적인 지원

【 지금까지 추진상황 】

(단위 : 백만원)

사 업 명	계 획	실 적		지 원 액	비 고
		확 정	비 율		
계	30호	30호	100%	1,500	
과수전업농	13	13	100	650	
채소전업농	10	19	100	500	
화훼전업농	1	1	100	50	
특작전업농	4	4	100	200	
어업전업농	2	2	100	100	

【 금 후 추진계획 】

- 선정자가 조기에 지원을 받을 수 있도록 자금 지원
- 지속적인 지원으로 유능한 인력 육성

中小農 高品質農産物 生産支援事業

중소농가에 대하여 유기·자연농법에 의한 고품질 농산물을 생산하여 농가의 소득증대를 꾀하고 생산비를 절감하여 국제 경쟁력을 제고

【 사업 개요 】

- 토착미생물 생산시설
 - 건축물 : 100평
 - 부대시설 : 배합기, 분쇄기, 선별기, 콘베어벨트, 톱밥제조기
- 축사 : 750평
 - 돈사 : 200평
 - 계사 : 550평

【 지금까지 추진상황 】

(단위 : 백만원)

대상지	계 획	추진실적 (비율)	사업비	재 원 별				
				국비	도비	시비	융자	자부담
소태면	1개소	25%	250	125	50	-	25	50

【 금후 추진계획 】

- 9월중 공동시설 및 개별시설 설치 마무리

農漁民 後繼者 育成

농어업에 종사할 의욕있는 젊은 인력을 체계적으로 육성
농촌에 정착토록 하고자 함

【 육 성 계 획】

- 인 원 : 76명(농민 75, 어민1)
- 사 업 비 : 2,010백만원(국고융자금 100%)
- 지원기준
 - 1인당 지원한도 : 15백만원 ~ 30백만원까지
 - 융 자 조 건 : 5년거치 5년균분상환, 연리 5%

【 지금까지 추진상황 】

- 지원내역
 - 인 원 : 22명 620백만원(계획대비 31%)
- 사업내역
 - 일반 경종 : 6명 172백만원
 - 복 합 : 3명 90 "
 - 과수 원예 : 2명 48 "
 - 축 산 : 11명 310 "

【 금 후 추진계획 】

- 지원계획에 의거 분기별 지원

'96 봄마무리 耕地整理事業

【 사업 개요 】

(단위 : 백만원)

지 구	사 업 량	사업비	재 원 별			비 고
			국 비	도 비	시 비	
계	368.5ha	8,538	7,739	225	574	
대구획정리 (제내.당우.화곡)	252.5ha	5,546	5,546	-	-	브릭당 3,000평
주덕 대곡	102ha	2,640	1,924	200	516	브릭당 900~1200평
소태 야촌	14ha	352	269	25	58	

【 지금까지 추진상황 】

- 토공 및 구조물작업 완료
- 모내기 완료
- 현공정 : 100%

【 금후 추진계획 】

- 현장 정리작업
- 확정측량 : 6월 ~ 9월
- 지적공부정리
- 환지

定住生活圈 開發事業

【 사업 개요 】

(단위 : 백만원)

지 구	사업량	사업비	재 원 별			비 고
			도 비	시 비	읍 자	
동량지구	1개소	1,801	1,352	239	210	

【 지금까지 추진상황 】

- 도 로 : 19건/6,612M 설계완료
- 상 수 도 : 1건/5개소 설계완료, 착공
- 마을회관 : 5동/150평 설계완료, 착공
- 주 택 : 13동(준공 3동, 공사중 10동)

【 금 후 추진계획 】

- '96. 6. 30 설계검토후 발주
- '96. 7. 10 기공승락징구완료
- '96. 8. 1 착공
- '96. 12. 31 준공예정

旱 · 水害 對策

【 수리시설현황 】

저수지	보	양수장	집수암거	암반관정	소형관정	양수장비	송수호스
개소	개소	개소	개소	공	공	대	M
88	266	84	20	39	3,639	113	13,600

【 사업개요 】

(단위 : 백만원)

사업명	사업량	사업비	위치
- 소류지보수	15개소	150	신니면 견학리 향촌외 14개소
- 양수장보수	4 "	40	금가면 반송외 3개소
- 용배수로설치	1,300M	156	신니면 견학리 2개소
- 양수장설치	1개소	30	노은면 연하
- 암반관정개발	4 "	110	주덕읍 대곡외 3개소
- 소형관정개발	27 "	23	상모면 안보리외 26개소

【 지금까지 추진상황 】

- 수리시설물의 우기전 설치 및 개보수를 위한 사업비 읍면동 배정
 - └ 양수장보수 : 4개소/30백만원(이류, 동량, 산척, 소태면)
 - └ 소류지보수 : 6 " /60 " (상모, 신니, 노은, 동량, 산척, 소태)
 - └ 수리시설개보수 : 3개소/70백만원(용원, 대곡, 연하)
- 수리시설물 사전점검 3회
- 양수장비 일제 점검 2회

【 금후 추진계획 】

- 수해대비 사전점검 실시
- 암반관정 이용시설 설치

밭基盤 整備事業

농업성장이 유망한 지역을 대상으로 영농환경개선을 위하여
 밭경지정리 가능지역을 우선으로 하며 사업성에 따라 순차적
 확대 개발

【 사업 개요 】

(단위 : 백만원)

지 구	사 업 량	사 업 비	사 업 비			비 고
			국 비	도 비	시 비	
상모면 발화지구	38 ha	704	563	71	70	

【 지금까지 추진상황 】

- '96. 5. 22 기본조사 완료

【 금후 추진계획 】

- 암반판정 시추 조사
- 세부설계실시 : 7월중
- 착공 : 8월중
- 완공 : '97. 4월중

農産物 規格出荷 支援事業

농산물의 규격화 추진으로 상품성을 향상시키고
유통단계를 현대화 하여 농가소득 증대

【 사업 개요 】

(단위 : 백만원)

사업명	사업량	사업비	재원별			
			국비	도비	시비	자담
농산물 규격 출하지원	천매 1,265	575	115	35	80	345

※ 보조율 : 40%

【 지금까지 추진상황 】

- '96. 2. 2일 : 작목반별 물량확정통보(52개 작목반)
- 작목반별 상품출하 시기에 맞추어 박스제작 활용중
 - 12개품목 (과실류 2, 과채류 8, 특용작물 2)
 - 과실류 : 사과, 복숭아
 - 과채류 : 오이, 상추, 호박, 풋고추, 홍고추, 가지, 토마토
방울토마토
 - 특용작물 : 팽이버섯, 느타리버섯

【 금후 추진계획 】

- 출하완료된 작목반 보조금 지급
- 보조금 집행 및 정산

農産物 加工産業 育成

농산물 가공산업 육성으로 부가가치를 향상시켜
농가의 실질소득 증대

【 사업 개요 】

(단위 : 백만원)

사업명	사업량	사업비	재원별		
			국비	융자	자담
농산물가공 산업육성	4 개소	858	332	199	327

※ 보조율 : 40%

【 지금까지 추진상황 】

- 민속식품 두레촌
 - '96. 3. 15 : 사업계획 승인
 - '96. 3. 19 : 공사 착공
 - '96. 6. 20 : 준공 예정
- 산과들 식품
 - '96. 5. 23 : 사업계획 승인
 - '96. 6. 18 : 공사 착공
- 성천식품
 - '96. 5. 23 : 사업계획 승인
 - '96. 6. 24 : 공사 착공
- 물안보 영농조합 : '96. 6. 13 : 사업계획 승인 신청중(도)

【 금후 추진계획 】

- 물안보영농조합 : 사업계획 승인후 공사착공
- '96. 12. 25일까지 준공완료토록 사업 추진

農産物 簡易集荷場 設置

농산물 집하, 선별, 포장 및 공동출하를 할 수 있는 시설을 생산자 조직에 지원하여 동 조직에 의한 산지유통의 현대화를 실현코자 함.

【사업개요】

(단위 : 백만원)

사 업 명	사 업 량	사 업 비	재 원 별		
			국 비	도 비	자 담
농산물간이 집하장 설치	7 동 (800평)	601	240	240	121

사업대상지역 : 주덕, 살미, 상모, 산척(2개소) ※ 보조율 : 80%
봉방, 목행동

【지금까지 추진상황】

○ 농산물 간이집하장 부지선정완료

- 주덕읍 삼청작목반외 6개조직

※ 표준설계도 미보급으로 공사착공 지연

【금후추진계획】

○ 표준설계도 보급즉시 공사 착공

○ '96. 12. 25일 이전 설치완료토록 사업 추진

淸淨고추 多收穫栽培施設 支援

밭 관정개발과 점적관수 시설로 가뭄피해 사전예방,
수확기간 연장과 병해충 감소로 청결고추 수량증대

【 사업 개요 】

(단위 : 백만원)

사업명	사업량	사업비	재원별		
			도비	시비	자담
청정고추다수확 재배시설 지원	12ha	108	28	37	43

사업지역 : 신니, 노은, 금가(3개면 71농가)

※ 보조율 : 60%

【 지금까지 추진상황 】

- 청정고추 다수확 재배시설 설치 완료
 - 비닐터널시설 : 19ha(당초계획 대비 158%)
 - 관 정 개 발 : 47공(소형 43, 중형 4공)
 - 점적관수시설 : 19ha(당초계획 대비 158%)

【 금후 추진계획 】

- 병해충 사전방제 지도
- 적기수확으로 우량고추 생산

果樹生産 流通支援事業

과수생산 기반구축과 유통시설의 현대화로 고품질
과실을 생산판매 하여 농가소득을 증대코자 함.

【 사업 개요 】

(단위 : 백만원)

사업명	사업량	사업비	재원별				
			국비	도비	시비	용자	자담
과수생산 유통지원 사업	2 개소	2,520	630	189	441	756	504

※ 보조율 : 50%

【 지금까지 추진상황 】

- 공동시설(저온저장고, 선과장, 집하장, 수송차량등 10개사업)
 - 수송차량 구입의 2개사업 완료
 - 저온저장고 건축의 6개사업 추진중(현공정 33%)
- 개별시설(신규개원, 품종갱신, 배수시설, 관정개발등 13개사업)
 - 트랙터 구입의 1개사업 완료
 - 신규개원의 10개사업 추진중(현공정 69%)

【 금후 추진계획 】

- 사업추진이 지난한 사업(신규개원, 품종갱신, 관정개발)은 대상
자·사업지역 및 사업을 변경하여 추진
- 총원과수영농조합 공동시설은 '96. 10. 31까지 완료토록 추진
- 기타 개별시설은 '96. 11. 30까지 완료토록 사업추진

버섯生産 流通支援事業

버섯재배 시설의 현대화·전업화·집단화로 생산성을 제고시켜 농가소득 증대 및 경쟁력 제고

【 사업 개요 】

(단위 : 백만원)

사업명	사업량	사업비	재원별				
			국비	도비	시비	융자	자담
버섯생산 유통지원 사업	5 종	1,410	141	42.3	98.7	846	282

사업지역 : 이류, 노은, 소태면

※ 보조율 : 20%

【 지금까지 추진상황 】

세부사업명	사업량	추진상황	비고
균상재배시설	2,300평	525평완료, 1,775평 추진중	
첨단재배시설	150평	바닥콘크리트 타설중	
배지생산시설	50평	"	
저온저장고	40평	"	
냉동차량	2 대	구입시기 미도래	

※ 총공정 55%

【 금후 추진계획 】

- '96. 7. 31일 : 균상재배시설 및 배지생산시설 완료 예정
- '96. 9. 30일 :
 - └ 첨단재배시설 완료예정 (150평)
 - └ 저온저장고시설 " (40평)
 - └ 냉동차량구입 " (2.5톤 2대)

造 林 事 業

산지자원화 10년계획 제9차년도 사업추진으로 불량
임지에 대하여 경제림으로 대체조성

- 사업량 : 275ha
- 사업비 : 607백만원 (국:44%, 도:19%, 시:37%)

【 사 업 개 요 】

(단위 : 백만원)

구 분	사 업 량	사 업 비	재 원 별		
			국 비	도 비	시 비
합 계	275ha	607	266	116	225
장 기 수 조 림	234	359	210	45	104
대 묘 조 림	10	34	5	9	20
환 경 조 림	20	115	34	24	57
숙은나무재조림	4	34	17	5	12
은행나무마을조성	3	4		2	2
산림명승지조림	4	61		31	30

【 지금까지 추진상황 】

- 사업완료 (275ha, 750천본)
- 식재기간 '96. 3. 20 ~ 4. 20

【 금 후 추진계획 】

- 적기활착을 조사
- 지속적인 사후관리로 경제림 육성

育 林 事 業

우량 인공림 및 천연림의 생육에 지장을 주는 고사목, 피압목과 잡관목, 덩굴류 등을 제거하여 임목생장을 도모

- 사업량 : 2,205ha
- 사업비 : 600백만원 (국:51%, 도:15%, 시:34%)

【 사 업 개 요 】

구 분	사 업 량	사 업 비	(단위 : 백만원)		
			재 원 별		
			국비	도비	시비
합 계	2,205ha	600	307	88	205
어린나무가꾸기사업	565	270	135	41	94
덩굴류제거사업	410	67	40	8	19
조림지풀베기사업	1,150	211	106	31	74
천연림보육사업	80	52	26	8	18

【 지금까지 추진상황 】

- 사업대상지 조사확정
 - 어린나무가꾸기 사업 : 565ha
 - 조림지 풀베기 사업 : 1,150ha
 - 천연림보육사업 : 80ha
- 덩굴류제거 사업 : 사업착수(14개 읍면동)

【 금 후 추진계획 】

- 각 읍,면,동 사업비 배부 사업추진(조림지 풀베기 사업)
- 계약 의뢰, 사업착수 (어린나무가꾸기, 천연림보육사업)

산 불 防 止

【 추 진 기 간 】

- 봄 철 : '96. 2. 15 ~ 5. 15 (3개월)
- 가을철 : '96. 11. 1 ~ 12. 15 (1.5개월)

【 지금까지 추진상황 】

- 입산통제구역 고시 : 9개소 10,035ha
- 산불예방대책본부 운영 : 산림과 및 20개 읍, 면, 동 (3개월)
- 산불조심 홍보물 및 진화장비 확보 : 휴대용 무전기외 12종 2,833점
- 유관기관 산불방지 협조요청 : 월악산국립공원외 13개 기관
- 유급감시원 배치 : 62명 (3개월)

【 금 후 추진계획 】

- 가을철 산불예방 및 진화태세 확립
 - 유급감시원 확보 (62명)
 - 입산통제구역 지정고시
 - 각종 진화장비 점검
 - 산불진화대 정비 (특별진화대, 읍면동 진화대)
- '96 총 사업비 : 218백만원 (국:4, 도:52, 시:162)

山林 病害蟲 防除

솔잎혹파리 및 일반해충의 적기방제로 방제효과 제고

- 사업량 : 1,717ha

- 사업비 : 549백만원 (국:42%, 도:18%, 시:40%)

【 사업 개요 】

○ 솔잎혹파리 방제

(단위 : 백만원)

구 분	사 업 량	사 업 비	재 원 별		
			국비	도비	시비
계	1,410ha	522	231	88	203
수 간 주 사	1,000	429	187	73	169
피해목벌채	50	24	9	4	11
지 면 약 제	40	11	5	2	4
비 료 주 기	120	54	29	8	17
항공엽면시비	200	4	1	1	2

○ 일반해충방제 (흰불나방, 오리나무잎벌레)

- 사업량 : 307ha

- 사업비 : 27백만원 (도:8, 시:19)

【 지금까지 추진상황 】

○ 비료주기(120ha) 항공엽면시비(200ha) : 사업완료(100%)

○ 수간주사 : 사업착수 [실적 : 900ha(90%)]

○ 일반해충방제(흰불나방) : 75ha(24%)

【 금후 추진계획 】

○ 솔잎혹파리 방제 수간주사 : 96. 7. 20 완료예정

○ 대상지 선정 및 사업착수 (피해목벌채)

○ 대상지 선정 및 계약의뢰(지면약제 살포) : 96. 10월중

○ 일반해충 : 지속적인 예찰로 발생즉시 약제살포

林 道 施 設

임업경영의 기반조성과 산림사업의 효율화 도모

- 사업량 : 13km
- 사업비 : 477백만원 (국:56%, 도:44%)

【 사 업 개 요 】

○ 林道新設

- 위 치 : 충주시 이류면 탄용 ~ 매현외 2개소
- 사 업 량 : 9km
 - 이류면 탄용 ~ 매현 1.5 km
 - 소태면 오량 ~ 복탄 3.7 km
 - 충주시 목벌 ~ 살미 문화 3.8 km
- 사 업 비 : 463백만원 (국:257, 도:206)

○ 林道補修

- 위 치 : 기사설 임도중 보수예정지 선정
- 사 업 량 : 4km
- 사 업 비 : 14백만원 (국:8, 도:6)

【 지금까지 추진상황 】

- 사업발주 : '96. 5. 6
- 임도시설지 지장목 제거 : 97,925m³

【 금 후 추진계획 】

- 토공작업 - 토사절취외 5개공
- 구조물공사 - 횡단배수관외 4개공
- 부 대 공사 - 자재 및 증기운반

畜舍 施設改善 事業

- 축 종 : 한우, 젓소, 돼지, 닭, 기타가축
- 사업량 : 74호 (한우9, 젓소26, 돼지9, 닭18, 기타가축12)
- 사업기간 : '96. 2. - '96. 12월
- 사업비 : 6,854백만원 (융자 4,706 자담 2,148)

【 지금까지 추진상황 】

- 대상자 선정

- └ 축산분과위원회 개최 : '96. 1. 22.
- └ 축종별 대상자 확정통보 : '96. 2. 2.

- 대상자 교육 실시 : '96. 3. 5.

- 추진실적

- └ 계 : 74호
- └ 완료단계 : 16호 (한우1, 젓소8, 돼지2, 닭4, 기타1)
- └ 추진중 : 41호 (한우5, 젓소14, 돼지5, 닭9, 기타8)
- └ 미착수 : 17호 (한우3, 젓소4, 돼지2, 닭5, 기타3)

【 금후 추진계획 】

- 미착수 농가에 대한 일제 조사후 대응 조치
- 조기 완공토록 촉구지도

家畜糞尿 處理施設 事業

- 사업명 : 정화시설외 4종
- 사업량 : 50개소
 - └ 간이 정화 시설 : 15개소
 - └ 정 화 시 설 : 20개소
 - └ 개별 비료화 시설 : 6개소
 - └ 퇴비 처리 장비 : 2대
 - └ 운동장비가림시설 : 7개소
- 사업기간 : '96. 3. - '96. 12월
- 사업비 : 837백만원 (보조175, 융자501, 자담161)

【 지금까지 추진실적 】

- 대상자 선정
 - └ 축산분과위원회개최 : '96. 3. 20.
 - └ 대상자 확정 통보 : '96. 3. 28.
- 대상자 교육 실시 : '96. 4. 16.
- 추진실적
 - └ 계 : 50개소
 - └ 완 료 : 9개소 (정화4, 간이1, 비가림4)
 - └ 착 수 : 34개소 (정화15, 간이9, 비료화5, 비가림3, 퇴비장비2)
 - └ 미 착 수 : 7개소 (정화1, 간이5, 비료화1)

【 금후 추진계획 】

- 미착수 농가에 대한 일제조사후 대응 조치

忠州湖 水産資源 造成

- 사 업 명 : 인공산란장 설치, 치어매입방양
- 사 업 량
 - ┌ 인공산란장 설치 : 4,000M
 - └ 치어매입방양 : 530천미
- 사업기간 : '96. 2. - '96. 10월
- 사 업 비 : 33백만원 (도비16.5 시비16.5)

【 지금까지 추진실적 】

- 인공산란장 설치 완료
 - 설치일시 : '96. 5. 8. - 5. 10일 (3일간)
 - 설치장소 : 살미, 동량, 목벌앞 수면
 - 설 치 량 : 4,000M
 - 사 업 비 : 8백만원
 - 산란효과분석 : '96. 5. 30. - 5. 31. (2일간)
- 치어매입방양
 - 방양장소 : 살미, 동량, 목벌앞 수면
 - 방양어종 : 잉어, 붕어, 향어
 - 치어생산계약 (관내 생산업자) : 530천미
 - 사 업 비 : 25백만원

【 금후 추진계획 】

- 치어매입방양 : '96. 7. - 8월

가두리 養殖場 陸上養殖 轉換事業

○ 목 적

- 가두리 양식장 면허만료에 따른 육상양식 전환 유도
- 충주호 수질오염 예방 - 맑은물 보존

○ 사 업 량 : 2호

○ 위 치 : 충주시 금가면 (월상리, 오석리)

○ 사업기간 : '96. 2. - '96. 12월

○ 사 업 비 : 1,000백만원 (보조300, 융자400, 자담300)

【 지금까지 추진실적 】

○ 대상자 선정

- 수산분과위원회 개최 : '96. 3. 28.
- 대상자 확정 통보 : '96. 4. 27.

○ 사업계획 및 설계서 승인 : '96. 6. 3.

○ 추진실적

- 각종 인.허가 완료 : '96. 6. 8.
- 사 업 착 공 : '96. 6. 20.

【 금후 추진계획 】

○ 년내 완료토록 촉구 지도

特 殊 施 策

銀魚 試驗 養殖

○ 목 적

- 특수어종 보급
- 어종 고급화로 새소득원 개발

○ 사 업 량 : 200천미

○ 사업장 위치 [금가면 오석리 : 4개소
 용두동 하용두 : 1개소

○ 사업기간 : '96. 2. - '96. 10월

○ 사 업 비 : 95백만원 (보조50, 자담45)

【 지금까지 추진실적 】

- 사업자 선정 : '96. 3. 22.
- 선진지 견학 : '96. 4. 17. - 4. 18. (2일간)
- 추진실적
 - 치어구입완료 : 264천미 (경남 진주 선일수산)

【 금후 추진계획 】

- 은어 양식 관리 지도
- 시범양식 효과 분석 (내수면 시험장 합동) : '96. 10월

1996. 6.

의회업무보고

'96 주요업무추진 상황

농수산물도매시장관리사업소

보 고 순 서

I : 일반현황

- 시설개요
- 직원 및 법인, 유통종사자 현황

II . 주요업무추진상황

- 시장사용료 수입 현황
- 농수산물 거래실적
- 도매시장 방문 견학
- 주요사업 추진상황
- 향후 추진업무

I . 일반현황

□ 시설개요

○ 위치

충주시 목행동 426-4 (준공업단지내)

○ 규모

[부지 : 8,554 평 (28,278 ㎡)
 건물 : 1,940 평 (6,415 ㎡)

○ 건물 현황

등 별	건축면적(평)	용 도	비 고
계	1,940		
청 과 동	790	경매장, 법인.중도매인사무실	
채 소 동	210	경매장	
수 산 동	502	경매장, 법인.중도매인사무실,저빙실 등	
관 리 동	381	관리사업소,은행,수퍼,식당,회의실 등	
기 타	57	경비실, 오물처리장	

○ 사업비

(단위 : 백만원)

계	국 비	도 비	시 비
7,264	2,358	1,400	3,506

□ 직원 현황

(단위 : 명)

계	5급(별정)	6급(행)	7급(농)	9급(행)	기능직	비 고
8	1	1	1	1	4	

※ 청원경찰 5명, 일용직 1명

□ 입주법인 현황

법 인 명	대 표 자	취급부류	지정기간	비 고
계	3개 법인			
충북사과원협	박형훈 (공판장:김태구)	과일, 채소	3년	95. 7. 29 - 98. 7. 28
충주청과물유통(주)	이은출, 유대형	"	"	"
충주수산(주)	김원태	수산물부류	"	"

□ 유통종사자 현황

(단위 : 명)

법 인 명	중 도 매 인				경매사	매 매 참가인	수집상
	소계	청과	채소	수산			
계	99	45	44	10	7	4	254
충북사과원협	33	17	16		3	청과 2 채소 1 수산 1	청과 236 채소 18 수산 18
충주청과물유통(주)	56	28	28		2		
충주수산(주)	10			10	2		

II. 주요업무추진상황

□ 농수산물 거래실적 (96. 1월 - 96. 6. 14 까지)

(단위 : 톤, 백만원)

구분 품목	거 래 량 (톤)				거 래 금 액 (백만원)			
	계	충주청 과물(주)	충북 사과 원협	충주 수산 (주)	계	충주청 과물(주)	충북 사과 원협	충주 수산 (주)
계	8,675	6,141	2,177	357	5,798	2,663	2,091	1,044
청과물	8,318	6,141	2,177		4,754	2,663	2,091	
수산물	357			357	1,044			1,044

[일일 평균 거래실적]

□ 거 래 량 : 약 63 톤
□ 거래금액 : 약 42 백만원

[거래실적분석]

- 개장 초기 수개월간 일일거래실적은 4천만원 정도였음
- 중도매인 상주영업원칙이 이행되고 있는 5월 이후는 일일 7 - 8천만원의 거래실적을 올리고 있음
- 향후 전망
 - : 청과, 채소등 점포 건립과 수산동 증축이 완료되는 8월 이후 일일 1억원 정도의 실적 예상

※ 청주 도매시장의 경우 개장 이후 6 - 7 년이 지난 현재 일일 매출액이 1억 5천만원 정도임

□ 시장사용료 수입현황 (96. 1월 - 96. 5월 까지)

(단위 : 천원)

구 분	계	충북사과원협	충주청과물유통	충주수산(주)
시장사용료	24,835	8,986	10,961	4,888

[월 평균] 4,967 천원

□ 가락동 농수산물도매시장 및 관련기관 방문 견학

○ 기 간 : 3. 4 - 3. 7

○ 인 원 : 관리사업소 2 명

○ 장 소 : 가락동 도매시장 및 농림수산부, 농수산물유통공사

○ 목 적 : 도매시장 활성화 방안 협의

기타 현안문제 협의 (수산동기부채납, 슈퍼마켓 건립문제 등)

□ 주요사업 추진상황

중도매인 점포건립

○ 목 적 : 중도매인의 장외거래 및 유사도매행위 등 문제점 해결

○ 구 조 : 일반철골조립식

○ 사 업 량 : ☐ 채소동 점포 20칸 (205평 정도)
☐ 청과동 점포 20칸 (120평 정도)

○ 사 업 비 : 461,786 천원	
	┌ 건축비 433,000 천원
	├ 설계비 18,913 천원
	└ 감리비 9,873 천원

○ 추진상황 및 금후 추진계획

- 예산승인 ⇒ 96. 5. 27
- 설계용역 계약체결 ⇒ 96. 6. 4
- 6월중 건축협의를, 공사계약 추진
- 7월초 공사착공 ⇒ 8월초 준공 후 증도매인 입주 계획

수산동 증축 (기부채납)

○ 목 적 : 활어류, 전어류, 젓갈류, 염장류 및 경매잔품 처리장으로 활용

○ 위 치 : 도매시장내 수산동 북쪽

○ 구 조 : 철골조립식판넬

○ 사 업 량 : 310 평 (지상 1층)

○ 사 업 비 : 약 3억원 (충주수산(주) 자체부담)

○ 추진상황 및 금후 추진계획

- 공유재산관리계획 승인신청 ⇒ 96. 4월
- 공유재산(토지)무상사용허가 ⇒ 96. 6월
- 건축허가 신청 ⇒ 96. 6월
- 건축허가 후 건립공사추진 ⇒ 96. 8월초까지
- 건립 후 시에 기부채납

쓰레기 소각로 설치사업 (완료)

- 목 적 : 쓰레기 자체처리로 시장내 환경개선
- 위 치 : 도매시장내 수산동 뒷편
- 사 업 비 : 25,000 천원
- 사업내용 : 쓰레기 소각로 1식 { 소각로 및 폐스치로폴 감용기 설치 1대
거치장 및 전기공사
- 추진상황 : 96. 5월 설치 완료

시설녹지 조성공사 (도매시장 입구 비탈면 보호공사)

- 목 적 : 도매시장 경관유지 및 비탈면 보호
- 위 치 : 도매시장 정문 좌우측
- 사 업 량 : 716 평
- 사 업 비 : 15,000 천원
- 사업방법 : 도급공사 (임업협동조합)
- 추진상황 및 금후 추진내역
 - 공사집행결의 ⇒ 96. 5월
 - 7월말까지 사업완료계획

□ 향후 추진업무

중도매인 추가 허가계획

- 청과 (약간명), 수산 (10명) ⇒ 수산동 기부채납에 따른 증원 및 청과
유동인원임
- 시 기 : 7월중

전기증설 사업

- 사업예산 : 75,000 천원
- 사업내용 :

{	조명탑 설치 1식
	채소동, 수산동 전기 증설
	수전실 변압기 교체 (100 KW → 300 KW)
- 추진계획
 - 타 도매시장 견학을 통한 자료수집 및 계획 수립
 - 사업기간 : 96. 7월 - 9월

도매시장 정보망 구축 관련 전산장비 설치 운영

- 정보망 구축 과정
 - 장비 및 프로그램 설치 : 96. 6월 - 9월까지
 - ⇒ 도매법인협회에서 장비현품 설치지원 (3천만원상당)
 - 시범운용 및 보완 : 96. 10월까지
 - 정보망 구축 완료, 서비스 실시 : 96. 11월 이후
- 금후 추진계획 : 전산담당 인력 확보 1 명