

1996. 6.

議會業務報告

'96主要業務推進狀況

保 健 所

報 告 順 序

I. 一般現況

- 機構 및 基本現況

II. 主要業務推進狀況

- 保健醫療施設確充 및 整備
- 診 療 事 業
- 防 疫 事 業
 - 急性 傳染病 管理
 - 慢性 傳染病 管理
- 家 族 保 健 事 業
- 統 合 保 健 事 業
- 醫, 藥 事 管 理
- 國民健康增進事業
- 特 殊 施 策
 - 保健福祉마을 育成
 - 乳 房 癌 檢 診

I. 一般現況

■ 機構 및 基本現況

■ 기구(조직) : 2과, 7계, 13보건지소, 16보건진료소

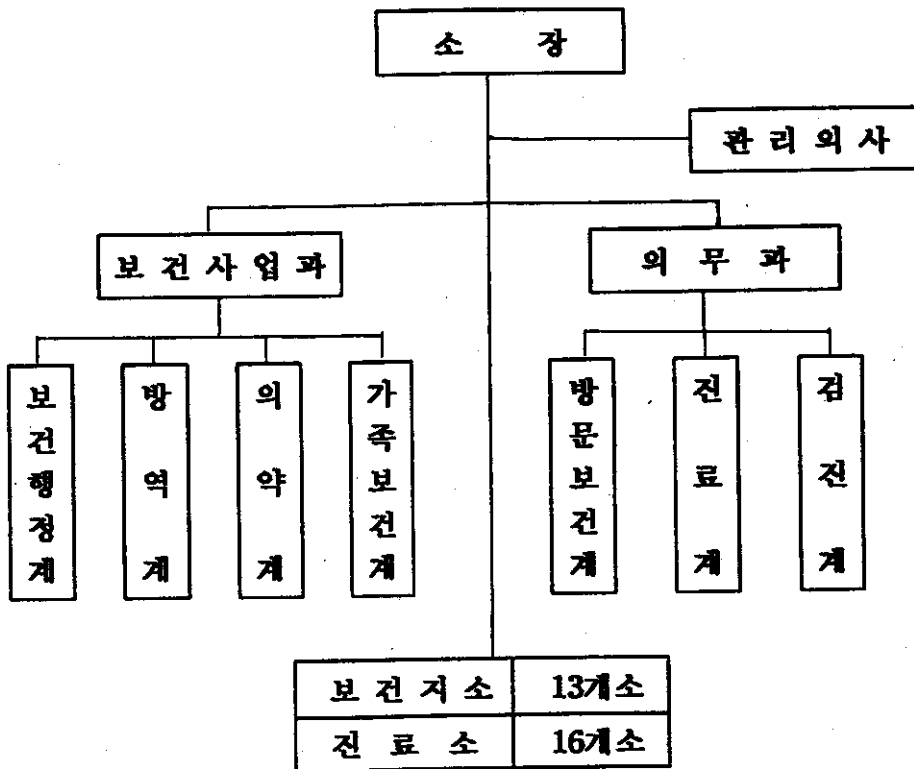

○ 진료 및 검사부서

가족보건계	모자보건실
진료계	진료실, 예방접종실, 결핵실, 물리치료실
검진계	방사선실, 임상병리실

■ 정,현원

구 분	계	4급	5급	6급	7급	8급	9급	기능직	전문직
정 원	120	1	3	25	30	38	16	7	
현 원	계	118	1	1	21	36	35	16	7
	보 건 소	56	1	1	9	21	13	3	7
	보건지소	46				11	22	13	
	진 료 소	16			12	4			

■ 보건 의료인력

구 분	일반의사	치과의사	간호사	의료기사	간호조무사	보건 및 행정요원
계	15	7	31	19	44	23
보 건 소	2	.	15	9	8	23
보건지소	13	7	.	10	36	.
진 료 소	.	.	16	.	.	.

※ 공중보건의사현황

구 분	계	보건소	보건지소	경찰학교	의료원	건국의대
계	29	1	20	2	5	1
일반의사	22	1	13	2	5	1
치과의사	7	.	7	.	.	.

■ 의,약업소 현황

○ 의료업소현황

계	종합병원	일반병원	의 원	치 과	한의원	조산원	비 고
144	2	2	59	21	21	1	38

※ 기타 : 안경업소 28, 치기공소 4, 침사 1, 안마시술소 5,

○ 약업소 현황

계	도매업	약 국	약 방	한약방	의료용구	기 타
134	4	75	13	20	22	

II. 主要業務推進狀況

■ 保健醫療施設擴充및整備

1. 추진 방침

- 노후 시설물의 정비로 쾌적한 환경개선
- 시민 보건향상을 위한 의료장비의 현대화
- 의료시설 확충으로 의료시혜 확대.

2. 추진 상황

○ 시설 개보수

- 보건소 : 모자보건실 환경개선 --- 사업비 5,900천원
- 보건지소 : 옥상방수 및 전기공사 --- 사업비 13,100천원
(살미, 상모)
- 보건진료소 : 난방시설 교체 (북탄) --- 사업비 2,500천원
관정공사 (문산, 추평) --- " 1,800천원

○ 주덕보건지소 물리치료실 설치 (개설일 : '96. 7. 1예정)

- 장비 : 경피신경자극치료기 6종
- 인력 : 2명 (물리치료사, 간호조무사)
- 사업비 : 28,601천원 (도비 5,590천원)
- 기대효과 : 주덕, 이류, 신니, 노은 지역주민의 만성퇴행성질환및 노인층환자의 의료서비스 제공

3. 하반기 계획

- 농어촌 의료서비스 개선사업의 일환인 보건지소 신,증축비는 전액 국비요청중 ⇒ 예산 배정 확정시 추진예정
- 의료장비 확충 : 보건소 간섭파 흡입치료기의 6종
- 행정장비 지원 : 컴퓨터 19대 (보건소 2, 보건지소3, 진료소 14)

▣ 診 療 事 業

1. 추진 방침

- 주민의 보건 의료 수요증가에 따른 의료 공급 확대
- 친절봉사 자세로 의료서비스 제공
- 취약 변두리 지역주민 의료시혜 강화 → 보건지소, 진료소

2. 추진 상황

구 분		계 획	실 적	비 율	하반기계획
래 소 자	○ 보 건 소				· 지속추진
	- 일반 환자진료	130,000명	85,000명	65%	
	- 치과 진료	4,000명	1,618명	40%	
	- 건강진단,제증명	35,000명	10,450명	30%	
	○ 보건지소 (13개소)	352,400명	203,384명	58%	"
	○ 진 료 소 (16개소)	126,800명	91,287명	72%	"
이동 순회 진료		84회/2,160명	42회/1,007명	50%	· 지속추진
계		650,360명	392,746명	60%	

- 물리치료실 운영 : 6,400명 (일평균44명)
 - 많을때 - 62명
 - 적을때 - 19명

■ 防疫事業

■ 급성전염병 관리

1. 추진 방침

- 전염병 조기발견 및 확산방지
- 방역취약지소독 및 예방접종 조기 실시
- 전염병에 대한 지속적인 홍보 계몽

2. 추진 상황

가. 전염병 관리체계 확립

- (1) 방역상황실 운영 ----- 5-9월

· 방역 비상근무 실시 : 2인1조 (20:00까지 연장근무)

- (2) 방역기동반 편성 운영 ----- 년 중

· 2개반 12명 : 의사, 간호사, 검사요원, 소독요원등

- (3) 주민 자율방역단 편성운영 ----- 5 - 9월

계	영세민지역	인구밀집지역	A.P.T지역	자연부락	공단지역	기 타
611개 단	14	116	85	369	3	24

- #### (4) 전염병 격리시설 확보 및 의료인등 사전 동원계획

- 격리시설 확보 : 160병상 (병의원 30, 보건지소별 10병상)
- 의료인 동원지정 : 42명 (의사, 간호사, 검사요원)
- 구 급 차 : 4대

나. 예방접종

(단위:명)

구 분	계 획	실 적	비 율	하반기 계획
계	69,752	41,885	60%	
· 일본 뇌염	20,116	23,808	118%	· 6월말 완료
· 간염	19,536	13,608	70%	· 지속 실시
· 장티프스	6,800	3,545	52%	· 7-8월까지 실시
· 유행성출혈열	6,580	107	1.6%	· 7-10월중 실시
· 렙토스피라증	1,020	.	.	· 7-10월 "
· 기 타	15,700	817	5.2%	· 9-11월 실시

다. 환자조기발견

(1) 질병모니터제 운영 ----- 년 중

○ 412명 (개소)운영

· 보건소 지정 : 46명 (병의원, 약국, 산업체)

· 읍,면,동지정 : 336명 (지도자, 리, 통장, 부녀회장, 자율방역단등)

(2) 보건자 찾기

구 분	계 획	실 적	비 율	하반기 계획
장티프스	10,840명	5,173명	48%	지속 실시
콜레라	1,060명	101명	10%	7-9월 중점

라. 방역소독

(1) 취약지 현황

계	관광유원지	쓰레기매립장	가축집단사육지	공중변소	기 타
98개소	4	12	29	18	35

(2) 방역장비 현황

계	차량연막소독기	동력살포기	휴대용연막소독기	수동식분무기	동력분무기
104대	17	1	51	33	2

※ 노후휴대용 연막소독기 10대 교체 및 분무소독기 읍,면,동 28대배정

※ 방역장비 관리

- 읍,면,동 방역장비 일제점검 및 수리 : 96. 6. 13 수리완료
- 수시 고장수리 : 읍,면,동 연막소독기 고장시 즉시 수리로 방역소독의 원활한 추진을 기함.

(3) 방역소독 계획 및 실적

○ 분무,연막소독

구 분	소독반	소독회수	계 획	실 적	비 율	비 고
분무소독	3개조	매 일	4,975회	1,880회	38%	
연막소독	2개조	6월:주3회 7-10월:주5회	160회	16회	10%	

※ 읍,면,동은 자체계획에 의거 실시

○ 음용수 소독

- 대 상 : 168개소 (간이급수 163개소, 공동우물 5개소)
- 소독회수 : 7-9월 → 매일 실시
10-11월 → 5일 1회
- 소독기준 : 평상시 유리잔유염소 0.2mg/ℓ 이상유지
비상시 " 0.4mg/ℓ "
- 수질검사 : 분기마다 실시 (년4회)

3. 하반기 계획

○ 방역소독 활동 강화

- 장마철 방역 대책 추진
- 일제방역소독 실시
 - 7-8월 매월 1, 15일 실시 (연4회)
 - 소 독 반 : 주민 자율 방역단 611개단
 - 지 역 : 읍,면, 동 전지역

○ 예방접종 및 대민보건 계몽 지속 추진

■ 만성병 관리

1. 추진 방침

- 감염자 조기발견
- 등록관리 및 치료 효율성제고
- 계몽교육 강화

가. 성 병 관 리

- 대상 : 3,847명
- ┌ 유 흥 접 객 업 소 : 312명
 - ├ 숙 박 업 소 : 68명
 - ├ 다 방 : 319명
 - └ 일반정기검진대상자 : 3,148명

- 검진계획 및 실적

(단위:명)

구 분	목 표	실 적	양 성 자	감 염 율	비 고
· S.T.D 검사	3,818	1,384	108	7.8%	
· 혈청 검사	8,242	5,779	16	0.27%	
· A.I.D.S 검사	8,530	5,828	-	-	

나. 결 핵 관 리

- 사업계획 및 실적

(단위:명)

구 분	계 획	실 적	비 율	비 고
· B.C.G 접종	5,050	4,179	83%	
· X-선 검진	15,000	9,316	62%	
· 객담 검사	2,000	1,176	59%	
· 등록 치료	293	201	69%	

- 등록환자 : 451명
- ┌ 음성자 : 40명
 - ├ 양성자 : 58명
 - ├ 요관찰 : 349명
 - └ 재치료 : 4명

※ 충주시 추정환자 : 3,102명 (유병율 1.6%)

다. 나 병 관 리

○ 대상 : 47명

[음성환자 :	32명
	양성환자 :	6명
	요관찰자 :	9명

○ 사업계획 및 실적

(단위:명)

구 분	계 획	실 적	비 율	비 고
· 신환자 발견검진	120명	40명	33%	신환자발견없음
· 등록환자 정기검진 및 치료	6회	3회	50%	
· 등록환자 정밀검사	47명	16명	34%	

라. 건강관리사업

= 건강관리협회 위탁사업 =

○ 사업계획 및 실적

구 분	계 획	실 적	비 율	비 고
· 기생충 관리	9,000건	4,728건	53%	· 지속실시
- 간 흡 충	6,000건	2,385건	39%	
- 요 충	3,000건	2,343건	78%	
· 성인병 관리 (심전도외25종)	1,000건	.	.	· 하반기실시 (7월에정)

家族保健事業

1. 추진 방침

- 인구 자질 및 주민 보건향상
- 건전한 자녀 출산과 양육 도모
- 모성의 생명과 건강보호

2. 현황

(단위:명)

인 구 수			가 족 제 획 대 상 자 (15-44세)			
계	남	여	유배우부인수	실 천 자	미실천자	실천율
210,670	106,186	104,484	28,826	24,146	4,680	83.8%

3. 추진 상황

사 업 명	계 획	실 적	비 율	하반기 계획
○ 가 족 제 획				· 지속추진
- 일시 피임	684	506	74%	
- 영구 피임	280	206	74%	
○ 모 자 보 건				"
- 등록 관리	1,200	615	51%	
- 건강 진단	544	281	52%	
○ 예 방 접 종				"
-폴리오외 5종	31,189	15,283	49%	
○ 모성암 검진				"
- 자 궁 암	1,650	831	50%	
- 유 방 암	1,650	697	42%	
○ 선천성대사이상검사	278	134	48%	"
○ 모자건강교실운영	24회/480명	12회/320명	67%	"

■ 醫藥事管理

1. 추진 방침

- 주민의 보건 의료 수요 증가에 따른 의료공급확대
- 의,약업계 자율지도로 의료감시 효율화 도모
- 부정 불량 의약품 유통 근절 강화

2. 추진상황

구 분	계 획	실 적	비 율	비 고
○ 정기지도점검				
- 의 료 감 시	2회	1회	50%	. 의료단체자율지도
- 약 사 감 시	2회	1회	50%	. 약업 "
- 마 약 류 감 시	2회	1회	50%	. 충북도,검찰,시군합동단속
· 대마및양속밀경작단속	5월-8월	9회(2,683본) 1회(84본)	.	. 야생대마제거 . 양속.(양귀비)
- 의약품품질관리	30건	15건	50%	. 수거 검정 의뢰
○ 수시지도점검				
- 의약품봉합봉인	수시	4회		
- 마약 및 향정신성 의약품단속	"	5회		
○ 홍보계몽				
- 마약추방캠페인	2회	1회	50%	. 가두 캠페인전개
- 마약오,남용계몽	4회	2회	50%	. 계몽전단배부(821명)

3. 하반기 계획

- 의료지도 및 감시 : 합동감시 (보건소, 의료단체) --- 11월중
- 약사지도 및 감시 : 합동감시 (보건소, 의약단체) --- 11월중
- 마약류 지도감시 : 수시
- 의약품 품질관리(수거검정) : 수시
- 마약 오,남용 추방 캠페인 : 1회 (10월중실시)
- 기타 수시지도 계몽사항 지속추진

○ 구강보건사업 추진

○ 불소용액 양치사업

- 대상 : 40학교 18,000명 (초등학교)
- 약품배정량 : 21,360g (1인당 1.8g)
- 추진내용 : 양호교사및 보건담당교사의 지도로 방학을제외한 기간에 실시 ⇒ 보건소, 지소에서 사업지도,조정

○ 치면 열구 전색사업 (치아홈메우기)

- 사업대상 : 초등학교
- 실시지역 : 5개 보건지소 (신니,양성,동량,엄정,산척)

○ 구강보건 관련행사

- 가두캠페인 실시 : 1회/2개소
 - 구강보건교육
 - . 대상 : 금가초등학교(전교생)
 - . 내용 : 제도 및 시청각교육, 잇솔질교육.
- 불소겔도포 : 93명

4. 하반기 계획

- 건강 증진 실천협의회 구성 - 조례 제정
- 공공 이용시설에 대한 지도, 위반행위 단속및 과태료 부과 : 7월부터
- 불소양치사업 및 치면 열구 전색사업 활성화
 - 치면열구 전색기 (광중합장비) 2대 확충 : 상모, 노은
 - ⇒ 사업비 1,600천원
- 각종 홍보매체를 통한 지속적인 대민홍보.

■ 特殊施策

■ 보건복지마을육성

관내 오지마을로 의료혜택이 적은 보건의식이 희박한 마을을 선정
지원함으로써 주민 건강증진에 기여코자함

1. 추진 계획

- 대 상 : 18개마을
 - └ 동지역 : 변두리지역 5개마을
 - └ 면지역 : 13개마을
- 운영방법
 - 의 료 반 : 7명 (의사, 간호사, 통합보건요원등)
 - 운영횟수 : 72회 (마을별 분기 4회)
 - 운영내용
 - 진료, 예방접종, 방역소독, 각종보건사업홍보 및 보건교육
- 사업비 : 4,350천원

2. 추진 사항

- 실시회수 : 36회
 - 무 료 진 료 : 780명
 - 예 방 접 종 : 57명
 - 성 인 병 관 리 : 108명
 - 각 종 검 사 (간염 및 혈액형 등) 147명
 - 건 강 상 담 및 보 건 교 육 : 800회
 - 방 역 소 독 : 18회

3. 하반기 계획

- 추진회수 : 36회 (대상마을별 2회)
- 주민진료등 각종보건사업 지속추진

■ 유방암 검진사업

저소득층 가정주부들을 대상으로 유방암 조기발견, 치료함으로서
가정주부들의 건강증진 도모

1. 추진 방침

- 농촌 부녀자등 저소득층 가정주부 유방암 검진
- 유소견자는 전문 의료기관 정밀유도
- 유방암 예방교육

2. 추진 계획

- 검진인원 : 500명
- 사 업 비 : 8,500천원
- 검진방법 : 유방 초음파 검사
- 검진기관 : 대한가족계획협회 충북지부 가족보건의원
또는 관내 의료기관 지정

3. 검진결과 조치

- 유소견자 : 전문기관 정밀검사 유도
- 정 상 : 정기검사 유도

4. 하반기계획

- 농촌부녀자등 저소득층주민이 농한기를 이용 다수검진에 참여
할수 있도록 11월 실시 예정.

1996. 6.
議會業務報告

'96主要業務推進狀況

建設都市局

報 告 順 序

I. 一 般 現 況

II. '96 主要業務推進狀況

III. 特 殊 施 策

IV. 地 域 懸 案 事 業

I. 一 般 現 況

1. 機 構 및 人 員

□ 기 구

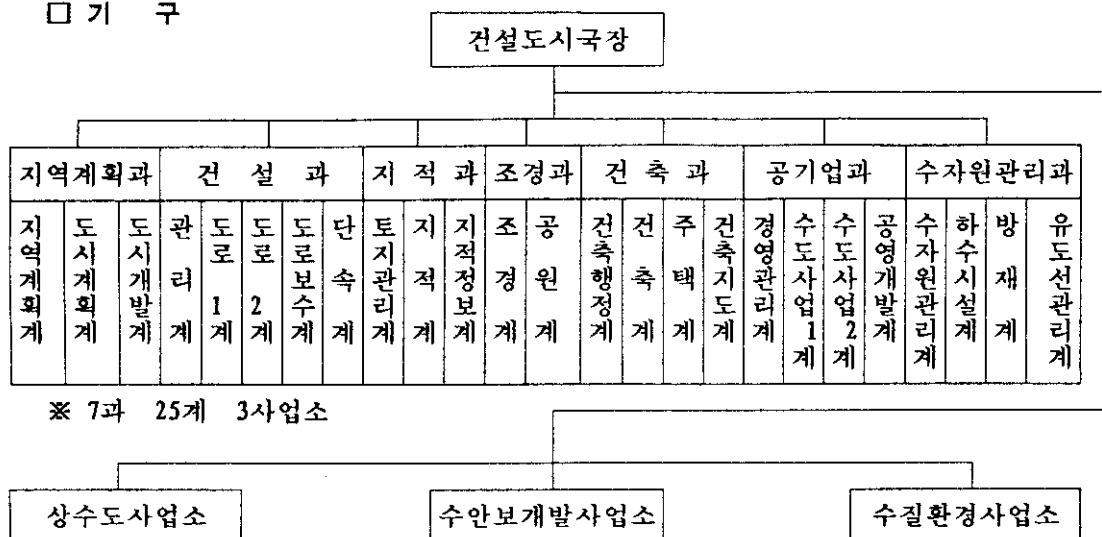

□ 인 원

과 별	계	일 반 직						기능직	청원직
		4급	5급	6급	7급	8급	9급		
계	170	1	7	26	43	18	4	52	20
지역계획과	17	1	1	4	5	4		3	
건설과	28		1	5	8	2	1	5	6
지적과	20		1	3	6	5	2	3	
조경과	17		1	2	3	1	1	4	5
건축과	14		1	4	6	2		1	
공기업과	42		1	4	8	2		27	
수자원관리과	32		1	4	7	2		9	9

2. 主 要 業 務

지역계획과

- 국소관행정종합계획
- 국토이용계획결정 변경
- 도시계획입안 결정
- 도시개발사업
- 온천수개발 및 관리지도
- 전문건설업체관리

건 설 과

- 건설사업의 종합기획조정
- 도로, 교량시설 및 유지관리
- 공공용지(도로) 편입토지 보상
- 노점상 단속

지 적 과

- 토지관리
- 지적전산화 및 통계관리
- 지적업무기획조정
- 부동산중개업소 관리

조 경 과

- 녹지의 종합계획수립
- 국토공원화 사업추진
- 가로수 식재 및 관리
- 공원조성 및 유원지관리

건 축 과

- 국민주택건설 및 불량주택개량
- 농촌주택개량 및 주거환경개선사업
- 건축업자 및 건축사지도
- 주택자금관리

공기업 과

- 상수도행정의 종합기획조정
- 상수도특별회계 운영
- 공영개발사업 시행
- 상수도시설 및 관리
- 상수도 생활민원기동반 운영관리

수자원관리과

- 하수 및 치수행정의 종합계획
- 재해예방 및 복구
- 하천개수 및 제방유지관리
- 유도선 운항지도

3. 基 本 現 況

□ 국토이용계획

(단위 : km²)

계	도시지역	준 도시 지 역	농림지역	준농림지역	자연환경 보전지역	비 고
983.705	94.681	11.448	525.059	315.376	37.141	

□ 도 로

(단위 : km)

총 연 장	포 장	미 포 장	미 개 설	비 율 (%)		비 고
				개 설	포 장	
1,438.1	721.9 (494)	545.2 (4.5)	171 (670.5)	83.4	64.2	

※ () 도로 시설기준에 의한 도로현황임.

□ 교 량

(단위 : M)

구 분	합 계	국 도	지 방 도	시 도	군 도
개 소	174	49	31	32	62
연 장	8,681.5	3,418	1,090	1,538	2,635.5

□ 가로등 · 보안등

(단위 : 개)

구 분 지 역	계	가 로 등	보 안 등	비 고
계	7,914	1,987	5,927	
동 지 역	4,881	1,924	2,957	
읍 면 지 역	3,033	63	2,970	

□ 지적공부등록 현황

구 분	계	전	답	과수원	임 야	대	공장용지	기 타
필 지	271,226	61,760	67,065	6,731	24,261	40,013	473	70,923
면적(km ²)	983.73	91.10	98.41	15.36	645.08	17.39	2.93	113.46
%	100	9.3	10.0	1.5	65.6	1.8	0.3	11.5

□ 공 원

(단위 : m²)

구분 공원별	계		조성계획수립		미 수 립	
	개소	면 적	개소	면 적	개소	면 적
계	88	6,763,446	37	1,959,551	51	4,083,895
근 름 공 원	35	4,055,279	14	942,191	21	3,113,088
자 연 공 원	2	2,606,800	1	976,800	1	1,630,000
어린이 공 원	51	101,367	22	40,560	29	60,807

□ 자연휴양림

(단위 : ha, 백만원)

구 분	위 치	면 적	사 업 비	기 간	비 고
계	2 개소	536	3,061		
계 명 산	중민동 산 6-1	362	1,553	'94~'96	
봉 황	가금 봉황 산17-1	174	1,508	'93~'95	

□ 주 택

○ 일반주택

인 구 수	가 구 수	주 택				보 급 율 (%)
		계	단 독	연 립	아 파 트	
213,353	62,796	56,224	34,178	2,451	19,595	89.5

○ 공동주택

계		동 지 역		면 지 역		미 분 양	
동 수	세 대 수	동수	세 대 수	동수	세 대 수	동수	세 대 수
252	22,046	237	21,182	15	689	80	2,622

□ 상 수 도

○ 급수현황

(단위: 명)

급수지역	인 구					급수가구
	총 인 구 (A)	급수구역내 인구 (B)	급수인구 (C)	보 급 율(%)		
				C / A	C / B	
계	213,353	155,377	142,379	66.7	72.8	40,899
동 지 역	148,454	146,216	133,325	89.8	98.5	39,335
읍면지역	64,899	9,161	9,054	14.0	14.1	1,564

○ 생산현황

(단위: 톤/일)

급수지역	시설용량 (A)	급수량 (B)	조정량 (C)	가동율 (%)		년 간 생산량 (천톤)	년 간 부과량 (천톤)	1일1인 급수량 (l)	비고
				B/A	C/A				
계	65,500	50,846	36,151	77.6	55.2	18,559	12,968	357	
동 지 역	55,000	45,597	31,690	82.9	57.6	16,643	11,566	342	
읍면지역	10,500	5,249	4,461	49.5	42.5	1,916	1,402	580	

□ 하 천

(단위 : Km)

구 분	개 소	연 장	개수계획	개 수	미 개 수	비 율
계	26	286.1	254.4	174.8	79.6	68.7
직 준 지	3	82.9	31.4	22.4	9.0	71.3
	22	199.2	221.4	152.4	69.0	8
	1	4.0	1.6	-	1.6	-

□ 하 수 도

(단위 : Km)

구 분	총계획하수관거	합류관거	오수관거	우수관거
계 획	1,115	671	170	325
시 설	797	474	87	235
비 율	71.4	70.6	59.0	72.3

□ 유 도 선

회 사 명	제 원				운항지역	비고
	구 분	톤 수	척 수	승선인원		
계			63			
충주호관광	동 력 선	54	3	127	충주 ↔ 단양	
	"	349	2	483	"	
	"	26	1	53	충주 ↔ 월악	
	"	33	1	90	충주→살미문화	
	"	46	1	97	"	
한 국 코타	모타보트,	0.5	3	7	동양하천리수역	
	페달보트	0.2	25	2~4	"	
호암유선장	페달보트	0.2	27	2~4	호암저수지	

Ⅱ. '96主要業務推進狀況

- ☐ 都市基本計劃樹立
- ☐ 工業團地造成 및 地域開發
- ☐ 川邊道路施設 擴充
- ☐ 道路交通網擴張・整備
- ☐ 街路・保安燈新設 및 維持補修
- ☐ 露店商 및 路上積置物 整備
- ☐ 地籍業務의 內實化
- ☐ 綠地事業 推進
- ☐ 住居環境改善事業 推進
- ☐ 맑은물 供給對策
- ☐ 水安堡 下水終末處理場 施設
- ☐ 下水道 整備 및 補修事業
- ☐ 水害復舊事業 推進
- ☐ 災害對策 推進
- ☐ 遊・渡船 安全管理

都市基本計劃樹立

- 시·군 통합에 따른 도·농통합 기능이 발휘될 수 있도록 수준제고
- 농어촌 취락지역과 기존 시가지의 유기적 상호연결
- 지방중소도시 육성방안강구
- GR에 대비하여 활동 및 경관 계획추가

【 개 요 】

- 규 모 : 충주시 행정구역전역
- 면 적 : 983.7km²
- 기 간 : '95. 10. ~ '97. 6
- 용역비 : 239백만원

【 추진실적 】

- 도시기본계획 용역 '95. 10. 5 ~ '96. 8
 - 기본자료수집 및 현황분석
 - 도시기본구상
 - 도시기본계획수립을 위한 주민설문조사

【 금후 추진계획 】

- 도시기본계획(안) 수립 '96. 8
- 공청회 개최 '96. 9
- 시도시기획위원회 및 시의회 의견수렴 '96. 9
- 지방도시계획위원회 의견수렴 및 기본계획 승인신청 '96. 10 ~ '96. 12
- 도시기본계획 승인(건설교통부) '97. 6

工業團地造成및地域開發

1. 第2工團 造成事業

- | | | | | | | | | | | |
|--------|--|---------|------|---------|--|------|---------|--|------|---------|
| ○ 사업기간 | : '91 ~ '99 (9 개년) | | | | | | | | | |
| ○ 위 치 | : 충주시 목행동, 용탄동 일원 | | | | | | | | | |
| ○ 면 적 | : 1,049천㎡ (317천평) <table border="0"><tr><td>[</td><td>1 단계</td><td>: 84 천평</td></tr><tr><td></td><td>2 단계</td><td>: 101 "</td></tr><tr><td></td><td>3 단계</td><td>: 132 "</td></tr></table> | [| 1 단계 | : 84 천평 | | 2 단계 | : 101 " | | 3 단계 | : 132 " |
| [| 1 단계 | : 84 천평 | | | | | | | | |
| | 2 단계 | : 101 " | | | | | | | | |
| | 3 단계 | : 132 " | | | | | | | | |
| ○ 사업비 | : 611 억원 | | | | | | | | | |

【 추진실적 】

○ 공장용지 조성

1단계 및 2단계 1차 공장용지 조성

- 면 적 : 118 천평 (공장용지 94천평, 공공용지 24천평)

- 투 자 비 : 250 억원

※ 분 양 : 4개업체 53 천평 (1개업체 4만평 분양협의 중)

【 금후 추진계획 】

○ 2단계 2차 조성공사 추진

- 면 적 : 67 천평 (공장용지 45천평, 공공용지 22천평)

- 사 업 비 : 100 억원 (보상비 60, 공사비 38, 기타 2)

- 재 원 : 입주업체 선수금 및 택지분양대금

- 사업기간 : '96 ~ '97

- 추진계획

[공사설계	: '96. 6월
	업체유치	: '96. 6월
	용지보상	: '96. 7월 ~ '96. 9월
	시설공사	: '96. 8월 ~ '97. 4월

2. 忠州科學産業團地造成

- 위 치 : 주덕, 이류면 일대
- 면 적 : 2,000천평
- 기 능 : 첨단산업 생산단지와 주택단지가 복합된 신산업기술 도시조성
- 사 업 비 : 4,028억원
- 사업기간 : 1997 ~ 2004

【 추진실적 】

- 개발구상 및 개발계획 수립용역(국토개발연구원) '94. 11
- 중 간 보 고 '95. 2
- 개발구상 및 개발계획 보고 '95. 12
- 개발구상 정책 세미나 개최 '96. 1
- 개발구상 및 개발계획 수립 '96. 3

【 금후 추진계획 】

- 기본설계 용역 (8억) '96. 9 ~ '97. 6
- 과학산업단지 지정 '96. 11
- 실시설계 용역 (25억) '97. 7 ~ '98. 6
- 실시설계 승인 '98. 7
- 사 업 착 수 '98. 12

川邊道路施設 擴充

- 위 치 : 충주시 안림동 럭키아파트앞 ~ 봉방동 봉방대교간
- 사 업 량 : L= 3,200m · B= 18.0m ('96계획 L= 1,200m · B= 18.0m)
- 사 업 비 : 25,000백만원 ('96계획 9,700백만원)
- 사업기간 : '96 ~ '98

【 추진실적 】

- 재특용자금 승인 (8,000백만원) '96. 4
- 천변도로시설 확충 기본계획(안) 현상공모 공고 '96. 6. 5

【 금후 추진계획 】

- 천변도로시설 기본계획(안) 제출 '96. 7. 29 ~ 7. 31
- 당선자 심사 및 발표 '96. 8
- 기본 및 실시설계 용역 '96. 8 ~ '97. 2
- 도시계획시설(도로) 변경결정 '96. 9
- 지방설계심의위원회 심의 '96. 12
- 사업착수 '97. 3

道路交通網 擴張 整備

○ 양여금 지원사업	: 20 건,	22.23 km,	16,169 백만원
○ 도 비 지원사업	: 4 건,	1.05 km,	2,610 백만원
○ 자 체 사 업	: 24 건,	84.213km,	2,798 백만원

【 48 건, 107.493 km, 21,577 백만원 】

【 추진실적 】

(단위 : 건)

구 분		계	추진실적					비고
			설계중	설계완료	집행의뢰	착공	완공	
계		48	9	9	9	16	5	
양여금 지원사업	소 계	20	1	6	5	8		
	시외국도	2		2				
	시외시도	2		2				
	군 도	7	1	1	1	4		
	농어촌도로	9		1	4	4		
도 비	소 계	4	4					
	시외시도	4	4					
자체 사업	소 계	24	4	3	4	8	5	
	숙원사업	11	3	2	3	1	2	
	도로유지보수	13	1	1	1	7	3	

* 내역 : 50 페이지 부표 참조

【 금후 추진계획 】

- 토공, 구조물, 포장공동 우기전 완공추진
- 풍수해 대비 공사장 안전점검 실시
- 미발주사업 조기착공 년내준공추진
- 부실공사 추방 - 공사감독강화

街路, 保安燈施設 및 維持補修

○ 가로등 신설 (읍, 면, 동지역)	:	140 개소,	251 백만원
○ 보안등 신설 (")	:	379 " ,	142 "
○ 유지 보수 (")	:		104 "

【 추진실적 】

○ 신 설

- 가 로 등
 - [주덕읍 가로등 설치공사 : 15 개소, 20 백만원(준 공)
 - [상모면 " : 14 " , 36 " (")
 - [중앙화학~호암APT 구간 : 21 " , 39 " (공사중)
 - [목파~농수산물도매시장 : 30 " , 44 " (집 행)

- 보 안 등 : '96상반기 읍면동 보안등설치공사 : 137개소, 45백만원(준공)

○ 보 수

- 읍.면.동지역 가로, 보안등 보수공사 : 1 식, 17 백만원(집행)
- 자체보수 : 1,275 건
 - [읍.면지역 : 529 건 ('96. 5. 31 현재)
 - [동 지 역 : 746 건

【 금후 추진계획 】

○ 신 설

- 가 로 등
 - [주덕읍 가로등 설치공사 : 15 개소, 23 백만원
 - [상모면 " : 7 " , 19 "
 - [동지역 " : 38 " , 69 "

- 보 안 등 : '96하반기 읍면동 보안등설치공사 : 242개소, 97백만원

- 보 수
 - [동지역 주철주도색공사 : 100 개소, 10 백만원
 - [읍면동지역 보수 : 77 "

露店商 및 路上積置物 整備

○ 노 점 상

구 분	거 리 수	길 이	노점상수	비 고
계	22 개소	19. 19 km	102 개소	
금지구역	18 개소	18. 12 km	12 개소	
유도구역	2 개소	0. 55 km	52 개소	
풍물시장	2 개소	0. 52 km	38 개소	

○ 인 력

계	행정 6급	기 능 직	청원경찰	비 고
8 명	1 명	1 명	6 명	

○ 차 량 : 1 대 (포터)

【 추진실적 】

- 노점상 정비 : 3,901 건
- 심야 불법포장마차 단속 : 109 회
- 노상적치물 정비 : 816 건
- 차량이용 가두방송 : 128 회

【 금후 추진계획 】

- 대시민 홍보활동 강화
- 고질적 노상적치자 과태료 부과
- 상습 심야불법포장마차 고발조치

地籍業務의 內實化

□ '96個別公示地價 調査. 決定

- 대 상 : 189,642필지 (표준지 3,750필지)
- 추진기간 : '96. 1 ~ 9. 27
- 소요예산 : 122 백만원

【 추진실적 】

- 지가산정및심의 : '96. 1 ~ 4. 28
- 주민열람 : '96. 4. 29 ~ 5. 19

【 금후 추진계획 】

- 지가결정공고 : '96. 6. 28
- 재조사청구접수처리 : '96. 6. 29 ~ 9. 27

□ 土地去來 및 不動産仲介業所 管理

- 허가구역 : 달천, 용관, 용두, 주덕, 상모, 이류 및 칠금, 금농 녹지지역
- 신고구역 : 허가구역 및 동의 도시계획상 녹지지역을 제외한 지역
- 중개업소 : 116개소 (법인 1, 중개사 25, 중개인 90)

【 추진실적 】

- 토지거래허가·신고처리 : 622건 / 3,431천㎡
- 부동산중개업소 지도단속 : 2회
 - 교육미이수자 과태료부과 : 12건 / 150만원

【 금후 추진계획 】

- 토지거래사후이용실태조사(269건) : '96. 7. 1 ~ '96. 9. 30
- 부동산중개업소 지도단속 : 2회

□ 開發負擔金 賦課・徵收

- 대상사업 : 택지개발등 11개사업
- 대상면적
 - 도시지역 : 990㎡ 이상
 - 비도시지역 : 1,650㎡ 이상

【 추진실적 】

- 부과 : 7건 / 117백만원
- ※ 납기미도래로 징수실적 없음

【 금후 추진계획 】

- 채납발생시 재산압류등 채권확보조치

□ 地籍民願現場處理制 運營

- 오지읍.면의 장날등을 선정 순회, 지적민원을 상담 접수처리하여 주민편의 제공 및 지적업무 신뢰도 제고
 - 시행시기 및 장소 : 13회 / 13개 읍.면

【 추진실적 】

- 지적공사와 합동처리반 편성운영 : 6명
- 운영실적 : 6회 (이류면외 5개면)
 - 지적민원처리 : 528건 / 1,017필지

【 금후 추진계획 】

- 년중계획에 의거 추진 : 7회 (살미면외 6개면)

□ 地籍測量基準點管理 및 測量成果檢査

- 지적측량기준점 관리 : 1,587 점
- 측량성과 검사
 - 지적확정측량 : 주덕경지정리지구외 2개지구 402.7 ha
 - 일반업무

【 추진실적 】

- 기준점일제조사(상반기) : '96. 5. 1 ~ 5. 31
- 측량성과검사 : 479건 / 5,484필지

【 금후 추진계획 】

- 기준점일제조사(하반기) : '96. 10월중
 - 사고분 복구조치
- 경지정리사업확정측량 : '96. 8 ~ 12월

綠地事業推進

1. 꽃묘 生産및 꽃길 造成

○ 꽃 묘 생 산

- 위 치 : 충주시 금능동 626-6외 1개소 (21,750m²)
- 생산계획 : 540천본 (봄꽃 30, 여름꽃 210, 가을꽃 40, 겨울꽃 10, 숙근초 100, 유채꽃 150)
- 사 업 비 : 63백만원
- 기 간 : '95. 9 ~ '96. 11

○ 꽃 길 조 성

- 꽃동산 3개소, 가로화단 19개소, 로윈 3개소, 꽃박스진열 4,000개, 숙구근류 9km, 유채꽃 5,040m²
- 사 업 비 : 25백만원

【 추진실적 】

- | | |
|----------------------|-----------------------------|
| ○ 꽃묘생산실적 | 380천본 (70%) |
| - 봄 꽃 (팬지외 2종) | 30천본 |
| - 여름꽃 1차분 (페츄니아외 2종) | 100천본 |
| - 숙근초 (칸나외 1종) | 100천본 |
| - 유채꽃 | 150천본 |
| ○ 꽃길조성실적 | |
| - 꽃 동 산 3개소 | - 가로화단 19개소 |
| - 로 윈 3개소 | - 꽃박스진열 4,000개 |
| - 숙구근류 9km | - 유 채 꽃 5,040m ² |

【 금후 추진계획 】

- | | |
|---------------------|-------------|
| ○ 꽃묘생산계획 | 160천본 (30%) |
| - 여름꽃 2차분 (백일홍외 2종) | 110천본 |
| - 가을꽃 (국화) | 40천본 |
| - 겨울꽃 (꽃양배추) | 10천본 |
- 꽃길조성계획 : 계절별로 시기에 맞추어 생산되는 꽃묘를 교체식재 및 진열
 - 직영생산으로 최소경비투자 적기 우량꽃묘 생산으로 경영수익증대
 - 년중 꽃길이 되도록 조화있게 식재 및 진열

2. 街路樹 植栽및 造景樹, 樹木園 管理

○ 가로수 식재및 관리

- 가로수 보식 : 100본
- 가지치기및 두목작업 : 6,000본
- 가로수 교체식재 : 150본
- 사 업 비 : 49백만원
- 제초작업 : 2,500본
- 시비작업 : 3,500본

○ 조경수, 수목원 관리

- 조경수및 나무울타리 전지 : 조경수 650본, 나무울타리 11,448m
- 조경수목 이식 : 6,100본
- 조경수목 확보 : 10,000본
- 문성수목원 확장 : 2ha
- 사 업 비 : 67백만원

【 추진실적 】

○ 가로수 식재및 관리 : 4,880본

- 가로수 보식 : 140본
- 두목작업 : 4,100본
- 시비작업 : 3,500본

○ 조경수 수목원 관리

- 조경수 확보 (회화나무외 12종) 12,500본
- 산벚나무 이식 (신효, 창동수목원에서 문성수목원으로) 6,000본
- 수목원 비배작업 (신효, 창동수목원) 6,000본

【 금후 추진계획 】

○ 가로수 식재 및 관리

- 가지치기작업 4,760본
- 가로수 교체식재작업 150본

○ 조경수, 수목원 관리

- 나무울타리 전지 11,448m
- 조경수 전지 650본
- 문성수목원 확장 2ha

3. 都市公園造成 및 管理

- 도시공원 : 88개소 (근린 35, 자연 2, 어린이 51)
- 사업량 : 대가미공원 토지매입등 11건
- 사업비 : 670백만원

【 추진실적 】

- 공원시설물 300점 : 보수및 유지관리
- 대가미공원 토지매입 : 농지개량조합과 5년간 분할상환으로 '96. 6. 10계약
- 어린이공원 미끄럼틀 설치 : 4개소 설치완료 (봉방동)
- 공원내 잔디밭 잡초제거 작업: 62,500m² 잡초제거

【 금후 추진계획 】

- 공원시설물 300점 : 도색및 보수 유지 관리
- 대가미공원 토지매입 : 총 16억중 계약금 96년도 지급분 1억4천만원 지급 (계약금 1억6천만원포함 총 3억 지급)
- 대가미공원 조성 : 저수지매립 추진 총 매립량 95,000m², '96년 40,000m², '97년 55,000m²
- 어린이공원 미끄럼틀 설치 : 2개 (봉방동)
- 공원내 잔디밭 잡초제거 : 62,500m²
- 탄금공원 유희시설물 설치 : 회전목마외 13점

4. 鷄鳴山 自然休養林 造成事業

- 위 치 : 충주시 종민동 산 6-1
- 사 업 량 : 362ha
- 사 업 비 : 1,552백만원
- 사업기간 : '94 ~ '96. 12.

【 추진실적 】

- 사업내용 : 산막 5동, 관리사 1동, 단체숙소 1동, 관리도로 1.2km,
전기통신시설 1식, 부지조성
- 사 업 비 : 1,182백만원
- ※ '96년도 사업 '96. 6. 5 입찰공고 ('96. 6. 5 ~ 6. 20)

【 금후 추진계획 】

- 사 업 량 : 등산로 1개소, 매표소 1동, 음수대 1개소, 조경및 부대시설 1식,
전기통신시설 1식, 숲속의집 3동
- 사 업 비 : 370백만원
- 사업기간 : '96. 4. ~ '96. 12.

3. 都市公園造成 및 管理

- 도시공원 : 88개소 (근린 35, 자연 2, 어린이 51)
- 사업량 : 대가미공원 토지매입등 11건
- 사업비 : 670백만원

【 추진실적 】

- 공원시설물 300점 : 보수및 유지관리
- 대가미공원 토지매입 : 농지개량조합과 5년간 분할상환으로 '96. 6. 10계약
- 어린이공원 미끄럼틀 설치 : 4개소 설치완료 (봉방동)
- 공원내 잔디밭 잡초제거 작업: 62,500㎡ 잡초제거

【 금후 추진계획 】

- 공원시설물 300점 : 도색및 보수 유지 관리
- 대가미공원 토지매입 : 총 16억중 계약금 96년도 지급분 1억4천만원 지급 (계약금 1억6천만원포함 총 3억 지급)
- 대가미공원 조성 : 저수지매립 추진 총 매립량 95,000㎡, '96년 40,000㎡, '97년 55,000㎡
- 어린이공원 미끄럼틀 설치 : 2개 (봉방동)
- 공원내 잔디밭 잡초제거 : 62,500㎡
- 탄금공원 유희시설물 설치 : 회전목마의 13점

4. 鷄鳴山 自然休養林 造成事業

- 위 치 : 충주시 종민동 산 6-1
- 사업량 : 362ha
- 사업비 : 1,552백만원
- 사업기간 : '94 ~ '96. 12.

【 추진실적 】

- 사업내용 : 산막 5동, 관리사 1동, 단체숙소 1동, 관리도로 1.2km,
전기통신시설 1식, 부지조성
- 사업비 : 1,182백만원
- ※ '96년도 사업 '96. 6. 5 입찰공고 ('96. 6. 5 ~ 6. 20)

【 금후 추진계획 】

- 사업량 : 등산로 1개소, 매표소 1동, 음수대 1개소, 조경및 부대시설 1식,
전기통신시설 1식, 숲속의집 3동
- 사업비 : 370백만원
- 사업기간 : '96. 4. ~ '96. 12.

住居環境改善事業推進

1. 農漁村住居環境改善事業

- 위 치 : 주덕읍 외 19개 면, 동
- 사업량 : 1,040동 (주택개량 240, 부업개량 400, 변소개량 400)
하수도정비사업 4마을
- 사업비 : 5,080백만원
 - 주택개량 : 3,840백만원 (동당 16백만원 용자)
 - 부업개량 : 400백만원 (동당 1백만원 보조)
 - 변소개량 : 240백만원 (동당 60만원 보조)
 - 하수도정비사업 : 600백만원 (성중, 수청, 기곡 1,2단지)
- 사업기간 : '96. 1. 1 ~ 12. 31

【 추진실적 】

- 주택개량 및 내부구조 개선사업
 - 사업대상자 확정 : '96. 3. 6
 - 완공 및 공사중 : 734동 (주택 180, 부업 275, 변소 279)
 - 미 착 공 : 306동 (주택 60, 부업 125, 변소 121)
- 하수도 정비사업 : 4마을
 - 이류 성중, 신니 수청 : 기반시설 설계 중
 - 금가 기곡 이주 1,2단지 : 부지 정리 작업중

【 금후 추진계획 】

- 부업, 변소 개량 보조금 교부 : '96. 7. 10
- 미착공 사업 추진 : '96. 8, 9월중
- 하수도 정비사업
 - 이류 성중, 신니 수청 : 기반시설 사업 발주 및 용역 설계 ('96. 7. 20)
 - 금가 이주 기곡 1,2단지 : 부지 정리 즉시 정화시설 용역 설계

2. 都市住居環境改善事業

- 사업명 : 야현 주거환경 개선 사업
- 지구명 : 야현지구 (교현 387-1번지 일원)
- 면적 : 19,577㎡ (5,922평, 105세대, 360명)
- 사업비 : 1,034백만원 (도비 435, 시비 599)
- 사업량 : 4개 사업 (도로개설 410M, 상수도 410M, 하수도 410M, 가로등 10개소)
- 사업기간 : 1996. 2. 1 ~ 1996. 12. 30

【 추진실적 】

- 도시계획 위원회 심의 '95. 10. 27
- 충주시 의회(개발위원회) 심의 '95. 11. 22
- 주거환경 개선사업 지구지정 신청 (충북도) '96. 4. 18
- 토지 및 지장물 감정 완료 '96. 5. 30
- 도시계획 사업(도로) 설계 완료 '96. 6. 5

【 금후 추진계획 】

- 주거 환경 개선 사업 지구 지정 공고 '96. 7 (충북도 지정통보 즉시)
- 주거 환경 개선 사업 실시 계획 고시 '96. 7월중
- 토지 및 지장물 보상금 지급 '96. 7월중
- 공 사 발 주 '96. 7월중
- 사 업 추 진 '96. 7. 1 ~ 12. 30

맑은물 供給對策

< 총 71 건 2,984 백만원 >

○ 상수도 급·배수관 시설사업	: 6 건	428 백만원
○ 노후관 교체 및 급수불량 해소사업	: 7 건	735 "
○ 정수장 시설개량 사업	: 3 건	95 "
○ 사업소·읍·면 상수도 시설개량 및 간이상수도 시설사업	: 55 건	1,726 "
* '95 이월사업	: 5 건	552 "

1. 上水道 給·配水管 施設事業

□ 배수관 시설사업

(단위: 백만원)

사 업 명 (위 치)	사 업 량	사 업 비
계	2 건	213
○ 건대위 하단부락 배수관 시설 공사	D = 100~200m/m, L = 1,700M	163
○ 안림도로 확장구간 배수관 시설 공사 (추경)	D = 100~250m/m, L = 500M	50

【 추진실적 】

- 공사입찰 (1 건) : 건대위 하단부락 배수관 시설공사 ('96. 6. 15)
- 설 계 중 (1 건) : 추경사업

【 금후 추진계획 】

- 건대위 하단부락 배수관 시설공사
 - 공사착공 : '96. 6 월말
 - 준공예정 : '96. 9 월말
- 안림도로 확장구간 배수관 시설공사
 - 공사착공 : '96. 7 월중
 - 준공예정 : '96. 9 월

□ 급수관 시설사업

(단위: 백만원)

사 업 명 (위 치)	사 업 량	사 업 비
계	4 건	215
○ 산업은행~고추시장간 급수관 교체공사 (주민건의 숙원사업)	급수관분기 38 개소	16
○ MBC앞 급수관 관로공사 (주민건의 숙원사업)	D = 80m/m, L = 265M	17
○ 독정마을 급수관 시설공사	D = 50~200m/m, L = 1,249M	68
○ 원호암마을 급수관 시설공사	D = 20~150m/m, L = 1,275M	114

【 추진실적 】

- 공사완료(3 건)
 - 산업은행~고추시장 ('96. 6. 19)
 - MBC앞 ('96. 6. 14)
 - 독정마을 급수관 시설공사 ('96. 6. 19)
- 공사입찰(1 건) : 원호암마을 급수관 시설공사 ('96. 6. 15)

【 금후 추진계획 】

- 원호암마을 급수관 시설공사
 - 공사착공 : '96. 6 월말
 - 준공예정 : '96. 9 월말

2. 老朽管 交替 및 給水不良 解消事業

□ 노후관 교체사업

(단위: 백만원)

사 업 명 (위 치)	사 업 량	사 업 비
계	5 건	535
○ 교현1동 향교부근 노후관 교체공사	D= 40~ 80m/m, L= 370m	32
○ 남산APT부근 노후관 교체공사	D= 50~150m/m, L= 1,590m	200
○ 시외버스 하차장앞 노후관 교체공사 (추경)	D= 80~200m/m, L= 310m	57
○ 용산슈퍼~남산교간 노후관 교체공사 (추경)	D= 100m/m, L= 460m	85
○ 삼원로타리~봉계교간 노후관 교체공사 (추경)	D= 200m/m, L= 870m	161

【 추진실적 】

- 공사완료 (1 건) : 교현1동 향교부근 ('96. 6. 18)
- 공 사 중 (1 건) : 남산APT부근 ('96. 4. 26 ~ 10. 22)
- 설 계 중 (3 건) : 추경사업

【 금후 추진계획 】

- 예정공기내 사업추진 완료 (1 건) : '96. 10월초
- 추경사업 (3 건)
 - 공사착공 : '96. 7월중
 - 준공예정 : '96. 9월

□ 급수불량 해소사업

(단위 : 백만원)

사 업 명 (위 치)	사 업 량	사 업 비
계	2 건	200
○ 구역배관망 정비공사	모타 (20HP) 2대	70
○ 호암동 가압장 시설공사	유량계설치 4개소	130

【 추진실적 】

- 계약체결 (1 건) : 구역배관망 정비공사 ('96. 6. 17)
- 설 계 중 (1 건)

【 금후 추진계획 】

- 구역배관망 정비공사
 - 공사착공 : '96. 6월말
 - 준공예정 : '96. 9월말
- 호암동 가압장 시설공사
 - 공사착공 : '96. 7월중
 - 준공예정 : '96. 10월

3. 淨水場 施設改良 事業

(단위: 백만원)

사 업 명 (위 치)	사 업 량	사 업 비
계	3 건	95
○ 제1정수장 경비실 신축공사	경비실 신축 1동	20
○ 제2배수지 포장 및 플룸관 시설 공사	포 장 3.44a 플룸관 시설 L=30M	15
○ 제1시설 송배수관 교체공사	D= 200~600m/m, L= 80m	60

【 추진실적 】

- 공사완료 (1 건) : 경비실 신축공사 ('96. 5. 6)
- 공 사 중 (1 건) : 포장 및 플룸관 시설공사 ('96. 6. 12 ~ 7. 20)
- 설 계 중 (1 건)

【 금후 추진계획 】

- 예정공기내 사업추진 완료 (1 건) : '96. 7월중
- 제1시설 송·배수관 교체공사는 비수기인 '96. 10월중 공사착공,
12월중 준공예정

4. 事業所·邑·面 上水道 施設改良 및 簡易上水道 施設事業

□ 사업소·읍·면 상수도 시설개량 사업

(단위: 백만원)

기 관 별	사 업 명	사 업 량	사업비	비 고
계	9 건		344	
소 계			200	
상 수 도 사 업 소	제1정수장 올타리 이설공사	H= 2.0m	42	공 기 업 특별회계
	제1정수장 흡후트(덕트)설치 공사	L= 234m 덕트 87m	27	
	제1시설 침전지 방수 및 도장 공사	3 지	48	"
	제1배수지 진입로 옹벽시설 및 사면 보수공사	H= 3m L= 200m	20	"
	제2시설 송수관 교체공사	1 식	33	"
	제2시설 취송수실 밸브 교체 공사	8 개	30	"
소 계			144	
상 모 면 (수안보개 발사업소) 주 덕 읍	수회정수장 진입로 포장공사	20 a	44	기 타 특별회계
	주덕상수도 노후관 교체공사	D=80~150m/m L=500M	50	"
양 성 면	정수장 유량계 이설공사	1 식	50	"

【 추진실적 】

- 공사완료 (2 건)
 - 〔 제1정수장 올타리 이설공사 ('96. 5. 17)
 - 〔 제1정수장 흡후드 설치공사 ('96. 5. 1)
- 공 사 중 (2 건)
 - 〔 제1배수지 옹벽 및 사면 보수공사 ('96. 6. 18 ~ 8. 6)
 - 〔 주덕상수도 노후관 교체공사 ('96. 6. 18 ~ 8. 6)
- 설 계 중 (5 건)

【 금후 추진계획 】

- 7월중 착공, 년도내 사업추진 완료 (5 건)

□ 간이상수도 시설사업

(단위: 백만원)

기 관 별	사 업 량	사 업 비	추진상황		
			완 료	공사중	설계중 (추경)
계	46 개소	1,382	10개소	20개소	16개소
주 덕 읍	보 수 3 개소	14		2	1
살 미 면	" 5 "	120		2	3
상 모 면	" 3 "	84		1	2
이 류 면	" 4 "	135		3	1
신 니 면	" 5 "	48		2	3
노 은 면	" 4 "	90	2	-	2
금 가 면	" 2 "	90		2	
동 량 면	" 6 "	161		3	3
산 척 면	" 2 "	30		1	1
엄 정 면	신설 및 보수 7 "	535	6	1	
소 태 면	보 수 2 "	11	2	-	
단 월 동	" 1 "	40		1	
안 립 동	" 2 "	24		2	

5. '95 移越事業

(단위: 백만원)

사업명 (위 치)	사업량	사업비	비고
계	5 건	552	
○ 남산아파트부근 노후관 교체공사	D= 80~150m/m, L=2,392M	68	사고이월
○ 동부우회도로 배수관 시설공사	D=100~300m/m, L=1,020M	42	"
○ 교현2동, 지현동 급수관 교체 공사	D= 40m/m, L= 57M	4	"
○ 주덕상수도 배수지 확장공사	배수지 1지 (Q = 1,600톤)	385 (도비 300)	명시이월
○ 주덕상수도 시설개량 공사	여과지교체 1지	53	"

【 추진실적 】

- 공사완료 (3 건)
 - 남산아파트부근 노후관교체 ('96. 5. 13)
 - 급수관 교체공사 ('96. 3. 25)
 - 주덕상수도 시설개량 공사 ('96. 5. 18)

【 금후 추진계획 】

- 동부우회도로 배수관 시설공사 (사고이월)
 - 동부우회도로 확장공사와 연계 추진 ('96. 4. 29 부터 공사중지 중)
- 주덕상수도 배수지 확장공사 (명시이월)
 - 광역상수도 자체배수지 시설사업과 연계추진

水安堡下水終末處理場施設

- 위 치 : 충주시 상모면 수회리 산32번지 일원
- 규 모 : 처리장 14,000톤/일 (차집관거 : 8.63km)
- 사업기간 : '95. 12. 28 ~ '97. 12
- 사 업 비 : 총예산 15,571백만원 ('96사업비 : 8,015백만원)
 - 국비 8,229 도비 3,611 시비 3,731
- 시공업체

{	토목, 건축, 조경	: (주)임광토건
{	전기, 계장	: (주)미도파
{	기계	: (주)효성중공업

【 추진실적 】

- 공 정 : 17%
 - 처 리 장

{	교 량 : 터파기 완료
{	토 공 : 70%
{	구 조 물 : 침사지 및 유량조정조 터파기 완료
 - 차집관거 : 관 매 설 1.7km

【 금후 추진계획 】

- '96사업추진계획 : 전체 공정의 47%
 - 토 목 : 구조물 및 차집관거 (85%)
 - 건 축 : 30%
 - 기 계 : 20%
 - 전 기 : 20%
- 시범사업 추진(주민친화형)
 - 실시 설계 : '96. 12.
 - 내 용 : 3차처리시설, 건축(편의시설 및 관리동), 조경
 - 소요사업비 : 5,200백만원(양여금 53%, 교부세 17%, 도비 15%, 시비 15%)

下水道整備 및 補修事業

- 위 치 : 충주시 문화동 12통 하수도공사외 30개소
- 규 모 : 31개소 / 17,114m
- 사업기간 : '96. 1 ~ '96. 12
- 사 업 비 : 3,980,100천원

[일반회계 2,149,000 천원
	특별회계 1,831,100 "

【 추진실적 】

- 공사완료 : 8건 / 2,412m
- 공 사 중 : 12건 / 9,807m
- 설 계 중 : 11건 / 4,895m
- 공사내역 : 57 페이지 부표 참조

【 금후 추진계획 】

- 공사중인 사업은 12건 9,807m는 '96. 11. 30일까지 시공완료
- 미발주 사업은 11건 4,895m는 '96. 7월말까지 설계완료하여 12월말까지
공사완료

水害復舊事業推進

□ 총복구대상 _____ 264 건

- 준 공 246 건

- 공사 중 _____ 20 건

시 설 별	복구계획		준 공	공사중	준 공 전 망			
	건	금 액			7월말	8월말	9월말	년 내
계	264	10,782	244	20	18		1	1
도로·교량	34	2,212	23	11	11			
하 천	14	2,359	11	3	2			1
상·하수도	4	149	3	1	1			
수리 시설	19	397	19					
임 도	5	96	5					
소규모시설	179	5,374	174	5	4		1	
기 타	9	195	9					

※ 공사중인 사업 20건에 대하여는 우기를 대비 수해 방지대책공종으로 전환시공
(58 페이지 부표 참조)

災 害 對 策 推 進

〈 피해최소화를 위한 재해대책 〉

- 인명피해 최소화를 위한 「사전계획 대피재」 확대추진
- 지방자치 본격실시에 따른 지역 자주 방재체제 구축

□ 재해사전조치

○ 상황실 운영

- 평 시 : 수자원관리과 직원으로 년중 실시
- 재해기간(6.15 ~ 10.15) : 재해대책본부 근무반으로 실시
[준비체제(13명) → 경계체제(26명) → 비상체제(46명)]

○ 재해위험시설 점검·정비

- 기 간 : '96. 4. 1 ~ 6. 20
- 대 상 : 하천, 도로, 배수문, 대규모공사장, 관광시설, 공장부지, 산사태위험지구, 저수지 등

○ 수방자재 확보

- 예 산 액 : 8백만원
- 확 보 : PP포대 106,913매, 부직포 12,420㎡(345롤), 비닐 100롤

○ 수방단 조직 : 365개단 10,693명

○ 재해응급복구장비 지정 : 59대 (백호우, 페이로다, 크레인, 덤프등)

○ 이재민 수용시설 지정 : 103개소 (학교, 교회, 마을회관등)

□ 재해 위험개소 정비사업 ————— 5건 257백만원

사 업 명	위 치	사 업 량	사 업 비	진 도
대전제 정비	동량면 대전	L = 830m	166	80(준공예정 7.26일)
수 문 보 수	주덕읍 신양 이류면 검단	2개소	60	100
수 문 도 색	-	14개소	2	100
배수로 정비	이류면 검단	L = 150m	20	100
모타펌프수리	용두배수펌프장	모타펌프1기	9	100

遊 · 渡船 安全管理

유 선	도 선
○ 충주호관광선 : 2 척	○ 충주호관광선 : 6 척
○ 한국코타 : 28 척	
○ 호암유선장 : 23 척	

【 추진실적 】

- 안전 검사 : 2 회 55 척 (한국코타, 호암유선장)
- 안전 점검
 - 주간, 수시지도 감독 : 10 회
 - 유관기관과 합동점검 : 2 회 (소방서, 경찰서, 1298급구조대)
- 충주호 선착장 상주근무 : 매일 2명
- 공 휴 일 : 근무반편성 운영
 - 충주호 관광선 : 2 명 (년중)
 - 한국코타 : 1 명 ('96. 5. 1 ~ 10. 31)
 - 호암 유선장 : 1 명 ('96. 5. 1 ~ 10. 31)
- 유도선 사업 종사자 교육 : 1 회 72 명
- 유도선 안전사고 응급구조훈련 : 1 회

【 금후 추진계획 】

- 안전 점검 [주간, 수시지도 감독 : 월 2~3회
유관기관과 합동점검 : 월 1 회
- 상주근무요원 배치 [충주호관광선 : 2 명 (년중)
호 암 유 선 : 공휴일 1 명
한 국 코 타 : 공휴일 1 명
- 유도선 사업자, 종사자 교육 : 1 회
- 응급구조훈련 : 1 회

Ⅲ. 特 殊 施 策

- 「生命의 道路」 建設
- 사토장 設置・運營

『生命의道路』 建設

- 교통사고 사전 예방으로 인명피해 최소화
- 영농장비의 도로 이용률 증가에 따른 영농불편 해소

【 41 건, 1,557 백만원 】

【 추진실적 】

(단위: 백만원)

구 분	계	추진실적					비 고
		설계중	설계완료	집행의뢰	착공	완공	
계	41	6	20	3	3	9	
미끄럼방지시설	12	1	8		1	2	
노면확포장	8		5	2		1	
교통안전시설	14	3	4		1	6	
도로시설물정비	6	1	3	1	1		
위험도로개량	1	1					

※ 내역 : 54 페이지 부표 참조

【 금후 추진계획 】

- 미발주사업 조기착공 추진
- 부실공사 방지를 위한 지도감독 철저
- 국도 및 지방도는 관련부서에 반영토록 건의추진

사토장 設置 · 運營

- 위 치 : 칠금, 목행동 도시계획도로 1-3호선
(목행구름다리 ~ 탄금대 L= 2.0Km . B= 35m)
- 부 지 확 보 : 80,000m² ('96계획 5,000m²)
- 사 업 기 간 : 1996 ~ 1998
- 사 업 비 : 4,000백만원 (부지매입 3,200 · 부지정지 800)
- '96계획 : 360백만원 (부지매입 300 · 부지정지 60)
- 사 토 예 상 량 : 400,000m² ('96계획 30,000m²)
- 예 상 사 용 료 수 입 : 960백만원 ('96계획 72백만원)
- ※ 예 상 경 영 수 익 3,360백만원 (사용료수입 960 · 성토비절감 2,400)

【 추진실적 】

- 분할측량 및 지장물 조사 '96. 6

【 금후 추진계획 】

- 토지보상 및 사토장 지정고시 '96. 6 ~ 7
- 사업시행(사토반입) '96. 8

Ⅳ． 地域懸案事業

- 中部内陸高速道路建設 事業
- 忠州～水安堡間 國道 擴鋪裝
- 忠州～堤川間 國道 擴鋪裝
- 長湖院～周德間 國道 擴鋪裝
- 長湖院～永德間 國道 擴鋪裝
- 廣域上水道 自體配水池 施設

中部內陸 高速道路建設事業

- 경부간 증축 운행거리 단축으로 운송비 절감.
- 중부내륙지역의 지역경제 활성화

【 사업개요 】

- 위 치 : 여주~충주~구미 (음성 감곡 ~ 피산 연풍)
- 사업규모 : 154.2 km 총사업비 : 17,096 억원
- 사업기간 : 1996 ~ 2003 (8 개년)
- 시 행 처 : 한국도로공사
- 주관부처 : 건설교통부

【 투자계획 】

(단위: km, 억원)

세부사업명	사 업 량	총사업비	기투자	'96 계 획		'97 이후
				계	국 비	
여주~충주~구미	154.2	17,096	54	450	450	16,592

※ 충북구간 : 64 km, 충주구간 : 약 36.4 km

【 추진상황 】

- 설계완료('96. 6. 10)구간 집행의뢰
 - 감곡 ~ 노은 13.1 km
 - 상주 ~ 구미 28.6 km
- '96. 10월중 착공예정
- 노은 ~ 충주IC 노선변경 공정 검토중 : 건 교 부

【 추진계획 】

- '96년부터 공사 착공하여 2003년 건설 완료토록 관련부처에 촉구
- 노은~충주IC 노선변경 수용되도록 지속노력

忠州~水安堡間 國道擴鋪裝

- 수안보 온천의 관광교통량 급증
- 충주~수안보~점촌을 연결하는 충주 산업도로 기능 발휘

【 사업개요 】

- 사업규모 : 17.5 km 총사업비 : 584 억원
- 사업기간 : 1993 ~ 1997
- 시 행 처 : 대전지방국토관리청
- 주관부처 : 건설교통부

【 투자계획 】

(단위: km, 억원)

구 분	계	기투자	'95	'96	'97 완공	비 고
계	584	121	151	156	156	
국 비	584	121	151	156	156	

【 추진상황 】

- 공사착공
- 토공 및 구조물 작업중 : 수안보 제1, 2터널 및 교량 확장공사

【 추진계획 】

- '97년 완공을 목표로 총력추진

忠州~堤川間 國道擴鋪裝

- 국토 중심부의 동서를 연결하는 유일한 관광산업도로
- 교통난 해소를 통한 산업도로로서의 기능촉진 (교통량 : 10,265대/일)

【 사업개요 】

- 위 치 : 충주시 목행동 ~ 제천시 남천동 (국도 5, 19, 38호선)
- 사업규모 : L = 29.5km, 터널 2개소 (다릿재, 박달재)
- 사업기간 : 1992 ~ 1999 (8 개년) 총사업비 : 1,593 억원
- 시 행 처 : 대전지방국토관리청
- 주관부처 : 건설교통부

【 투자계획 】

(단위 : km, 억원)

세부사업명	사업량	총사업비	기투자	'96	'97 이후	비 고
계	29.5	1,593	723	217	653	
충주~제천	29.5	1,593	723	217	653	

【 추진상황 】

- 목행대교 가설(50 %) : 상판작업중
- 박달재 터널 (85 %) : 굴착완료, 전기등 내부공사중
- 다릿재 터널 실시설계완료

【 추진계획 】

- '99년 완공을 목표로 총력추진

長湖院~周德間 國道擴鋪裝

- 충주호, 월악산, 소백산국립공원, 수안보온천의 관광교통량 급증
(교통량 : 13,715대/일)
- 충주~수안보~점촌을 연결하는 중추산업도로 기능 촉진

【 사업개요 】

- 위 치 : 장호원 ~ 생극 ~ 주덕
- 사업규모 : L = 31.6 km 총사업비 : 1,425 억원
- 사업기간 : 1995 ~ 1998 (4 개년)
- 시 행 처 : 대전지방국토관리청
- 주관부처 : 건설교통부

【 투자계획 】

(단위:km, 억원)

세부사업명	사업량	총사업비	기투자	'96	'97 이후	비 고
계	31.6	1,425	379	348	698	
장호원~주덕	31.6	1,425	379	348	698	

【 추진상황 】

- 실시설계 10월중 완료 : 장호원~생극간 (11.1km)
- 주덕 ~ 생극간 공사착공 (20.5km, 20억원)

【 추진계획 】

- '98년 완공을 목표로 총력추진

長湖院～永徳間 國道擴鋪裝

- 산업물량(시멘트) 수송차량 급증에 따른 교통체증 심화로 물류비용 증대
- 장호원～충주～수안보～점촌을 연결하는 중추산업도로 정비

【 사업개요 】

- 위 치 : 음성군 감곡면 ~ 충주시 산척면 (국도 38호선)
- 사업규모 : L = 27.8 km 총사업비 : 1,400 억원
- 사업기간 : 1995 ~ 1998 (4 개년)
- 시 행 처 : 대전지방국토관리청
- 주관부처 : 건설교통부

【 투자계획 】

(단위: km, 억원)

세부사업명	사업량	총사업비	기투자	'96	'97 이후	비 고
계	27.8	1,400	26	343	1,031	
장호원～영덕	27.8	1,400	26	343	1,031	

【 추진상황 】

- 교통량조사 실시
- 실시설계
 - 1 단계: 장호원～양성간 15.0km(14억원, '95.6 ~ '95.12): 실시설계완료
 - 2 단계: 양성 ~ 영덕간 12.8km(12억원) : 실시설계중

【 추진계획 】

- 1단계 공사실시후 2단계 추진
- '98년 완공을 목표로 추진

廣域上水道自體配水池施設(繼續事業)

- 위 치 : 충주시 일원
- 시설용량 : 30,000 톤/일 [동지역 : 18,000 톤/일
읍·면 : 12,000 "
- 사업량 [배수지 : 6개소 (동 1개소, 읍·면 5개소)
관로 : 102.3Km (동 20.1Km, 읍·면 82.2Km)
- 기 간 : '96 ~ 2001
- 사업비 : 330 억원 ('96 ~ '98년 : 169, '98년이후 161)

【 추진실적 】

- 기본 및 실시설계 용역완료
 - 용역비 : 537,500 천원
 - 용역기간 : '95. 6. 16 ~ 12. 12
 - 용역업체 : 도화종합기술공사 오 세 향
 - 용역내용 [기본계획 : 읍·면·전지역
실시설계 : 동 전지역, 주덕, 이류
- 금능배수지 도시계획시설 절차이행 중
- 주덕배수지 분할측량 완료 ('96. 6월)

【 금후 추진계획 】

- 배수지 시설공사 본격추진 (실시설계분)
 - 사업기간 : '96 ~ '98 (3 개년)
 - 사업량 [토지매입 : 60,783㎡
배수지 : 2 지 (V = 19,600㎡)
관로시설 : 12.8Km
 - 사업비 : 169 억원

[금능배수지]

- 도시계획 위원회 개최 : '96. 7월
- 편입용지보상 : '96. 8월 ~ 12월
- 시설공사착공 : '97. 2월
- . 사업량

부지매입	: 49,733m ²
배수지	: 1지 (18,000m ²)
관로시설	: 7.3Km
- . 사업비 : 137 억원

'96 확보	: 7,775 백만원
'97 예정	: 3,500 "
'98 예정	: 2,425 "

[주덕배수지]

- 도시계획 절차이행 및 편입용지 보상 : '96. 6월 ~ 9월
- 배수지 시설공사 착공 : '96. 10월
- . 사업량

토지매입	: 11,050m ²
배수지	: 1지 (1,600m ²)
관로시설	: 5.5Km
- . 사업비 : 32 억원

'96 확보	: 1,325 백만원 (명시이월비 385백만원 포함)
'97 예정	: 1,000 "
'98 예정	: 875 "

【 문제점 】

- 사업비 확보 지연
 - 전액 시비로 확보하여야 하나 재원부족으로 기채에 의존

【 대책 】

- 년차별 부족사업비 추가 기채승인 요청
('97 : 45억원, '98 : 33억원)

主要附表

道路交通網擴張 整備

□ 양여금 지원사업

○ 시의국도 : 2 건, 2,530 m, 7,559 백만원 (단위:백만원)

사 업 명	사 업 량	사업비	추진실적					비 고 (공정)
			설계중	설계완료	집행의뢰	착공	완공	
동부우회도로개설 (신시청~공단)	L = 2200 m B = 35 m	6,000		○				
국도3호선 확포장 (MBC~유주막)	L = 330 m B = 25 m	1,559		○				

○ 시의시도 : 2 건, 510 m, 3,263 백만원 (단위:백만원)

사 업 명	사 업 량	사업비	추진실적					비 고 (공정)
			설계중	설계완료	집행의뢰	착공	완공	
탄금도로확포장 (잔디구장~탄금주유소)	L = 330 m	2,977		○				
용원소재지도로	L = 180 m	286		○				

○ 군도정비사업 : 7 건, 9,530 m, 2,907 백만원 (단위:백만원)

사 업 명	사 업 량	사업비	추진실적					비 고 (공정)
			설계중	설계완료	집행의뢰	착공	완공	
손동 ~ 지동간	L = 1460 m	270				○		25 %
조동 ~ 화암간	L = 850 m	257				○		20 %
능암 ~ 모점간	L = 1200 m	330	○					
문락 ~ 지당간	L = 1520 m	408		○				
삼당 ~ 용당간	L = 1200 m	765				○		25 %
중청 ~ 덕은간	L = 1540 m	369			○			
문강 ~ 신매간	L = 1760 m	508				○		15 %

○ 농어촌도로정비사업 : 9 건, 9,660 m, 2,440 백만원

(단위:백만원)

사 업 명	사 업 량	사업비	추진실적					비 고 (공정)
			설계중	설계 완료	집행 의뢰	착공	완공	
하영 ~ 성암간	L = 1610 m	338		○				
덕련 ~ 당우간	L = 1110 m	250			○			
추평 ~ 유봉간	L = 810 m	381				○		10 %
문성 ~ 가신간	L = 880 m	313				○		10 %
만정 ~ 두정간	L = 740 m	176				○		35 %
양촌 ~ 복탄간	L = 560 m	323			○			
금곡 ~ 만정간	L = 1000 m	280			○			
사암 ~ 문산간	L = 1420 m	222				○		10 %
통산 ~ 중담간	L = 1530 m	157			○			

□ 도비지원사업

○ 시의시도 : 4 건, 1,050 m, 2,610 백만원

(단위:백만원)

사 업 명	사 업 량	사업비	추진실적					비 고 (공정)
			설계중	설계 완료	집행 의뢰	착공	완공	
삼원철도건널목 개량사업	임체교차로 1 식	1,923	○					
주덕읍소방도로 개설공사	L = 650 m	200	○					
대미 ~ 조동간 도로확포장	L = 280 m	280	○					
동촌교 ~ 충일③ 간도로개설	L = 120 m	207	○					

□ 자 체 사 업

○ 주민숙원사업 : 11 건, 2,118 m, 1,149 백만원

(단위:백만원)

사 업 명	사 업 량	사업비	추진 실적					비 고 (공정)
			설계중	설계완료	집행의뢰	착공	완공	
남부교회옆도로 개설공사	L = 80 m	200					○	100 %
문화 24동 도로 포장공사	L = 150 m	150	○					
지현 10동 소방 도로 개설공사	L = 100 m	70		○				
봉방5지구 도로 포장공사	L = 250 m	50					○	100 %
봉방4지구 도로 포장공사	L = 120 m	36			○			
목행천주교옆 도로포장공사	L = 280 m	99			○			
안림도로확포장	L = 180 m	297			○			
하단부락불턱교체	L = 600 m	80	○					
용산6동 소방도로 개설공사	L = 76 m	67				○		40 %
주덕읍성동마을 진입로 정비	L = 100 m	50		○				
직동 자라바위 ~ 구르미간옹벽시설	L = 182 m	50	○					

○ 도로유지보수 : 13 건, 82,095 m, 1,649 백만원

- 도로 보수 : 3 건, 7,000 m, 295 백만원

(단위:백만원)

사 업 명	사 업 량	사업비	추진 실적					비 고 (공정)
			설계중	설계완료	집행의뢰	착공	완공	
시관내아스팔트 덧씌우기및소파 수선	· 덧씌우기 280a · 소파수선 50a	230					○	100%

(단위:백만원)

사 업 명	사 업 량	사업비	추진실적					비 고 (공정)
			설계중	설계 완료	집행 의뢰	착공	완공	
긴급 도로 유지 보수	10 개소 2,000 m	50				○		20 %
사리부설및측구 준설	L = 5000 m	15				○		50 %

- 노후(불량)교량개보수및유지관리 : 6 건, 95 m, 1,069백만원

(단위:백만원)

사 업 명	사 업 량	사업비	추진실적					비 고 (공정)
			설계중	설계 완료	집행 의뢰	착공	완공	
항산교개량공사	L = 25 m	246			○			
능암교개량공사	L = 50 m	387				○		50 %
교량안전진단용역	3개 교량	60		○				
불량 교량 보수	51개 교량	217	○					
성내교가각정비	L = 20 m	60				○		40 %
통행제한경비용역	2 개소	99				○		60 %

- 도로안전시설 : 4 건, 75,000 m, 285 백만원

(단위:백만원)

사 업 명	사 업 량	사업비	추진실적					비 고 (공정)
			설계중	설계 완료	집행 의뢰	착공	완공	
자치단체대행사업	신설70개소 보수100 " L = 65000 m	175					○	100 %
표지판설치보수	신설10개소 보수40 "	50				○		50 %
군도 차선 도색	L = 10000 m	30				○		50 %
맹인용소형고압 블럭 설치	70 개소	30					○	100 %

□ 『生命의道路』 建設

○ 미끄럼방지시설 : 12 건, 4,930 m, 405백만원

(단위:백만원)

사 업 명	사 업 량	사업비	추진실적					비 고 (공정)
			설계중	설계완료	집행의뢰	착공	완공	
주덕능촌마을앞	L = 200 m	10					○	100 %
살미 강진 고개	L = 1000 m	60		○				
노은입장마을앞	L = 100 m	35		○				
금가오석~잠병	L = 1000 m	50				○		20 %
동량낭곡마을앞	L = 300 m	13		○				
지현현대APT 앞	L = 150 m	39					○	100 %
호암 싸리 고개	L = 700 m	42		○				
용 관 철 길	L = 20 m	8		○				
칠 금 뜰 입 구	L = 20 m	8		○				
용 탄 과 신 교	L = 200 m	20		○				
용곡 마을 입구	L = 240 m	30		○				
충주댐순환도로	L = 1000 m	90	○					

○ 노견확포장시설 : 8 건, 3,845 m, 335백만원

(단위:백만원)

사 업 명	사 업 량	사업비	추진실적					비 고 (공정)
			설계중	설계완료	집행의뢰	착공	완공	
주덕신충리신촌	L = 50 m	17					○	100 %
주덕신양리마치	L = 500 m	147			○			
이류 황대 부락	L = 45 m	20		○				
교현1동 여상앞	L = 150 m	10		○				
단월동사무소앞	L = 350 m	30		○				
칠금주유소앞	L = 180 m	71			○			
달천국교~조양	L = 1300 m	22		○				
염정~목계방면	L = 1270 m	18		○				

○ 교통안전시설 : 14 건, 102.3백만원

(단위:백만원)

사 업 명	사 업 량	사업비	추진실적					비 고 (공정)
			설계중	설계완료	집행의뢰	착공	완공	
조양자동차학원앞 차선조정	1 개소	50	○					
산척 삼탄 고개 반사경설치	1 개소	0.3					○	100 %
산척느름재고개 반사경설치	1 개소	0.3					○	100 %
병서초등학교앞 가드레일설치	L = 100 m	14		○				
엄정 춘문 도로 반사경설치	1 개소	0.3					○	100 %
교현2동 법원뒤 도로표지병설치	120 개	4					○	100 %
지현제일주유소 도로표지병설치	150 개	5					○	100 %
남부 시장 입구 도로표지병설치	210 개	7					○	100 %
중 민 도 로 가드 레일 시설	L = 200 m	10	○					
남 별 도 로 가드 레일 시설	L = 230 m	10	○					
관내 시야 장애 시설물 제거	7개 노선 /1,081주	0.4				○		30 %
운전면허시험장 ~농공단지차선 도색및 반사경설치	. 차선도색 L = 1860 m . 반사경 2 개소	0.2		○				
이류당저외 4개 부락과속방지턱 및도로표지병설치	. 노면표지 4 개소 . 표 지 병 210개	0.4		○				
가금법현외 3개 부락과속방지턱 및도로표지병설치	. 노면표지 6 개소 . 표 지 병 180개	0.4		○				

○ 도로시설물 정비 : 6 건, 267 m, 139백만원

(단위:백만원)

사 업 명	사 업 량	사업비	추진실적					비 고 (공정)
			설계중	설계완료	집행의뢰	착공	완공	
신니수창교가각정비	L = 10 m	20		○				
가람예식장앞가각정비	L = 20 m	9		○				
목벌 남벌 도로옹벽설치	L = 60 m	40		○				
상모 중산 도로배수로정비	L = 30 m	10				○		50 %
호박 교량 개수	L = 7 m	20	○					
단월건대앞도로정차대시설	L = 140 m	40			○			

○ 위험도로개량 : 1 건, 300 m, 575.7백만원

(단위:백만원)

사 업 명	사 업 량	사업비	추진실적					비 고 (공정)
			설계중	설계완료	집행의뢰	착공	완공	
농수산물도매시장앞도로개량	L = 300 m	575.7	○					

下水道施設 및 整備事業

(단위: 천원)

사 업 명	사 업 량	사 업 비	공 정
합 계	31건 / 17,114m	3,980,100	43%
문화동 12통(동양주유소주변)	L= 402m (흙관 ϕ 600)	129,100	30
산척면 소재지 하수도정비	L= 97m(BOX1.0 \times 1.0)	50,000	80
용산동 19통 남부교회주변 하수도공사	L= 40m (흙관 ϕ 600)	44,000	100
지현 현성주택주변 하수도 개보수	L= 530m (흙관 ϕ 300 - ϕ 600)	90,000	30
봉방 봉계슈퍼주변 하수도 개보수	L= 625m (U형 하수도)	87,000	70
충주여상주변 하수도공사	L= 150m (흙관 ϕ 600)	50,000	설계중
봉방동 무학시장 하수도정비	L= 1,269m (U형 하수도)	290,000	95
교현 2동 대가미 연못주변 하수도공사	L= 350m(BOX1.0 \times 1.0)	250,200	용역설계
지현동 남부 시장내 노후 하수관 교체 공사	L= 100m (흙관 ϕ 800)	20,000	100
지현 12통 하수도공사	L= 300m (흙관 ϕ 300)	50,000	100
연수동 문화주택주변 하수도 공사	L= 200m (흙관 ϕ 500)	17,000	설계중
연수동 남양주택주변 하수도 공사	L= 600m (흙관 ϕ 450)	60,000	조사중
문화동29통하수도공사(남한강학교)	L= 200m (흙관 ϕ 500)	25,000	100
동부우회도로 오수관매설	L= 633m (흙관 ϕ 450)	126,000	45
칠금도로 확포장 오수관매설	L= 1,280m (흙관 ϕ 300)	200,000	90
봉방동 9통 하수도 공사	L= 245m (U형, 흙관)	50,000	30
문화동 10통(삼삼빌라) 하수도공사	L= 79m (흙관 ϕ 300)	35,000	100
교현1동 22통(여수울) 하수도공사	L= 150m(암거 1.0 \times 1.5)	40,000	설계중
호암동 하수구 설치공사	L= 640m (PC관 ϕ 600)	348,800	40
단월동 신촌마을 하수도 정비	L= 244m (U형 하수도)	40,000	100
이류면소재지 하수도 정비공사	L= 700m (BOX, 흙관)	286,600	용역설계
주덕읍소재지 하수도 정비공사	L= 84m(BOX2.0 \times 1.0)	76,400	40
산척면소재지 하수도 정비공사	L= 800m(BOX1.0 \times 1.0)	400,000	설계중

(단위: 천원)

사 업 명	사 업 량	사 업 비	공 정
교현 2동 하수도 정비공사	L= 500m (U형 하수도)	50,000	설계중
노은면소재지 하수도 정비공사	L= 1,200m (U형, 흙관)	287,000	설계중
단월 신촌마을 흙관 매설공사	L= 160m (흙관 ϕ 600)	30,000	용역설계
문화동 중앙화학 주변 하수도공사	L= 85m 외 2개소	35,000	설계중
긴 급 보 수 비 계		65,000	
공업 단지앞 오수관 시설공사	L= 205m (흙관 ϕ 300)	21,700	100
목행동 준공업단지 앞 오수관 연결공사	L= 246m (흙관 ϕ 300)	36,465	발주의뢰
잔 액		6,835	
충주천, 교현천 하수도 정비공사	L= 4,900m (흙관 ϕ 300)	678,000	70 (95이월)
양성면 용대 하수도 정비공사	L= 180m(BOX1.0 \times 1.0)	70,000	100 (95이월)

'95水害復舊事業

(단위: 천원)

시 설 명	공 사 명	사 업 량	사 업 비	진도 %	비 고
계	20 건	12,561 m	4,207,407		
도로·교량	소계 11 건	L = 5,849m	1,457,179		
	재오개도로수해복구	L = 940m	186,097	60	충 주 시 (건 설 과)
	양촌도로수해복구	L = 300m	186,627	80	"
	중민도로수해복구	L = 574m	171,462	70	"
	향산도로수해복구	L = 1,403m	156,972	65	"
	문주도로수해복구	L = 170m	108,587	70	"
	산막도로수해복구	L = 1,567m	181,590	70	"
	충원교점속도로 수해복구	L = 300m	131,669	60	"
	탄용도로수해복구	L = 214m	146,482	80	"
	사락도로수해복구	L = 317m	93,640	80	"

(단위: 천원)

시 설 명	공 사 명	사 업 량	사 업 비	진 도 %	비 고
도로·교량	단월잠수교수해복구	L = 16m	48,187	80	충 주 시 (건설과)
	제내도로 수해복구	L = 48m	45,866	80	"
하 천	소 계 3 건	L = 4,197m	2,050,000		
	가주제 수해복구	L = 1,400m	1,431,000	35	대전지방 국토관리청
	살미지구 수해복구 (토계제 포함)	L = 2,797m	619,000	80	충청북도
소 하 천	소 계 5 건	L = 2,515m	587,060		
	신양소하천수해복구	L = 209m	43,900	90	충 주 시 (사회진흥과)
	흙실소하천수해복구	L = 241m	60,927	92	"
	대향산 소하천 수 해 복 구	L = 561m	118,942	90	"
	조동소하천수해복구	L = 136m	58,105	90	"
	직동소하천수해복구	L = 1,368m	305,186	70	"
상·하수도	토계취수장수해복구	1 식	113,168	80	충 주 시 (공기업과)