

- 2021년 도 -

행정사무감사결과보고서



충 주 시 의 회
산업건설위원회

2021년도 행정사무감사결과보고서

지방자치법 제41조 및 같은법 시행령 제39조와 충주시의회 행정사무감사 및 조사에 관한 조례에 따라 실시한 산업건설위원회 소관 2021년도 행정사무감사 결과 보고입니다.

I 감사개요

- 감사기간 : 2021. 6. 18.(금) ~ 6. 25.(월) * 현장감사(6.24.~6.25.)
- 감사장소 : 산업건설위원회 회의실(현장감사 병행)
- 감사대상 부서

구 분	대 상 부 서
경제건설국	경제기업과, 허가민원과, 지역개발과, 도로과, 교통정책과, 차량민원과, 건축과, 도시재생과
신성장전략국	신성장전략과, 바이오산업과
농업정책국	농정과, 친환경농산과, 산림정책과, 푸른도시과, 축수산과
농업기술센터	농업지원과, 농업소득과, 농업활력과
환경수자원본부	환경수자원과, 기후에너지과, 자원순환과, 상수도과, 하수과

- 감사위원 : 9명

위 원 장	감 사 위 원	감 사 보 조	비 고
유 영 기	감사1반 : 이회수, 권정희	전문위원 한경석	
	감사2반 : 강명철, 김낙우	주 무 관 임용수	
	감사3반 : 안희균, 함덕수	주 무 관 이은지	
	감사4반 : 조보영, 홍진옥	속 기 장준상	

II 감사일정

일 정	감 사 내 용	감사장소	대 상
2021.6.18.~6.23.	- 산업건설위원회 소관부서 서류감사	산건위실	각부서
2021.6.24.~6.25.	- 현장방문	사업현장	15개소
2021.6.28.	- 결과보고서 작성 및 채택	산건위실	

Ⅲ

현장 방문 추진상황

○ 현장방문 추진상황 (산업건설위원회)

일정별	시간	사 업 명	담당부서	비 고
6.24. (1일차) 8개소	09:40	출 발 (시청 차고지)		
	10:00~ 10:10	충주연수수소충전소 (연수동 315-6)	기후에너지과	
	10:20~ 10:30	터미널 앞 테마화단 조성사업 (칠금동 849, 터미널)	푸른도시과	
	10:40~ 10:50	동량 물빛관광농원 (동량면 용교리 산10)	허가민원과	
	11:00~ 11:10	지역특화작목발굴실증시험관운영 (동량면 충원대로 1350, 대전리)	농업소득과	
	11:30~ 13:00	중 식		
	13:15~ 13:30	상대촌 소하천 재해복구 공사 (양성면 지당리 510-5)	지역개발과	
	13:45~ 14:00	시설하우스 지원사업 (신니면 신청리 321-9, 이은우 농가)	친환경농산과	
	14:15~ 14:30	수산 U-it 융합 모델화사업 (신니면 견학리 306-2, 안병학, 향촌양어장)	축수산과	
	14:45~ 15:00	소각시설 증설사업 (대소원면 성종두담길 21)	자원순환과	
6.25. (2일차) 7개소	09:40	출 발 (시청 차고지)		
	10:05~ 10:25	중부권통합의학센터 (수안보면 수안보로 129)	바이오산업과	
	10:45~ 10:55	악어봉 탐방로 개설사업 (살미면 신당리 산30-1)	산림정책과	
	11:05~ 11:15	살미 공이소하천 정비공사(6공구) (살미면 공이리 484-1)	지역개발과	
	11:35~ 11:45	단월정수장(통합) 현대화 사업 (단월동 34-1)	상수도과	
	11:50~ 13:30	중 식		
	13:45~ 13:55	음식물자원화시설 진입도로2단계 확포장사업 (달천동 403-11)	자원순환과	
	14:00~ 14:10	바이오가스 수소융복합 충전소 (봉방동 649-8)	자원순환과	
	14:20~ 14:35	용정길 생활안심 마을만들기 (용산동 146, 용산체육공원일원)	도시재생과	

IV

감사결과

○ 감사결과 (부서별)

국	담당부서 및 건수	비 고
총 계	29건	
공 통(2)	전부서 공통(2)	
경제건설국(7)	경제기업과(1), 지역개발과(2), 도로과(1), 교통정책과(1), 도시재생과(2)	
신성장전략국(2)	신성장전략과(1), 바이오산업과(1)	
농업정책국(6)	산림정책과(1), 푸른도시과(4), 축수산과(1)	
농업기술센터(1)	농업기술센터(1)	
환경수자원본부(11)	환경수자원과(5), 기후에너지과(3), 자원순환과(3)	



V

감사결과 지적사항

○ 감사결과 지적사항

실 과 소	지 적 사 항(시정, 개선, 건의)	비고
공 통	<input type="checkbox"/> 행정사무감사 자료 제출 - 행감 자료를 좀 더 세부적으로 충실히 작성하고 요구자료 누락 방지 및 신뢰성 있는 근거자료를 제출하여 주기바람 <input type="checkbox"/> 행정사무감사에 임하는 자세 - 행정사무감사시 과도한 출장으로 인하여 감사 일정에 차질이 있는바 원활한 행정사무감사를 위해 필수불가결(必須不可缺)한 업무외에는 출장을 자제할 것	시정
경제기업과	<input type="checkbox"/> 코로나19로 어려움을 겪는 소기업·소상공인 지원 대책 마련 - 코로나19로 어려움을 겪고 있는 소기업·소상공인의 경영안정을 위한 예산 확보 <input type="checkbox"/> 점포환경개선사업 - 점포환경개선사업이 지역소상공인 도움이 될 수 있도록 신속집행에 철저를 기할것	건의

실 과 소	지적사항(시정, 개선, 건의)	비고
지역개발과	<p>□ 호암택지지구 나대지(업무용지) 활용방법 협의</p> <p>- 호암택지지구 남한강초 옆 호암동 1079번지는 현재 LH소유 업무용지로서 잡초가 무성하는 등 전혀 관리가 되지 않고 있어 새로 조성된 호암신도시의 이미지를 훼손하고 있음.</p> <p>또한 학교근처로서 교통도 매우 혼잡한 곳이므로 LH와 협의하여 미관 개선과 인근 주민들의 생활환경 여건을 위하여 임시주차장 조성 등의 대책을 강구하기 바람</p>	개선
지역개발과	<p>□ 수해복구</p> <p>- 수해복구 미실시 부분이 담당부서 확인결과 소하천.하천부분 16억 소규모 12억을 포함하여 약 28억원이 필요한 실정으로 우기전 예산을 확보하여 추가 수해 피해가 없도록 조치 하기 바람</p>	건의
도로과	<p>□ 설계용역에 대한 감독 철저</p> <p>- 과도한 설계변경이 발생하지 않도록 설계용역에 대한 감독을 철저히 하고, 내실있는 설계가 될 수 있도록 실제 공사 진행시 예측 가능한 문제를 충분히 검토하여 반영 하길 바람.</p>	개선
교통정책과	<p>□ 화물차 공영차고지</p> <p>- 화물차고지 및 수소충전소 사업기한내 준공할 수 있도록 최선을 다할것</p>	건의

실 과 소	지적사항(시정, 개선, 건의)	비고
도시재생과	<p>□ 문화동 도시재생 사업 관련</p> <ul style="list-style-type: none"> - 문화동 도시재생 집수리 지원사업 보조금 집행시 일률적이고 획일적인 집행을 지양할 것 - 보조금 집행내역 첨부사진은 실제 구입물품을 촬영하여 첨부하여야 하나 매장진열 사진을 첨부한 것은 서류작성에 문제가 있으므로 향후 서류작성에 철저를 기하기 바람. - 문화동 도시재생사업 사업결산 관리감독 철저 - 집수리 사업체 선정시 공정한 선정 방안 마련 	시정
도시재생과	<p>□ 용정길 생활안심 마을 만들기</p> <ul style="list-style-type: none"> - 용산동 “용정길 생활안심 마을 만들기” 사업으로 진행한 용산체육공원에 설치한 파고라 의자가 너무 밖으로 설치되어 비가 들이치고 햇빛에 노출되는 등 시민들의 이용에 불편한 바 의자를 안쪽으로 옮겨 설치하고 바닥도 재정비 하기 바람 - 공연장에서 농구장으로 올라가는 계단 부분(공연장 관람시설) 청색으로 페인트칠이 되어 있어 계단 구분이 명확치 않아 사고 위험성 있음 (노란색으로 30cm 페인트칠 하여 사고 예방) - 공연장 설치 부분 조명시설을 일몰 후 이용하시는 주민에게 사용토록 할 것 (막 구조물 처마 부분 조명 밤 10시까지) <div data-bbox="328 1541 798 2049">  </div> <div data-bbox="798 1541 1273 2049">  </div>	시정

소관별	지적사항(시정, 개선, 건의)	비고
신정장전략과	<input type="checkbox"/> 사회맞춤형 산학협력 선도대학 육성사업 중 생계, 봉사형 일자리 교육사업시 개선사항 <ul style="list-style-type: none"> - 교육대상지를 대상으로 사전 교육 수용조사를 통해 다양한 의견 반영 - 교육후 창업을 희망하는 자들에게 창업단계별 지원방안마련 - 물품제작 교육뿐만 아니라 지역내의 다양한 업체를 섭외하고 교육활동을 다양화하고 판로개척에 대한 교육도 고려할 것 	개선
바이오산업과	<input type="checkbox"/> 중부권통합의학센터 <ul style="list-style-type: none"> - 바닥마감 불량 - 우측 법면 계단설치로 조성된 시설(산책로) 등 이용이 편하게 할것 - 배수로 물고임 현상 정비 - 건물하부 뒷채움 불량 - 태양광시설부분 법면 유실대비 매트 설치 - 태양광시설 뒤편 U형 배수로 설치로 법면 유실 방지 - 보행로 장애인 점자블럭 미시공 - 옥상 활용도 증가를 위한 환자 편의시설 설치 (파라솔, 벤치등) 	시정

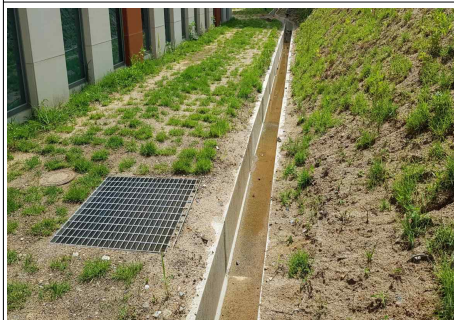
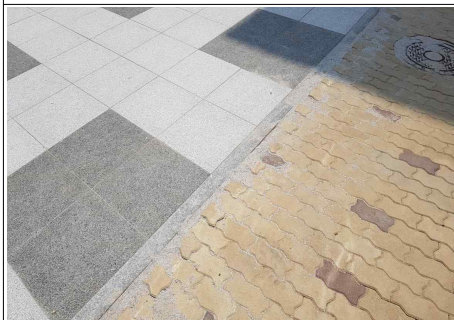

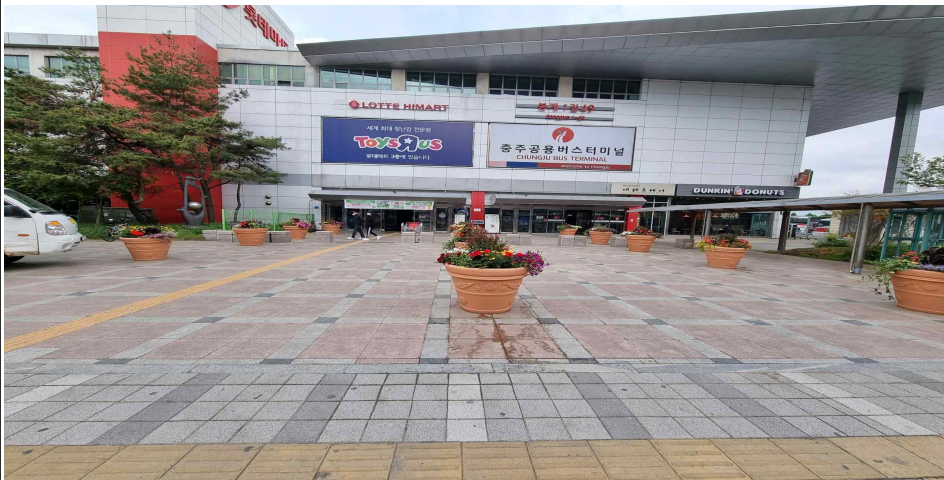
실과소	지적사항(시정, 개선, 건의)	비고
산림정책과	<p>□ 악어봉 탐방로 개설사업</p> <p>- 악어봉 탐방로 합법적 개설사업 중 탐방로 정비 및 시설물 설치시 자연이 빚어낸 악어섬의 웅장한 자태에 걸맞는 보도육교 등 국민 관광지로 탈바꿈 하는데 관문이 될수 있도록 설치바람</p>	건의
푸른도시과	<p>□ 구도심 도시공원(근린공원, 소공원 등) 조성 대책 강구</p> <p>- 충주시 관내 도시공원은 총 127개소로써 95개소가 조성완료 되었음.</p> <p>조성장소를 살펴본 바 구도심인 용산동(용산시민공원 1개소)과 지현동은 공원조성이 매우 미흡함.</p> <p>형평성 차원에서라도 주민들의 여가와 휴식의 공간인 공원을 조성토록 대책을 강구하기 바람</p>	개선
푸른도시과	<p>□ 터미널 앞 대형화분 정리</p> <p>- 터미널 앞에 대형화분이 좁은 장소에 과하게 설치되어 협소하고 답답한 느낌을 주고 꽃묘종 또한 어울리지 않으므로 미관에 어울리게 정리하기 바람</p>	시정
		

실과소	지적사항(시정, 개선, 건의)	비고
푸른도시과	<p>□ 도시공원 시설물 유지보수 및 인력 배치 대책 강구</p> <ul style="list-style-type: none"> - 최근 도시녹화 사업에 대한 시민들의 기대치가 높아지고 요구사항이 다양해지며 시설물에 대한 유지보수 민원이 많아지는 실정임. <p>가로수 및 녹지대에 대한 도시경관 관리와 도시숲 등 각종 사업 완료 후 사후 관리 미흡으로 사업효과가 반감되는 경우가 빈번히 발생함.</p> <p>도시공원 등의 시설물 유지보수 및 관리에 대한 인력증원 등의 관련 대책을 강구하기 바람</p>	시정
푸른도시과	<p>□ 칠금4호 어린이 공원 물고임 현상 정비</p> <ul style="list-style-type: none"> - 칠금4호 어린이 공원 내 물고임 현상에 대해 집수정 등을 설치하여 물고임 현상 및 공원바닥 정비할 것 - 칠금 2,3호 어린이 공원 내 놀이시설 재정비할 것. 	시정
축수산과	<p>□ 충주 오메가 한우 명품화 사업</p> <ul style="list-style-type: none"> - 충주 오메가 한우 홍보 미진 	개선

실과소	지적사항(시정, 개선, 건의)	비고
농업기술센터 (농업지원과) (농업소득과) (농업활력과)	<p>□ 농업기술센터는 대부분 지도사와 연구직으로 구성됨. 특히 충주농산물을 대표하는 작물인 사과, 복숭아 등은 특수전문직 즉 경륜과 노하우가 겸비된 특수직 이어야 함.</p> <p>관련부서 인사추천시 충분히 반영, 고려하여 추천하여야 함. 잘못된 인사는 고스란히 특수농가에 영향을 미치기 때문임. 충주시 미래농업발전과 선진화된 시스템을 요구함</p>	개선
환경수자원과	<p>□ 지속가능 발전사업</p> <p>- 호수마을 아파트 맞은편 휴게시설 파고라가 낡아 우기시에 빗물누수로 제기능을 하지못함. 시민들이 불편하지 않도록 조치바람</p>	시정
환경수자원과	<p>□ 생태시설 관리 및 프로그램 운영</p> <p>- 충주천 산책로 조명 부족으로 산책로를 밤 시간에 걸는데 너무 어둡다는 의견이 있음. 특히 하천쪽은 매우 어두워 시민의 안전과 편의를 위해 조명시설 보강 조치바람</p>	시정
환경수자원과	<p>□ 연수자연마당 옆 메타세콰이어 숲 편의시설 부족</p> <p>- 메타세콰이어 숲 연수자연마당으로 들어가는 진입로를 잘 조성하여 시민들이 많이 이용하고 있음. 이용하는 시민들이 오후 시간에 나무 그늘에서 쉴 수 있도록 의자등 편의시설을 설치하기 바람</p>	개선
환경수자원과	<p>□ 가축사육시설 퇴비사 퇴비저장시설의 폐수가 공공수역으로 유출되지 않도록 관리철저</p>	개선
환경수자원과	<p>□ 개사육 농장에 대해 동물보호법 등 관련법에 따라 지도점검 철저</p>	개선

실과소	지적사항(시정, 개선, 건의)	비고
기후에너지과	<input type="checkbox"/> 기후변화적응대책 이행평가·환류 조치 결과 미흡 <ul style="list-style-type: none"> - 기후변화적응대책 이행평가·환류 조치 결과보고에 있어 부서 간 업무협의 미흡으로 결과자료에 오류가 발생함 - 향후 동일한 사례가 발생치 않도록 부서 간 협의에 만전을 기할 것 	시정
기후에너지과	<input type="checkbox"/> 충주 연수수소충전소 설치 및 운영현황 개선사항 <ul style="list-style-type: none"> - 인건비, 기타운영비, 공과금등 월15,000,000원을 지원하여 연수수소 충전소를 운영토록 하였으며, 주유원을 고정 배치토록 되어 있는데 LPG충전소 주유까지 2곳을 주유하여 이용자의 불편을 초래하고 있음. 	시정
자원순환과	<input type="checkbox"/> 음식물 자원화 시설 진입도로(2단계) 확포장 공사 <ul style="list-style-type: none"> - 진입램프 설치구간 접합부분 쪼인트 휠라 및 지수판 미시공.(합판으로 시공되어 있음) - 진입램프 옹벽 처리부분 사면 처리 불량 <div data-bbox="359 1272 1289 2078">  </div>	시정

실 과 소	지적사항(시정, 개선, 건의)	비고
자원순환과	<p>□ 폐기물 불법투기 발생 예방책 강구</p> <ul style="list-style-type: none"> - 전국적으로 폐기물 불법투기 등 불법사태가 기승하고 있는 가운데, 2019년경부터 기업형 폐기물 불법투기 감시를 위해 우리마을 지킴이, 불법투기 감시단 운영 등 폐기물 불법투기 발생 예방대책을 적극적으로 추진하고 있는 실정임, 그러나 전국적으로 폐기물 불법투기 추세는 점점 지능화 되고 있으며 매년 폐기물처리에 따른 비용도 천억원 가까이 소요되어 정부는 물론 자치단체의 재정 건전성에 악영향을 미치고 있음. 이와 관련 우리시에서도 현재의 한시적인 예방대책의 한계를 넘어 감시조례, 감시단 등 제도적인 시스템을 구축하여 빈틈없는 감시활동 대책을 강구하기 바람 	건의
자원순환과	<p>□ 행정사무감사 자료 제출</p> <ul style="list-style-type: none"> - 행감 자료를 좀 더 세부적으로 충실히 작성하고 요구자료 누락 방지 및 신뢰성 있는 근거자료를 제출하여 주기 바람 (자료요구시 자료가 없다는 허위보고 후 지연제출) 	시정
자원순환과	<p>□ 불법폐기물 조사 현황</p> <ul style="list-style-type: none"> - 불법폐기물 관련 서류 상세기록 철저 (기존물량, 새로운 물량, 처리 현황 등) 	시정

○ 수범사례 및 우수사례

실과소	수범 및 우수사례	비고
지역개발과	<p>□ 살미공이소하천정비공사(6공구)</p> <p>- 치수·이수와 자연환경 등을 종합적으로 고려한 자연친화 하천정비를 실시하여 수해가 반복, 예상되는 소하천을 정비 하여 재해예방에 기여 하였으며, 공사 감독 철저를 통한 예산 절감으로 장마철 홍수에 취약한 소하천 미 공사 구간을 연장 시공하였음.</p>	문대훈 주무관
푸른도시과	<p>□ 터미널 앞 테마화단조성사업</p> <p>- 터미널 앞 인도에 정원형 테마화단을 조성하여 아름다운 녹색 명품 도시 이미지 제고 및 새로운 볼거리를 제공하고 도로변 폐쇄된 녹지대를 공원형 시민 휴식공간으로 탈바꿈하여 주민 정주여건 개선 및 명품 녹색도시숲 조성에 기여함</p>	임국형 주무관
하수과	<p>□ 도심지 침수대응</p> <p>- 최근 기후변화에 따른 국지성 집중호우로 인하여 도심침수가 수시 발생하는 이마트사거리, 건대병원 주변, 대림초등학교 주변, 실내체육관 주변, 계명대로 등에 대하여 계획빈도 30년, 강우강도 80mm/hr(방재성능목표) 기준의 시뮬레이션을 적용한 설계검토를 거쳐 기존 우수관의 통수능력 확대, 배수유역 분리, 빗물펌프장 등을 설치하여 도심지역의 침수위험을 해소함으로써 시민의 생명과 재산을 보호하고 쾌적한 주거환경 조성 및 삶의 질 향상 도모에 기여함</p>	조경욱 주무관