

1997. 2.
의회업무보고

'97주요업무추진계획

총 무 국

目 次

1. 一般現況

- 市機構 및 公務員 現況
- 機構 및 業務分掌
- 有關團體現況
- 邑·面·洞 基本現況
- 其他現況

2. 主要業務計劃

- '97년은 “公職紀綱定着의해”로 推進
- 열심히 일하는 公職雰圍氣 造成
- 新廳舍 「綜合電算室」構築
- 新廳舍通信施設 및 移轉準備
- 市民爲主의 열린市政 實踐
- 다함께 參與하는 市政運營
- 研鑽하는 公職者像 定立
- 第15代 大統領選舉의 完璧한 推進
- 忠州學舍 設置 運營
- 忠州市 象徵物 建立
- 새마을 運動 推進

- 自然保護運動推進
- 奧地開發事業
- 靑少年工夫房運營
- 第5回 韓・中・日綜合競技大會
- 自主財源擴充
- 地方稅 滯納額 一掃
- 國・公有財產 效率的 管理
- 新築廳舍移轉에 따른 徹底한 事前準備
- 洞廳舍新築
- 親切하고 信賴받는 民願行政具現
- 電子住民카드 事業推進
- 다함께 參與하는 生活民防衛 育成

一 般 現 況

市機構및公務員現況

○ 機 構

구 분	본 청			의 회		보건소	지도소	사업소	읍 면 동			
	실국	실과	계	국	계				계	읍	면	동
충주시	5	28	93	1	2	1	1	12	28	1	12	15

○ 公務員 定·現員 現況

('97. 1. 1현재)

직 급 별	합 계			본 청			사 업 소			읍 면 동		
	정원	현원	과 부족	정원	현원	과 부족	정원	현원	과 부족	정원	현원	과 부족
합 계	1415	1357	- 58	571	550	-21	330	320	- 10	514	487	- 27
정 무 직	1	1		1	1							
일 반 직	992	931	- 61	407	393	-14	162	157	- 5	423	381	- 42
별 정 직	54	70	+ 16	9	9		25	25		20	36	+ 16
지 도 직	48	47	- 1				48	47	- 1			
연 구 직	6	6					6	6				
기 능 직	314	302	- 12	154	147	- 7	89	85	- 4	71	70	- 1

※ 공로연수 9명, 휴직 2명 불포함

○ 非定規職 現況

('97. 1. 1현재)

구 분	계	본 청	사업소	읍면동
합 계	596	356	118	122
청원경찰	79	37	36	6
일용인부	413	281	43	89
공익요원	74	38	9	27
공중보건의	30		30	

※ 청원산림보호서기 : 10 명

미화요원 : 157 명

機構 및 業務分掌

○ 기 구

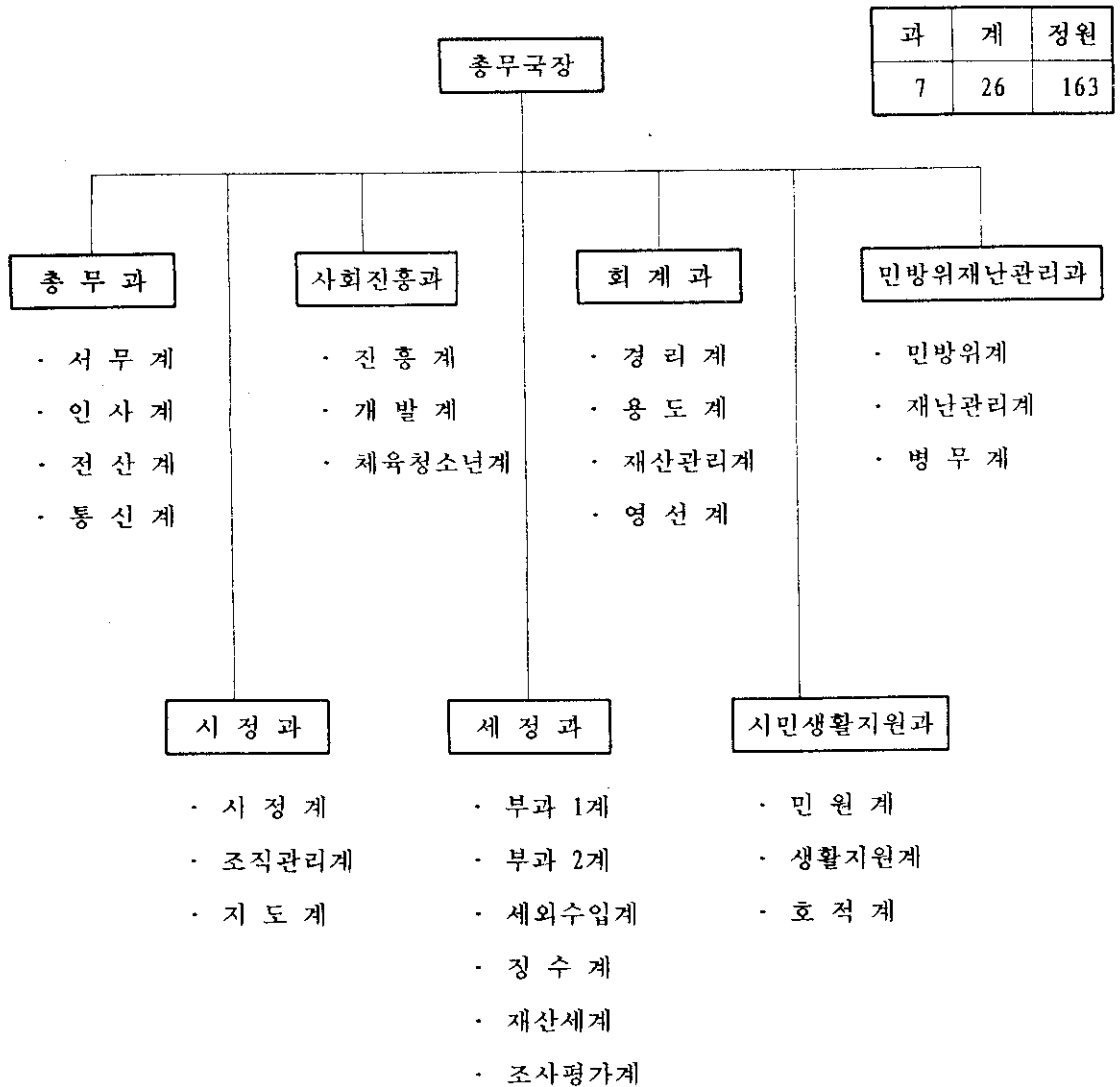

○ 업무분장

총 무 과

- 국소관외 종합기획
- 의전·의식행사
- 전산관리
- 통신관리, 문서업무
- 직원복무관리
- 공무원인사
- 보안및 비밀취급
- 연금및 의료보험

시 정 과

- 읍면동행정지도
- 행정구역조정
- 지휘 및 동향보고
- 정원 및 조직관리
- 선거 및 반사회
- 공무원교육 및 교양

사회진흥과

- 새마을사업
- 국민운동추진
- 취약지 및 오지개발
- 건전생활업무
- 자연보호
- 광고물관련업무
- 청소년지원대책
- 바르게살기운동

세 정 과

- 지방세정의기획조정
- 세입총괄 및 결산
- 지방세부과징수, 세무조사
- 세외수입
- 일반회계자금배정
- 시금고지도감독

회 계 과

- 일반·특별세출총괄
- 세입세출외현금
- 국공유재산관리
- 물품구입수선제조
- 각종공사계획
- 청사시설 및 관리

시민생활지원과

- 종합민원실운영
- 제증명발급
- 호적업무, 여권업무
- 민원사무처리통제
- 외국인등록
- 주민등록업무

민방위재난관리과

- 민방위계획수립
- 인력동원업무
- 지역재난예방 및 안전관리
- 재난상황종합관리
- 병력관리
- 징집 및 공익근무요원관리

有 關 團 體 現 況

단 체 명	회 장	회원수	비 고
계	12	6, 202	
민주평통충주시협의회	김 인 식	56	
민족통일충주시협의회	정 관 용	53	
지방행정동우회충주시지회	김 남 응	299	
충주시새마을지회	장 회 승	6	
새마을지도자협의회	석 근 호	636	
새마을부녀회	손 정 숙	636	
직장새마을운동협의회	권 영 관	113	
새마을금고충주시협의회	윤 병 환	17	
새마을문고지부	윤 범 노	25	
바르게살기운동협의회	홍 건 차	728	
자연보호협의회	하 석 종	73	
충주시생활체육협의회	권 영 관	3, 560	

邑・面・洞 基本現況

○ 가 구 및 인 구

면 적	가 구 (호)			인 구 (명)		
(km ²)	계	농가	비농가	계	남	여
983.72	64,511	13,711	50,800	214,746	108,331	106,415

※ 외국인 등록 598명 (남 330, 여268)

○ 행정구역

읍	면	동		리	통	반		
		행정	법정			계	면	동
1	12	15	26	331	343	2,626	924	1,702

○ 공무원 정・현원

구분	계	5 급	6 급	7 급	8 급	9 급	별정	기능
정원	514	28	105	125	105	60	20	71
현원	487	28	97	123	98	51	20	70
결원	- 27	-	- 8	- 2	- 7	- 9	-	- 1

其 他 現 況

○ 외국인 등록 현황

구 분	계	읍	면	동
계	598	8	177	413
남	330	7	130	193
여	268	1	47	220

※ 중국245, 일본51, 미국34, 필리핀76, 파키스탄22,
미얀마12, 베트남75, 네팔13, 인도네시아9, 기타61명

○ 민방위대 조직 현황

구 분	대 수	대 원	비 고
계	736	30,576	읍면동기동대28개대, 1,000명
지역민방위대	629	24,822	
직장민방위대	106	5,677	
기술지원대	1	77	

○ 주민신고망 현황

구 분	대 수	비 고
계	2,825	반단위, 자연부락단위 대공취약지역 집배원, 검침원, 외판원, 택시기사등 대중이용업소(요식, 숙박업소 등)
기본신고망	2,153	
특별신고망	7	
이동신고망	287	
고정신고망	378	

主要業務計劃

'97년은'公職紀綱定着의해'로推進

21세기를 앞두고 세계화에 대비하기 위한 공무원 근무 자세를 확립하고 자치시대에 걸맞는 의식개혁과 시민을 주인으로 모시는 행정구현을 위하여 '97년은 '공직기강 정착의 해'로 추진 착실한 공무원 근무자세를 확립하고자 함.

□ 公務員 精神教育 強化

[정기교육]

- 전직원 집합교육 : 년2회이상(시정과)
- 직원 월례조회를 통한 교육 : 년6회이상(총무과)

[수시교육]

- 신규임용직원, 계급별, 남녀별, 민원부서 직원, (시정과) 기타직(청경, 일용직, 공중보건의, 공익요원 등): 해당부서
- ※ 교육내용 : 교육교재 별도제작

□ 公務員 服務團束 強化

[정기단속]

- 단속반 : 4개반/12명(감사담당관실, 총무과, 시정과합동)
- 단속방법 : 월 1회이상 정기 단속

[암행단속]

- 단속반 : 2개반/6명(감사담당관실, 총무과)
- 단속방법 : 년중실시(적발자 즉시 보고후 신분상 조치)

□ 違反 公務員 強力 措置

- 각종 교육, 회의, 긴급소집등의 상습적 불참자 적발
- 지위고하를 막론하고 위반 공무원에 대하여는 내용에 따라 강력한 신분상 조치
- 반복적으로 적발된 공무원은 별도 관리하여 인사조치

열심히 일하는 公職 雰圍氣 造成

지방자치시대에 걸맞는 공무원의 자세와 의식을 새롭게 하여 민선시장출범 3차년도를 맞아 공무원의 역할인식과 능력을 발휘할 수 있는 분위기 조성으로 열심히 일하는 공직자상을 정립

□ 公務員의 役割과 能力을 發揮할 수 있는 雰圍氣 擴散

- 공무원의 자세와 역할인식 교육 (분기 1회) 4 회
- 열심히 일하는 공무원 포상 3백만원
- 열심히 일하는 부서 포상 10백만원
 - 포상대상기관 : 20개부서
 - 포상방법 : 매월 월례회의시
- 시행정 업무추진에 현저하게 공헌한 공무원 과감한 발탁인사

□ 公務員 士氣昂揚 對策

- 직장동호회 취미활동 지원 12개 반 15백만원
- 직원체육대회 (등산) 2회 20백만원
- 공무원생활안정자금지원 60명 270백만원
- 공무원자녀 학자금지원 340명 500백만원

□ 優秀 公務員 人事優待

- 시행정 업무추진실적이 현저하게 효과를 이룬 공무원
- 주민의 칭송을 받는 정직하고 성실한 공무원
- 외국어우수자중 활용도가 높은 공무원
- 제안(창안) 및 교육훈련, 소양고사 우수자의 과감한 발탁인사

□ 透明性 있는 人事慣行 定着

- 경력평정카드 본인확인 실시 년 2 회
- 자기평정서 제출 의무화 인사에 반영 년 1 회
- 장기근속자 순환보직 의무화로 조직의 활성화 도모
- 인사기록의 전산화로 효율적인 인사관리 도모

□ 隔意없는 苦衷相談 實施

- 상담시기 : 수 시
○ 상담내용 : 애로사항 및 건의사항등 인사상담

新廳舍『綜合電算室』構築

21세기 정보화시대를 대비하는 『종합전산실』구축으로 행정의 질을 한차원 높이고 다양한 정보욕구에 능동적으로 대처하기 위함.

□ 綜合電算室構築

○ 신청사 종합전산실 환경구축

- 사업량 : 4개소 (주전산기실, 프린터실, OP실, 자료입력실)
- 사업비 : 50백만원
- 사업기간 : '97.1월~6월

○ 근거리전산망 구축 (LAN)

- 사업량 : 본청사업소, 읍면동 온라인망 시설 (472대)
- 사업비 : 390백만원
- 사업기간 : '97.2월~6월

○ 전산장비도입

- 사업량 : 주전산기 (TICOM), 고속프린터 및 부대장비 7종, 운영프로그램 6종
- 사업비 : 136백만원 (총 740백만원)
- 사업기간 : '97.2월~8월

□ 行政電算化 推進

- 1단계 (97년) : 기반시설 구축 (전산실 및 구내전산망)
- 2단계 (98년-2000년) : 업무전산화 및 자료구축
- 3단계 (2000년 이후) : 정보화 확산 단계 (단계별 업무전산화)

新廳舍通信施設및移轉準備

신 청사 신축과 관련 통신시설공사를 완벽하게 시공하여 통신설비 이전시 통신두절되는 시간을 최소화함으로써 민원인의 불편이 없도록 사전준비에 만전을 기하고자 함.

□ 綜合情報通信用 交換機 施設

- 다양한 통신방식을 수용할 수 있는 차세대 교환기 설치
 - 사업기간 : '97.2월중
 - 사업비 : 150백만원
 - 설치방법 : 청사신축통신공사와 연계 관급발주

□ 廳舍移轉과 關聯 通信施設 移轉

- 통신설비 이전에 대한 준비를 완벽하게 추진
 - 사업기간 : '97.6월
 - 사업량 : FAX동보기외 9종 1,194대(420회선)
 - 사업비 : 50백만원
 - 이전방법 : 청사이전계획과 연계 추진

□ 大統領 選舉用 通信施設

- 상황실, 투표소, 개표장에 통신망구성으로 선거업무 지원
 - 사업기간 : '97.12월
 - 사업량 : 140회선(각투표소, 상황실, 개표장)
 - 사업비 : 2백만원

市民爲主의 열린市政 實踐

☐ 市政모니터 運營

○ 시 기 : 년중 / 283명

○ 내 용 : 시민불편, 여망사항수렴, 시정홍보

☐ 地域元老會 開催

○ 시 기 : 년중 / 40명

○ 내 용 : 주요시책, 사업의 입안 및 시행시 정책자문

☐ 各級團體와의 懇談對話

○ 시 기 : 년중(격월실시) / 각급 직능, 사회단체

○ 내 용 : 시정설명, 시정 발전방향 및 건의사항 수렴

다함께 參與하는 市政運營

□ 在京 出鄉人士招請 '97新年交禮 및 忠州市政說明會開催

- 시 기 : '97.2.1
- 장 소 : 동원빌딩 (서울 여의도)
- 내 용 : 시정성과 및 지역현안사업 설명
유기적인 지원, 협조분위기 조성을 위한
간담대화

□ 忠北藥城會員 招請 和合行事

- 시 기 : '97.10월중
- 내 용 : 시정성과 및 지역현안사업 설명,
친선 체육행사

□ 里.統.班長 士氣昂揚

- 리.통장 연수회 개최 : 1회 / '97.10월중
- 리.통장자녀 장학금 지원 : 100명정도 / 분기1회
- 모범 리.통.반장 선진지 견학 : 1회 / '97.9월경
- 반상회 유공 리.통.반장 표창 : 매월 10명
- 20년이상 장기근속 리.통장 감사패 수여 :
10명정도 / '97.7월중

□ 市政有功者 發掘 施賞

- 시 기 : 년중 수시
- 대 상 : 충주를빛낸얼굴, 지역개발유공자, 선행시민등
- 내 용 : 격려 및 간담대화

研鑽하는 公職者像 定立

□ 21C 忠州 아카데미 運營

- 기 간 : '97.1~12월 (6 회)
- 교육장소 : 문화회관
- 교육인원 : 매 회 1,000명 (공무원 및 기관단체 임직원, 시민 등)
- 교육방법
 - 위탁 교육업체와 협의 계약체결 추진
 - 저명강사 초빙 교육 (저명인사, 교수, 중앙 고위 공직자 등)
- 교육내용
 - 지방자치시대 의식개혁 및 자긍심 함양
 - 지방화 시대의 경영행정능력 향상

□ 日本 交換(派遣) 勤務

- 시 기 : '97하반기 (근무기간 3~6개월)
- 근무기간 : 3~6개월
- 대상인원 : 1명
- 대상자 선정 : 일본어에 능통한 현업부서 근무자 중 희망자
- 근무방법 : 장기 교환근무

□ 公務員 外國語 專門班 委託教育

- 교육기간 : 1년 과정 (장기교육 추진으로 정예요원화)
- 교육기관 : 건국대학교 어학연수원
- 교육인원 : 40명 (영어 25, 일어 15)

□ 公務員 提案制度 運營

○ 운영시기 : 2회(상, 하반기)

○ 제안대상 : 업무관련 개선사항, 주민편의시책등

第15代大統領選舉의 完璧한 推進

- 선거일시 : '97.12.18(목)
- 선거운동 개시일 : '97.11.26(수)
- 기부행위 제한 : '97. 6.21부터

□ 公明選舉雰圍氣 造成

- 『사전선거운동 신고센터』, 『불법선거운동 감시단』 운영
- 불법 기부행위등 감시, 단속 강화

□ 教育 및 弘報強化

- 현수막 제작 설치 : 50개소
- 홍보전단 제작 배포 : 3회 / 6천매
- 반회보 게재 홍보 : 6회 / 120천매
- 시민, 공직자 교육 : 50회 / 7천명
- 공명선거 캠페인 전개 : 3회 / 1,500명

□ 公職者의 嚴正한 中立姿勢 確立

- 정치적 중립등 전환기 공직자의 엄정한 근무자세 교육
- 통. 리. 반장 및 국민운동 단체의 선거운동 차단

□ 法定 選舉業務의 完璧한 遂行

- 투표구 조정 : 과다.과소 투표구 분할 및 통. 폐합
- 『대통령 선거 지원단』 설치운영

忠州學舍設置運營

□ 事業概要

○ 학사건립

- 건립방법 : 구 보건소건물 개수활용
(대지 287평, 건물 359평)
- 시설계획 : 숙소 33실, 독서실 100석, 식당 60석,
기타부대시설
- 사업기간 : '96.12 ~ '97.3월
- 사업비 : 340백만원

○ 학사운영

- 수용인원 : 93명정도
- 수용대상 : 읍면, 농촌동 거주 시내 고등학교 재학
남학생
- 운영방법 : 충주시 장학회에 위탁운영
- 운영예산 : 223백만원 [시비출연 111백만원
학생부담 112백만원

□ 앞으로의 推進計劃

- 충주학사 설치 및 운영에 관한 조례제정 : '97.2월중
- 학사운영관련 제반규정 제(개)정 : '97.2월한
 - 법인정관, 학사운영규정, 입사생 선발규정 등
- 학사관리직원 섭외 및 채용 : '97.3월한
- 입사생 선발 및 입사 : '97.3월중
- 학사 운영비 시비보조 및 물품구입 : '97.2~3월
- 충주학사 개관식 : '97.3~4월

忠州市 象徴物 建立

□ 建立概要

- 건립장소 : 시민이용, 홍보효과등을 검토 결정
※ 신설 달천대교 주변 또는 달천방면 시진입로변
- 건립형태 : 상징탑(시.군통합 기념내용 포함)
- 사업기간 : '97년~'98년(2개년)
- 사업비 : 10억원 정도(사업비 확보 6억원)

□ 그간 推進狀況

- 충주시의회 의원 간담회 : '96.8월
- 시민 설문조사 : '96.9월(일반시민 1,000명)
- 상징물건립 자문회의 개최 : 2회('96.10월, 12월)
- 사업비 명시이월 : 6억원

□ 앞으로의 推進計劃

- 건립 대상지역 확정 : '97.2월한
- 대상 상징물 모형 공모(용역) : '97.3월한
- 상징물 모형 선정 : '97.4~5월중
- 상징물 건립 추진 : '97상반기중

새마을 運動推進

새로운 새마을운동 수준 향상으로 지역발전을 선도하고
새마을조직의 화합과 역량결집으로 자생능력 배양

□ 새마을組織의 自生能力 培養

- 새마을지도자협의회 유료주차장 운영 : 5개소
- 새마을부녀회 상설 재활용센터 운영 : 1개소

□ 새마을指導者 士氣 昂揚

- 우수 새마을지도자 표창 : 56명 1,680천원
- 새마을지도자 자녀장학금 지급 : 91명 67,067천원
- 새마을지도자 하계수련회 : 700명 10,500천원
- 자원재활용센터운영 : 960명 2,400천원
- 새마을지도자 자율봉사(방법, 방역, 환경) 활동 지원 : 28개역 9,660천원
- 새마을지도자 교육 : 18회 149명

□ 重點推進事項

- 도덕성회복운동 및 건강한 가정, 사회조성에 중점
 - 화목가정, 4대동거가족표창 확대
- 새마을 자율방법, 방역, 환경봉사활동 적극 전개
- 새마을지도자 범시민 경쟁력 10%이상 높이기 운동전개

自然保護運動推進

국토대청결 및 기초질서 지키기운동과 연계 추진하여
자연보전에 대한 시민의식 증진 및 정착

□ 自然保護. 行樂秩序. 啓導團束班 運營

- 합동단속반 : 공무원과 유관기관으로 합동편성 :
5개소 / 76개반
 - 봄 철 (4 ~ 5월) : 2개소 16개반
 - 여름철 (7 ~ 8월) : 4개소 36개반
 - 단풍철 (10 ~ 11월) : 3개소 24개반
- 행락불편신고센타운영 : 합동단속반 연계추진
- 홍보계도반운영 : 3개단체 참여
(새마을, 바르게, 자연보호)

□ 自然保護活動強化

- 전국토 청결의 날 행사 : 매월 첫째주 토요일
- 학생봉사 활동 적극 이용 (하계방학시)

□ 自然保護施設物整備

- 자연보도 방향표지판 및 국토청결유지 안내판 보수
21개소 2,330천원
- 자연보호, 행락질서 안내판 보수 19개소 1,100천원

奧地開發事業

산업 및 생산기반시설 등의 낙후된 오지지역을 종합적으로 개발, 소득증대 및 복지향상을 기하여 지역간의 격차를 해소하고 국토의 균형있는 발전도모

□ 現 況

[오지개발사업]

- 대 상 : 4개면 (노은, 양성, 산척, 소태)
- 기 간 : '90 ~ '99년 (10개년)
- 총사업비 : 8,000백만원 (양여금 5,600+지방비 2,400)
- 지금까지 추진상황 : 도로포장외 9종 25건 4,649백만원

□ 推進計劃

[오지개발사업]

- 대 상 : 2개면 (양성, 산척)
- 사 업 비 : 1,209백만원 (양여금 846+지방비 363)
- 사 업 량 : 11건 1,209백만원
 - 도로확포장사업 4건 709백만원
 - 마을회관신축 2동 100백만원
 - 저온저장고신축 3동 270백만원
 - 용수로설치 2건 130백만원

靑少年工夫房運營

서민 밀집지역에 청소년들이 마음놓고 공부할 수 있는
청소년공부방을 설치, 좋은 환경속에서 공부하는 면학
풍토를 조성하여 건전한 청소년 육성으로 지역의 인재
양성

□ 現 況

- 공 부 방 : 21개소 (읍 1, 면 6, 동 14)
- 운영단체 : 각 공부방운영위원회
- 사 업 비 : 228백만원 (운영비)

□ 推 進 計 劃

- 운영비지원 : 26개소 353백만원 (운영비278, 설치비75)
- 공부방 내실운영지도 강화 [시 : 분기별 1회
읍면동 : 월 1회
- 공부방 운영위원 교육 및 비교견학 실시

※ 서민 밀집지역 주민이 필요시 확대설치
('97년도 5개소)

□ 期 待 效 果

- 공부하는 풍토조성으로 지역인재 양성
- 청소년 탈선과 비행방지로 건전청소년 육성

第5回韓.中.日綜合競技大會

충주시 승격 이후 최초로 유치된 국제대회로 시민의 긍지를 갖고 완벽한 경기장 시설을 만들어 우리고장을 찾는 선수 및 임원들에게 지방화시대에 발맞추어 도약 발전하는 충주를 홍보하고 지역발전의 획기적인 전기를 마련함에 있음

□ 推進方針

- 최소한의 예산을 투자해서 완벽한 경기장 시설 준비
- 시민과 함께하는 국제 경기대회로 승화발전

□ 大會概要

- 일 시 : '97. 8. 25 ~ 8. 30 (6일간)
- 장 소 : 충주시일원
- 경기종목 : 9종목 (육상, 테니스, 배드민턴, 축구, 럭비, 농구, 핸드볼, 정구, 탁구)
- 참가인원 : 704명 (한국 355, 중국 186, 일본 163)

□ 競技場 施設 및 大會支援 豫算

3,358백만원

- 종합운동장 개보수 (2종 경기장으로 시설) 2,908백만원
- 체육관 조명시설 보강 40백만원
- 탄금테니스장 및 잔디구장 보수 50백만원
- 경기용품 및 기구 구입 (1종용품 구비) 322백만원
- 육상경기장 (2종) 공인취득 10백만원
- 경기대회 지원 (개막식행사, 대회홍보및 지원) 28백만원

自 主 財 源 擴 充

지방자주재원확충을 위하여 탈루세원 방지 및 강력한 징수활동 전개로 체납액을 일소하여 신뢰받는 세무행정 구현

□ 地方稅徵收目標

(단위: 백만원)

구 분	'97목표 (A)	'96목표 (B)	증감 (C) (A-B)	비율 C/B
계	60,783	51,675	9,108	17.6
도 세	25,127	20,264	4,863	23.9
시 세	35,656	31,411	4,245	13.5

□ 稅外收入徵收目標

(단위: 백만원)

구 분	'97목표 (A)	'96목표 (B)	증감 (C) (A-B)	비율 C/B
세외수입	22,141	23,126	△ 985	△ 4.3
경상수입	14,962	14,424	538	3
임시수입	7,179	8,702	△ 1,523	△ 17.5

□ 法人稅務調査 強化

- 총 법인수 563개 (영리 529, 비영리 34)
- '97법인세무조사 대상 150개업체 (영리 120, 비영리 30)
- 법인소유 비업무용토지 일제조사 : 법인별 연 1회 이상

地方稅 滯納額 一掃

체납액 현황 : 9,531백만원

- 도세 789백만원 (8.3%) ○ 시세 1,539백만원 (16.1%)
- 과년도분 7,203백만원 (75.6%)

□ 滯納額 一掃 總力 推進

- 체납액 특별 정리기간 설정운영 : 년4회(분기1회)
 - 체납액 정리반 편성 운영(시.읍면동)
 - 고액체납자 지역별 징수책임제 실시등
 - 자동차세 체납차량 번호판 영치
 - 지방세체납자 부동산압류 및 체납처분 실시
- 법적 행정적 제재 조치강화
 - 각 실과소와 유기적인 협조로 상습. 고질적인 체납자 행정제재
 - 지방세완납확인 경유제 실시
 - 각종 인.허가 접수시 체납유무 확인 인.허가 제한
 - 2천만원이상 고액체납자 출국금지 요청
- 우수 읍면동 및 공무원에 대한 포상
 - 시 기 : '97.3월중
 - 포 상 금 : 2,400천원(최우수1,000 우수800 장려600)
 - 표상방법 : 28개 읍면동에 대한 '96세정업무추진실적 종합심사결과 우수 읍면동 3개부서 포상
- 성실납세자 우대 보상
 - 시 기 : '97.12월중
 - 보 상 금 : 2,500천원(1인 50천원×50명)
 - 보상방법 : 28개 읍면동에서 성실납세자 50명을 선발하여 지역 특산품 전달

國・公有財産效率的管理

국·공유재산 관리실태를 철저히 조사하여 보존 부적합한 재산을 과감히 매각처분 관리하므로서 보다 효율적 재산관리로 지방재정 확충에 기여

□ 國・公有財産 管理實態 調査

- 기 간 : '97. 5. 1~5. 30 (30일간)
- 대 상 [토 지 : 16,917필지 / 114,627천㎡
 건 물 : 320동 / 105천㎡
- 내 용
 - 무단 점유지 색출 미등기 재산 소유권 등기추진

□ 國・公有財産 賃貸料 賦課徵收

- 계 획 : 2,764건 / 2,549천㎡
- 입 대 료 : 400백만원

□ 保存不適合 市有財産 賣却推進

- 제2청사 매각
 - 대 상 [토 지 : 4필지 / 17,842㎡
 건 물 : 7동 / 11,305㎡
 - ※ 국유지 : 별도추진
 - 재산가액 : 6,935백만원
 - 매각방법 : 일반경쟁입찰

新築廳舍移轉에 따른 徹底한 事前準備

신청사의 완벽한 마무리 및 청사이전에 관한 철저한 사전준비와 각종 기계, 기구, 설비에 대한 시운전 및 검사 실시로 청사이전의 완벽한 준비

□ '97 推進計劃

○ 일정별 청사신축의 완벽한 마무리

- 본관동 및 의회, 민원동 : '97. 4. 30한
- 청사내 조경 : '97. 5. 30한
- 담장 및 기타 부대시설 : '97. 5. 30한

○ 각종 기계, 기구 전원및 냉·난방설비 시운전 검사실시

- 기 간 : '97. 5. 1~5. 30
- 대 상 : 전기, 통신, 소방 및 행정장비에 관련된 기계, 기구설비
- 방 법 : 설비에 대한 개체별, 관련 통합시스템별 시운전 및 검사
- 조치계획 : 시운전 및 검사기간중 불량 요소 발견 시설에 대한 재시공 및 설비확행

○ 신규물품구입 억제및 불필요물품 관리 전환 : '97. 6. 30

洞廳舍新築

□ 漆琴洞事務所

- 위 치 : 충주시 금능동 874
- 규 모 : 지하 1층, 지상 2층
- 부 지 : 1,509.5㎡ (456평)
- 건 물 : 912.8㎡ (276평)
- 사 업 비 : 800백만원
- 추진계획
 - 착 공 일 : '96.11.27
 - 준공예정일 : '97. 7.30

□ 文化洞事務所

- 위 치 : 충주시 문화동 (부지:미지정)
- 규 모 : 300평 내외 (지하1, 지상2층)
- 소요 사업비 : 1,800백만원
 - 부지매입액 : 300평 × 3,000천원 = 900,000천원
 - 건 축 비 : 300평 × 3,000천원 = 900,000천원
- 예산확보 : 설계비 30,480천원
- 향후 추진계획
 - '97.1회 추경시 부지 매입비 계상
⇒ 상반기 중 적정 부지 물색 추진
 - '97공(시)유재산관리계획 변경 승인 추진
 - '98년 건축비 확보 ⇒ 청사 신축 추진
 - ※ 현 청사 매각 → 신청사 신축에 따른 대체재원 활용

親切하고 信賴받는 民願行政具現

시민을 위한 민원행정 추진으로 민원인의 편익을 최대한 보장하여 신뢰받는 봉사행정 구현

□ 劃期的인 雰囲気 刷新 - 世界化 示範機關

- 민원안내 도우미 (전담-여자) 1명
- 행정종합정보센터 운영 1개소
 - 상담기능, 자료·정보제공, 농공특산물 전시 및 판매등
- 종합민원창구 일원화 - 재증명 및 신고민원 8종
 - 세정(증명·자진신고), 차량등록(차량계), 건설중기, 호적등
- 민원사무편람정비 1회

□ 民願便益 施策

- 전국 FAX민원의 완전정착 16종
- 신고민원 전화 접수제 35종
- 첨부서류 감축대상 조사 1회
- 민원심부름센터 내실화 28개소

□ 基礎生活環境 不便 解消

- 생활환경순찰반 운영 년중 (1개 반 3명)
- 시민생활불편 9개분야 중점순찰 년중 실시

電子住民카드 事業推進

21세기 정보화 시대를 대비한 다기능 선진신분증 도입으로 시민생활과 밀접한 각종 증명을 통합 전자주민 카드로 활용하므로서 민원행정 서비스의 질적 향상에 기여

□ 施策別 推進計劃

【사업기간 : '96 ~ '98 (3개년)】

- 종합데이터 베이스 및 운영망 구축 '97.1~9
 - 전자주민카드에 수록할 자료 정비 28개 읍면동
 - 화상입력 장비 구축(화상 D/B) 28조
 - 전산시스템 보강 읍면동
 - 586PC, 단말기, UPS, PRT, 판독기등
 - 화상 정보입력 교육 29명
 - 전자주민카드 인력 확보 : 읍면동당 1명 3개월
 - 자료구축 및 시험운영 점검 월2회
 - 대대적인 홍보전개(시민홍보) 방송, 신문사

- 발급 및 운영단계 '97, 10월 이후
 - 변경제도 시행 : 신카드로 확인대행
 - 구증회수 및 전자주민카드 발급 및 교부
 - 운전면허증, 의료보험증 통합운영

다함께參與하는生活民防衛育成

민방위대원의 내실있는 교육으로 자율방위역량을 제고
하고 재난관리상황실을 효율적으로 운영하여 시민의
재산피해를 최소화

□ 民防衛行政基盤의 強化

- 민방위대 창설 제22주년 행사 개최 '97.9.22
- 인력동원 자원관리 158개 직종 2,615명

□ 民防衛施設 裝備確保

- 비상급수시설 확충 2개소 120백만원
- 민방위 장비 확보 방독면 외 6종 4백만원
- 민방공 노후싸이렌 교체 2개소 40백만원

□ 民防衛教育 訓練

- 총 자원 736개대 30,576명
- 민방위교육 [신규, 일반대원 2회 20,046명
대장, 기술대원 1회 783명

□ 災難의 事前豫防으로 安全文化定着

- 재난위험시설 지정관리 점검 분기1회 19개소
- 재난취약시설 안전점검 분기1회 도로시설물
외 12개분야

□ 兵務行政推進

- 징병검사 10일간 1,806명
- 현역병 및 공익근무요원 입영 1,340명
- 병력동원 훈련소집 5,138명

1997. 2. .
의회업무보고

‘97주요업무추진계획

체육시설관리소

목 차

☐ 일 반 현 황

○ 기 구

○ 정원 및 현원

○ 체육시설 현황

☐ '97 주요업무계획

○ 체육시설 유지관리

○ 체육관 정비사업

○ 중원체육공원 정비사업

○ 탄금테니스장 야간조명등 시설

일 반 현 황

1. 기 구

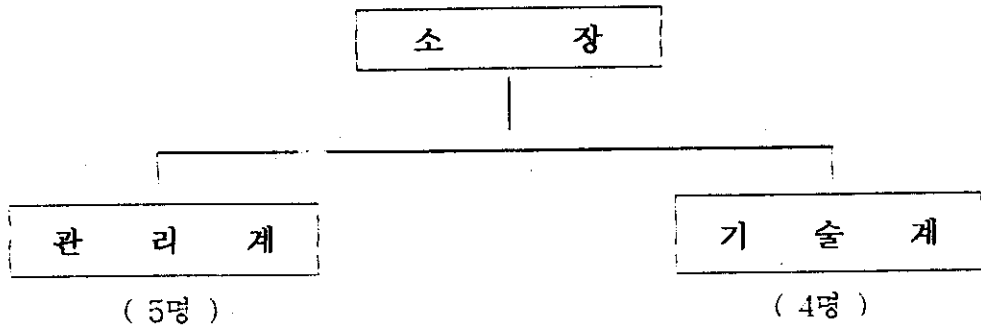

- 소 행정의 종합조정
- 서무, 인사 및 복무에 관한 사항
- 문서수발 및 공인관리
- 예산, 회계, 용도 및 재산관리
- 경기장 및 시설물의 사용허가
- 입장권의 점인 및 매표, 수표관리
- 경기장 및 시설물의 경비 및 청소
- 기타 타계에 속하지 않은 사항

- 경기장 및 시설물의 운영에 관한 종합계획 수립 및 집행
- 경기장 시설물의 조경관리
- 경기장 운영의 보조 및 시설 이용자 안전관리
- 전기, 통신, 기계, 냉·난방, 조명시설의 유지관리
- 경기용구 보관관리
- 기타 부대시설의 운영관리

2. 정원 및 현원

직급별 구분	계	5급	6급	7급	8급	9급	기능
정 원	10	1	2		2		5
현 원	9	1	2		2		4

청경	일용
5	6
5	6

3. 체육시설 현황

☐ 종합운동장

- 위 치 : 충주시 교현1동 500번지
- 부 지 면 적 : 39,607m² (11.981평)
- 경기장 면 적 : 7,490m² (2,266평)
- 경기가능종목 : 축구, 배구, 씨름, 육상종목
- 수 용 인 원 : 15,000명 (최대수용인원 17,000명)

☐ 충주체육관

- 위 치 : 충주시 연수동 441-1번지
- 부 지 면 적 : 37,590m² (11.371평)
- 경기장 면 적 : 1,629m² (493평)
- 경기가능종목 : 축구, 핸드볼, 농구, 배드민턴, 족구, 권투, 씨름
- 수 용 인 원 : 5,000명 (관람석 - 고정 3,378석, 이동 1,020석)

☐ 탄금잔디구장

- 위 치 : 충주시 칠금동 509-79번지
- 부 지 면 적 : 39,657m² (11,996평)
- 경기장 면 적 : 21,100m² (6,383평)
- 경기가능종목 : 축구
- 수 용 인 원 : 3,500명 (최대수용인원 6,000명)

□ 탄금테니스장

- 위 치 : 충주시 칠금동 357번지
- 부 지 면 적 : 6,420㎡ (1,942평)
- 경기장 면 적 : 6,420㎡ (1,942평) 10면
- 경기가능종목 : 테니스, 연식정구
- 수 용 인 원 : 1,500명 (최대수용인원 2,000명)

□ 중원체육공원

- 위 치 : 충주시 가금면 탑평리 196-1번지
- 부 지 면 적 : 14,492㎡ (4,384평)
- 경기장 면 적 : 5,088㎡ (1,539평)
- 경기가능종목 : 축구, 배구, 족구, 씨름
- 수 용 인 원 : 2,000명

□ 기타체육시설

- | | |
|------------------------------|-----|
| ○ 롤라스케이트장 (잔디구장 옆) | 1개소 |
| ○ 게이트볼장 (체육관부지내) | 2 면 |
| ○ 동네체육시설 (#) | |
| - 농구장 | 1 면 |
| - 배드민턴장 | 4 면 |

'97 주 요 업 무 계 획

- 시설물의 사전점검 정비철저로 완벽한 시설유지
- 각종행사시 원활한 행사지원
- 깨끗한 체육환경조성으로 시민 휴식공간 제공

1. 체육시설 유지관리

☐ 시설물 점검및 정비

- | | |
|-----------------------|-----|
| ○ 소 방 시 설 점 검 | 월1회 |
| ○ 전 기 안 전 김 사 | 월3회 |
| ○ 실내환경기준 정밀검사 | 년2회 |
| ○ 저수조 (물탱크) 청소 | 년2회 |
| ○ 체 육 관 실 내 소 독 | 년6회 |

☐ 시설물 유지관리

- | | | |
|--------------------------|----------|----------|
| | 35,032천원 | |
| ○ 건 물 유 지 관 리 | 년 중 | 17,945천원 |
| ○ 재 초 및 예 초 | 년10회 | 9,198천원 |
| ○ 부 토 | 년 2회 | 3,499천원 |
| ○ 시 비 및 소 독 | 년 2회 | 1,300천원 |
| ○ 수 목 전 지 | 년 1회 | 1,420천원 |
| ○ 보일러 화학 세관 | 년 1회 | 1,670천원 |

☐ '97 체육시설사용료 예상수입

3개소 25,000천원

2. 체육관 정비사업

☐ 체육관 지붕 배수트랩 수선공사

- 사업량 : L= 84M, B= 2.5M
- 추진기간 : '97. 3월 ~ '97. 4월
- 사업비 : 9,450천원

☐ 출입구 경사로 정비 (2개소)

- 사업량 : L= 20M, B= 4 M
- 추진기간 : '97. 3월 ~ '97. 5월
- 사업비 : 10,000천원

☐ 무대설비 엘리베이션 설치공사

- 사업량 : 무대설비 안전장치(6개소)

[프레임 스피커	1개소
	메인타워	1개소
	조명버튼	4개소

- 추진기간 : '97. 3월 ~ '97. 4월
- 사업비 : 6,000천원

☐ 오수정화조 수선

- 사업량

[수중모터펌프 교체(2HP)	3대
	배관시설	50M
	전기 분전반이설	1식

- 추진기간 : '97. 8월 ~ '97. 10월
- 사업비 : 8,000천원

☐ 분수대 펌프 교체

- 사업량

[분수대 펌프 설치(20HP)	2대
	펌프실시설	1식

- 추진기간 : '97. 3월 ~ '97. 4월
- 사업비 : 6,500천원

3. 중원체육공원 정비사업

☐ 관수용 가압펌프 교체 공사

○ 사업량

- [가압펌프 교체 (7,5HP)
- [배관시설 (30M)

2대
2개소

○ 추진기간 : '97. 3월 ~ '97. 5월

○ 사업비 : 3,000천원

☐ 본부식 정비

○ 사업량 (36 m')

- L= 12M, B= 3M

○ 추진기간 : '97. 3월 ~ '97. 4월

○ 사업비 : 5,000천원

4. 탄금테니스장 야간조명등 시설공사

○ 사업량

- [동력증설
- [철주 (12M)
- [메탈 하이드 (1KW)
- [배전반외 안정기 박스

80KW
2본
64등
9면

○ 추진기간 : '97. 3월 ~ '97. 5월

○ 사업비 : 50,000천원